

APAE – ASSOCIAÇÃO DE PAIS E AMIGOS DOS EXCEPCIONAIS

Fundada em 24/01/2001

Registrada na Federação da Apae em 05/12/2001 – Sb. Nº 1725

Utilidade Pública Municipal Lei nº 1734 de 31/01/02

Utilidade Pública Estadual nº 49.975 de 06 de setembro de 2005

Rua dos Jacarandás, 284 – Chácara Moura Leite

CNPJ 04.315.690/0001-29

Cerqueira César – CEP 18.764-202 – Estado de São Paulo

Fone: (14) 3714-1377 – 99901-6495 – 99741-4879

apaecc@hotmail.com

Cerqueira César, 06 de novembro de 2023

Ofício nº 318/2023

Assunto: Prestação de Contas Outubro – Recurso PMCC RP SOCIAL – 10º repasse

A APAE – Associação de Pais e Amigos dos Excepcionais de Cerqueira César vem, por este, encaminhar a prestação de contas do mês de Outubro/2023, referente ao 10º repasse do recurso Municipal do ano de 2023, bem como cópias dos holerites, extratos bancários, recibos e relatórios das atividades de Outubro.

Atenciosamente.

Helena Regina Esteves Pelicer
Presidente

Recebi: 19/11/23
Camila Martins Cardoso

À
Secretaria Mun. de Assistência Social, Ação Comunitária e Defesa Civil de Cerqueira César – SP
Sra. Ilza Alves Rocha Cacciolari
CERQUEIRA CÉSAR – SP





APAE – ASSOCIAÇÃO DE PAIS E AMIGOS DOS EXCEPCIONAIS

Fundada em 24/01/2001

Registrada na Federação da Apae em 05/12/2001 – Sb. Nº 1725

Utilidade Pública Municipal Lei nº 1734 de 31/01/02

Utilidade Pública Estadual nº 49.975 de 06 de setembro de 2005

Rua dos Jacarandás, 284 – Chácara Moura Leite

CNPJ 04.315.690/0001-29

Cerqueira César – CEP 18.764-202 – Estado de São Paulo

Fone: (14) 3714-1377 – 99901-6495 – 99741-4879

apaecc@hotmail.com

RESUMO

Saldo Mês Anterior.....	20.113,80
(+) Recebido no mês	17.732,00
(+) Rendimento líquido de aplicação	19,53
(+) Recursos Próprios	0,00
(-) Despesas do mês.....	13.909,63

(=) Saldo para o mês seguinte	23.955,70

CÁLCULO RENDIMENTO LÍQUIDO DO MÊS DE OUTUBRO 2023

() Rendimento Bruto mês.....	24,84
(-) IRRF.....	4,22
(-) IOF.....	1,09
(+) Rendimento líquido de aplicação	19,53

Declaramos na qualidade de responsáveis pela APAE – Associação de Pais e amigos dos Excepcionais, que a documentação relacionada à fl. 01, comprova a exata aplicação dos recursos recebidos, para fins indicados.

Total das despesas comprovadas: **R\$ 13.909,63 (Treze mil novecentos e nove reais e sessenta e três centavos).**

Cerqueira César, 06 de novembro de 2023

Dirce Aparecida Pavan Fragoso
Tesoureira

Helena Regina Esteves Pelicer
Presidente



APAE – ASSOCIAÇÃO DE PAIS E AMIGOS DOS EXCEPCIONAIS

Fundada em 24/01/2001

Registrada na Federação da Apae em 05/12/2001 – Sb. Nº 1725

Utilidade Pública Municipal Lei nº 1734 de 31/01/02

Utilidade Pública Estadual nº 49.975 de 06 de setembro de 2005

Rua dos Jacarandás, 284 – Chácara Moura Leite

CNPJ 04.315.690/0001-29

Cerqueira César – CEP 18.764-202 – Estado de São Paulo

Fone: (14) 3714-1377 – 99901-6495 – 99741-4879

apaecc@hotmail.com

PARECER DO CONSELHO FISCAL

Os membros do Conselho Fiscal da **APAE – Associação de Pais e Amigos dos Excepcionais de Cerqueira César**, abaixo assinados, a vista da documentação apresentada e após a certificação da mesma, são pela aprovação da presente **Prestação de Contas**, referente ao mês de Outubro de 2023.

Cerqueira César, 06 de novembro de 2023

Ariovaldo Côrrea

CPF: 072.061.328-04

RG: 18.443.604-7

Ivânia da Conceição Candido de Araújo

CPF: 093.743.318-70

RG: 20.303.207-X

Renata Ramalho da Cunha

CPF: 062.691.978-99

RG: 1.015.496-6



FUNDO DE GARANTIA DO TEMPO DE SERVIÇO

GFIP - SEFIP 8.40

GRF - GUIA DE RECOLHIMENTO DO FGTS
GERADA EM 03/10/2023 - 15:34:26

01-RAZÃO SOCIAL/NOME APAE ASSOCIACAO DE PAIS E AMIGOS DOS EXC				02-DDD/TELEFONE (0014)37141377
03-FPAS 639	04-SIMPLES 1	05-REMUNERAÇÃO 92.229,48	06-QTDE TRABALHADORES 35	07-ALÍQUOTA FGTS 8
08-CÓD RECOLHIMENTO 115	09-ID RECOLHIMENTO 017980-9	10-INSCRIÇÃO/TIPO (8) 04.315.690/0001-29	11-COMPETÊNCIA 09/2023	12-DATA DE VALIDADE 07/10/2023

13-DEPÓSITO + CONTRIB SOCIAL PARCIAL Valor Comprovado R\$ 552,89 Nº do Cheque Convênio <u>Recurso Estadual</u> Nº do Convênio	14-ENCARGOS PARCIAL Valor Comprovado R\$ 250,63 Convênio <u>Pm CC RP Social</u> Nº do Convênio <u>0031 2023</u>	15-TOTAL A RECOLHER 7.378,35 PARCIAL Valor Comprovado R\$ 2097,57 Convênio <u>SEESP</u> Nº do Convênio
--	---	---

858200000732 783501792314 007681050800 431569000012

PAGO COM RECURSO ESTADUAL

PAGO COM RECURSO MUNICIPAL

Expediente 2023/00893

Lei Nº 2538/2023



GRF - GUIA DE RECOLHIMENTO DO FGTS
GERADA EM 03/10/2023 - 15:34:26

GFIP - SEFIP 8.40

PARCIAL
Valor Comprovado R\$ 822,64
Nº do Cheque
Convênio Pm CC RP Saúde
Nº do Convênio 021 2023

AUTENTICAÇÃO MECÂNICA

01-RAZÃO SOCIAL/NOME APAE ASSOCIACAO DE PAIS E AMIGOS DOS EXC				02-DDD/TELEFONE (0014)37141377
03-FPAS 639	04-SIMPLES 1	05-REMUNERAÇÃO 92.229,48	06-QTDE TRABALHADORES 35	07-ALÍQUOTA FGTS 8
08-CÓD RECOLHIMENTO 115	09-ID RECOLHIMENTO 017980-9	10-INSCRIÇÃO/TIPO (8) 04.315.690/0001-29	11-COMPETÊNCIA 09/2023	12-DATA DE VALIDADE 07/10/2023

13-DEPÓSITO + CONTRIB SOCIAL PARCIAL Valor Comprovado R\$ 773,17 Nº do Cheque Convênio <u>Fundeb</u> Nº do Convênio <u>011 2023</u>	14-ENCARGOS PARCIAL Valor Comprovado R\$ 1.881,44 Convênio <u>Recursos Próprios Apae</u> Nº do Convênio	15-TOTAL A RECOLHER 7.378,35
--	---	---------------------------------

VALOR FGTS A RECOLHER ATÉ O DIA 07/10/2023

858200000732 783501792314 007681050800 431569000012

AUTENTICAÇÃO MECÂNICA





Consultas - Emissão de comprovantes

06/10/2023 - BANCO DO BRASIL - 14:18:12
176701767 SEGUNDA VIA 0001

COMPROVANTE DE TRANSFERENCIA
DE CONTA CORRENTE P/ CONTA CORRENTE

CLIENTE: ASSOCIACAO DE PAIS E AMIG
AGENCIA: 1767-1 CONTA: 13.592-5

=====

DATA DA TRANSFERENCIA	06/10/2023
NR. DOCUMENTO	551.767.000.400.342
VALOR TOTAL	552,89

***** TRANSFERIDO PARA:
CLIENTE: ASSOCIACAO APAE REC PROP
AGENCIA: 1767-1 CONTA: 400.342-X
NR. DOCUMENTO 551.767.000.013.592

=====

NR.AUTENTICACAO	9.A13.369.172.14A.331
-----------------	-----------------------

Transação efetuada com sucesso por: JF862276 DIRCE APARECIDA PAVAN FRAGOSO.



Consultas - Emissão de comprovantes

06/10/2023 - BANCO DO BRASIL - 14:19:37
176701767 SEGUNDA VIA 0002

COMPROVANTE DE TRANSFERENCIA
DE CONTA CORRENTE P/ CONTA CORRENTE

CLIENTE: ASSOCIACAO P A E C CESAR
AGENCIA: 1767-1 CONTA: 16.562-X

=====

DATA DA TRANSFERENCIA	06/10/2023
NR. DOCUMENTO	551.767.000.400.342
VALOR TOTAL	1.250,63

***** TRANSFERIDO PARA:
CLIENTE: ASSOCIACAO APAE REC PROP
AGENCIA: 1767-1 CONTA: 400.342-X
NR. DOCUMENTO 551.767.000.016.562

=====

NR.AUTENTICACAO	1.FB1.5BA.69B.334.1A6
-----------------	-----------------------

Transação efetuada com sucesso por: JF862276 DIRCE APARECIDA PAVAN FRAGOSO.

06/10/2023, 14:24

Banco do Brasil



Consultas - Emissão de comprovantes

G3380614136651231
06/10/2023 14:24:19

06/10/2023 - BANCO DO BRASIL - 14:24:01
176701767 SEGUNDA VIA 0001
COMPROVANTE DE TRANSFERENCIA
DE CONTA CORRENTE P/ CONTA CORRENTE

CLIENTE: ASSOCIACAO APAE SEC EDUCA
AGENCIA: 1767-1 CONTA: 400.260-1

=====

DATA DA TRANSFERENCIA	06/10/2023
NR. DOCUMENTO	551.767.000.400.342
VALOR TOTAL	2.097,58

***** TRANSFERIDO PARA:
CLIENTE: ASSOCIACAO APAE REC PROP
AGENCIA: 1767-1 CONTA: 400.342-X
NR. DOCUMENTO 551.767.000.400.260
=====

NR.AUTENTICACAO	8.D56.AC3.88F.2A7.CE2
-----------------	-----------------------

Transação efetuada com sucesso por: JF862276 DIRCE APARECIDA PAVAN FRAGOSO.



Consultas - Emissão de comprovantes

06/10/2023 - BANCO DO BRASIL - 14:25:40
176701767 SEGUNDA VIA 0003

COMPROVANTE DE TRANSFERENCIA
DE CONTA CORRENTE P/ CONTA CORRENTE

CLIENTE: ASSOCIACAO P A E C CESAR
AGENCIA: 1767-1 CONTA: 17.278-2

=====

DATA DA TRANSFERENCIA	06/10/2023
NR. DOCUMENTO	551.767.000.400.342
VALOR TOTAL	822,64

***** TRANSFERIDO PARA:
CLIENTE: ASSOCIACAO APAE REC PROP
AGENCIA: 1767-1 CONTA: 400.342-X
NR. DOCUMENTO 551.767.000.017.278

=====

NR. AUTENTICACAO	9.3C5.A88.020.2CC.C64
------------------	-----------------------

Transação efetuada com sucesso por: JF862276 DIRCE APARECIDA PAVAN FRAGOSO.



Consultas - Emissão de comprovantes

06/10/2023 - BANCO DO BRASIL - 14:27:32
176701767 SEGUNDA VIA 0001
COMPROVANTE DE TRANSFERENCIA
DE CONTA CORRENTE P/ CONTA CORRENTE

CLIENTE: ASSOCIACAO APAE FUNDEB
AGENCIA: 1767-1 CONTA: 400.422-1

=====

DATA DA TRANSFERENCIA	06/10/2023
NR. DOCUMENTO	551.767.000.400.342
VALOR TOTAL	773,17

***** TRANSFERIDO PARA:
CLIENTE: ASSOCIACAO APAE REC PROP
AGENCIA: 1767-1 CONTA: 400.342-X
NR. DOCUMENTO 551.767.000.400.422
=====

NR. AUTENTICACAO	5.687.7B5.ABE.6CD.9BÆ
------------------	-----------------------

Transação efetuada com sucesso por: JF862276 DIRCE APARECIDA PAVAN FRAGOSO.



Consultas - Emissão de comprovantes

G3320615008912981
06/10/2023 15:03:52

SISBB - SISTEMA DE INFORMACOES BANCO DO BRASIL
06/10/2023 - AUTOATENDIMENTO - 15.03.52
1767101767 SEGUNDA VIA 0002



COMPROVANTE DE PAGAMENTO

CLIENTE: ASSOCIACAO APAE REC PROP
AGENCIA: 1767-1 CONTA: 400.342-X
=====

Convenio	FGTS ARRECADACAO GRF	
Codigo de Barras	85820000073-2	78350179231-4
	00768105080-0	43156900001-2
Data do pagamento		06/10/2023
CNPJ/CEI/CPF		04315690/0001-29
COMPETENCIA		09/2023
CODIGO RECOLHIMENTO		115
VENCIMENTO		07/10/2023
VALOR DEPOSITO		7.378,35
Valor Total		7.378,35

DOCUMENTO: 100601
AUTENTICACAO SISBB: 0.F2C.BEF.10F.F86.A68

Transação efetuada com sucesso por: JF862276 DIRCE APARECIDA PAVAN FRAGOSO.

 PREFEITURA DO MUNICÍPIO DE SÃO PAULO SECRETARIA MUNICIPAL DA FAZENDA NOTA FISCAL ELETRÔNICA DE SERVIÇOS - NFS-e RPS Nº 55830683 Série 1, emitido em 10/10/2023	Número da Nota 55820938			
	Data e Hora de Emissão 10/10/2023 01:13:56 Código de Verificação XTBH-4M9T			
PRESTADOR DE SERVIÇOS				
 CPF/CNPJ: 02.535.864/0001-33 Nome/Razão Social: VR BENEFICIOS E SERVICOS DE PROCESSAMENTO S.A Endereço: AV DOS BANDEIRANTES 460 460 - BROOKLIN PAULISTA - CEP: 04553-900 Município: São Paulo	Inscrição Municipal: 6.131.480-3 UF: SP			
TOMADOR DE SERVIÇOS				
Nome/Razão Social: ASSOCIACAO DE PAIS E AMIGOS DOS EXCEPCIO CPF/CNPJ: 04.315.690/0001-29 Endereço: R DOS JACARANDAS 284 - CHACARA MOURA LEITE - CEP: 18764-202 Município: Cerqueira César				
INTERMEDIÁRIO DE SERVIÇOS				
CPF/CNPJ: ---- Nome/Razão Social: ----				
DISCRIMINAÇÃO DOS SERVIÇOS				
Total de Credito VR Alimentação: R\$ 9.492,48 - (36 cartão(ões))				
PARCIAL Valor Comprovado R\$ <u>527,36</u> Nº do Cheque _____ Convênio <u>Recurso Estadual</u> Nº do Convênio _____	PARCIAL Valor Comprovado R\$ <u>1338,40</u> Nº do Cheque _____ Convênio <u>Pmcc RP social</u> Nº do Convênio <u>0031 2023</u>	PARCIAL Valor Comprovado R\$ <u>2209,44</u> Nº do Cheque _____ Convênio <u>SEESP</u> Nº do Convênio _____		
PAGO COM RECURSO ESTADUAL Expediente <u>2023/00893</u> Vencimento em <u>09/10/2023</u> Trib. Aprox. Lei nº <u>12.741/12</u> R\$0,00 Federal, R\$0,00 Municipal e R\$0,00 pelos serviços	PAGO COM RECURSO MUNICIPAL Lei Nº <u>2538/2023</u>	PARCIAL Valor Comprovado R\$ <u>790,04</u> Nº do Cheque _____ Convênio <u>Fundeb</u> Nº do Convênio <u>01/2023</u>		
Fonte: IBPT/empresometro.com.br: 0D61CD 23.2.D Valor da corretagem ou comissão: zero Número do protocolo do pedido: 20231004001879 REALIZE O PAGAMENTO APENAS DE BOLETOS EMITIDOS POR VOCÊ NA ÁREA LOGADA EM SEU BARRANDÃO SEU PORTAL RH. PREVINA-SE E EVITE PREJUÍZOS FINANCEIROS.				
VALOR TOTAL DO SERVIÇO = R\$ 0,00				
VALOR TOTAL RECEBIDO = R\$ 9.492,48				
INSS (R\$)	IRRF (R\$)	CSLL (R\$)	COFINS (R\$)	PIS/PASEP (R\$)
-	-	-	-	-
Código do Serviço				
03205 - Fornecimento e administração de vales-refeição, vales-alimentação, vales-transporte e similares				
Valor Total das Deduções (R\$)	Base de Cálculo (R\$)	Alíquota (%)	Valor do ISS (R\$)	Crédito (R\$)
0,00	0,00	2,00%	0,00	0,00
Município da Prestação do Serviço		Número Inscrição da Obra	Valor Aproximado dos Tributos / Fonte	
-		-	17,64% / IBPT	
OUTRAS INFORMAÇÕES				
(1) Esta NFS-e foi emitida com respaldo na Lei nº 14.097/2005; (2) Esta NFS-e substitui o RPS Nº 55830683 Série 1, emitido em 10/10/2023;				

PARCIAL
 Valor Comprovado R\$ 790,04
 Nº do Cheque _____
 Convênio Pmcc RP social
 Nº do Convênio 021 2023

PARCIAL
 Valor Comprovado R\$ 3955,20
 Nº do Cheque _____
 Convênio Recurso Próprio Apae
 Nº do Convênio _____

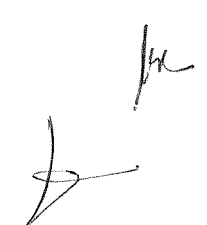



Consultas - Emissão de comprovantes

G3380614136651231
06/10/2023 14:33:50

06/10/2023 - BANCO DO BRASIL - 14:33:30
176701767 SEGUNDA VIA 0001

COMPROVANTE DE TRANSFERENCIA
DE CONTA CORRENTE P/ CONTA CORRENTE

CLIENTE: ASSOCIACAO DE PAIS E AMIG
AGENCIA: 1767-1 CONTA: 13.592-5

=====

DATA DA TRANSFERENCIA	06/10/2023
NR. DOCUMENTO	551.767.000.400.342
VALOR TOTAL	527,36

***** TRANSFERIDO PARA:
CLIENTE: ASSOCIACAO APAE REC PROP
AGENCIA: 1767-1 CONTA: 400.342-X
NR. DOCUMENTO 551.767.000.013.592

=====

NR.AUTENTICACAO	4.04B.068.0F7,787.9E7
-----------------	-----------------------

Transação efetuada com sucesso por: JF862276 DIRCE APARECIDA PAVAN FRAGOSO.



Consultas - Emissão de comprovantes

G3380614136651231
06/10/2023 14:39:54

06/10/2023 - BANCO DO BRASIL - 14:39:37
176701767 SEGUNDA VIA 0001
COMPROVANTE DE TRANSFERENCIA
DE CONTA CORRENTE P/ CONTA CORRENTE

CLIENTE: ASSOCIACAO P A E C CESAR
AGENCIA: 1767-1 CONTA: 16.562-X
=====

DATA DA TRANSFERENCIA	06/10/2023
NR. DOCUMENTO	551.767.000.400.342
VALOR TOTAL	1.318,40

***** TRANSFERIDO PARA:
CLIENTE: ASSOCIACAO APAE REC PROP
AGENCIA: 1767-1 CONTA: 400.342-X
NR. DOCUMENTO 551.767.000.016.562
=====

NR.AUTENTICACAO	0.AD5.2B2.C1E.581.A0D
-----------------	-----------------------

Transação efetuada com sucesso por: JF862276 DIRCE APARECIDA PAVAN FRAGOSO.

06/10/2023, 14:41

Banco do Brasil

G3380614136651231
06/10/2023 14:41:38



Consultas - Emissão de comprovantes

06/10/2023 - BANCO DO BRASIL - 14:41:17
176701767 SEGUNDA VIA 0001
COMPROVANTE DE TRANSFERENCIA
DE CONTA CORRENTE P/ CONTA CORRENTE

CLIENTE: ASSOCIACAO APAE SEC EDUCA
AGENCIA: 1767-1 CONTA: 400.260-1

=====

DATA DA TRANSFERENCIA	06/10/2023
NR. DOCUMENTO	551.767.000.400.342
VALOR TOTAL	2.109,44

***** TRANSFERIDO PARA:
CLIENTE: ASSOCIACAO APAE REC PROP
AGENCIA: 1767-1 CONTA: 400.342-X
NR. DOCUMENTO 551.767.000.400.260
=====

NR. AUTENTICACAO	4.7ED.F62.530.64C.05E
------------------	-----------------------

Transação efetuada com sucesso por: JF862276 DIRCE APARECIDA PAVAN FRAGOSO.



Consultas - Emissão de comprovantes

G3380614136651231
06/10/2023 14:43:14

06/10/2023 - BANCO DO BRASIL - 14:43:00
176701767 SEGUNDA VIA 0004
COMPROVANTE DE TRANSFERENCIA
DE CONTA CORRENTE P/ CONTA CORRENTE

CLIENTE: ASSOCIACAO APAE FUNDEB
AGENCIA: 1767-1 CONTA: 400.422-1

=====
DATA DA TRANSFERENCIA 06/10/2023
NR. DOCUMENTO 551.767.000.400.342
VALOR TOTAL 791,04

***** TRANSFERIDO PARA:
CLIENTE: ASSOCIACAO APAE REC PROP
AGENCIA: 1767-1 CONTA: 400.342-X
NR. DOCUMENTO 551.767.000.400.422

=====
NR. AUTENTICACAO 2.269.E42.A06.537.32E

Transação efetuada com sucesso por: JF862276 DIRCE APARECIDA PAVAN FRAGOSO.



Consultas - Emissão de comprovantes

G3380614136651231
06/10/2023 14:44:50

06/10/2023 - BANCO DO BRASIL - 14:44:34
176701767 SEGUNDA VIA 0001
COMPROVANTE DE TRANSFERENCIA
DE CONTA CORRENTE P/ CONTA CORRENTE

CLIENTE: ASSOCIACAO P A E C CESAR
AGENCIA: 1767-1 CONTA: 17.278-2

=====
DATA DA TRANSFERENCIA 06/10/2023
NR. DOCUMENTO 551.767.000.400.342
VALOR TOTAL 791,04

***** TRANSFERIDO PARA:
CLIENTE: ASSOCIACAO APAE REC PROP
AGENCIA: 1767-1 CONTA: 400.342-X
NR. DOCUMENTO 551.767.000.017.278

=====
NR.AUTENTICACAO 3.885.99E.2E9.217.779

Transação efetuada com sucesso por: JF862276 DIRCE APARECIDA PAVAN FRAGOSO.



Consultas - Emissão de comprovantes

06/10/2023 - BANCO DO BRASIL - 15:03:57
176701767 0001

COMPROVANTE DE PAGAMENTO DE TITULOS

CLIENTE: ASSOCIACAO APAE REC PROP
AGENCIA: 1767-1 CONTA: 400.342-X

=====

BCO VR S.A.

=====

61090001141200000010400078297348894980000949248

BENEFICIARIO:

VR BENEFICIOS E SERV. DE PROC.

NOME FANTASIA:

VR BENEFICIOS E SERV. DE PROC. S.A.

CNPJ: 02.535.864/0001-33

BENEFICIARIO FINAL:

VR BENEFICIOS E SERV. DE PROC. S.A.

CNPJ: 02.535.864/0001-33

PAGADOR:

ASSOCIACAO DE PAIS E AMIGOS DOS EXC

CNPJ: 04.315.690/0001-29

NR. DOCUMENTO 100.602

DATA DE VENCIMENTO 09/10/2023

DATA DO PAGAMENTO 06/10/2023

VALOR DO DOCUMENTO 9.492,48

VALOR COBRADO 9.492,48

=====

NR.AUTENTICACAO 5.374.807.0CE.3DD.329

=====

Central de Atendimento BB

4004 0001 Capitais e regioes metropolitanas

0800 729 0001 Demais localidades.

Consultas, informacoes e servicos transacionais.

SAC BB

0800 729 0722

Informacoes, reclamacoes, cancelamento de produtos e servicos.

Ouvidoria

0800 729 5678

Reclamacoes nao solucionadas nos canais habituais agencia, SAC e demais canais de atendimento.

Atendimento a Deficientes Auditivos ou de Fala

0800 729 0088

Informacoes, reclamacoes, cancelamento de cartao, outros produtos e servicos de Ouvidoria.

Transação efetuada com sucesso por: JF862276 DIRCE APARECIDA PAVAN FRAGOSO.



Receita Federal

Documento de Arrecadação de Receitas Federais

CNPJ
04.315.690/0001-29

Razão Social
ASSOCIACAO DE PAIS E AMIGOS DOS EXCEPCIONAIS DE CE

Período de Apuração
Setembro/2023

Data de Vencimento
20/10/2023

Número do Documento
07.16.23276.7791237-6

Pagar este documento até
20/10/2023

Observações
Nº Recibo Declaração: 50000166560263

Valor Total do Documento
19.834,06

Composição do Documento de Arrecadação

Código	Denominação	Principal	Multa	Juros	Total
0561	IRRF - RENDIMENTO DO TRABALHO ASSALARIADO 07 IRRF - RD TRB ASSAL PAÍS/AUS NO EXT A SERV PAÍS PA:09/2023 Vencimento:20/10/2023	2.088,62 ✓			2.088,62
0588	IRRF - RENDIMENTO DO TRABALHO ASSALARIADO 06 IRRF - REND DO TABALHO SEM VÍNCULO EMPREGATÍCIO PA:09/2023 Vencimento:20/10/2023	58,55 ✓			58,55
1082	CONTR PREV DESCONTA SEGURADO-EMPREGADO/AVULSO 01 CP SEGURADOS - EMPREGADOS/AVULSO PA:09/2023 Vencimento:20/10/2023	7.936,13 ✓			7.936,13
1099	CP SEGURADOS - CONTRIBUINTES INDIVIDUAIS - 20 02 CP SEGURADOS - CONTRIBUINTES INDIVIDUAIS - 20% PA:09/2023 Vencimento:20/10/2023	9.750,76 ✓			9.750,76
Totais		19.834,06			19.834,06

Documento de Arrecadação de Receitas Federais

85870000198 3 34060385232 5 93071623276 5 77912376090 8



CNPJ: 04.315.690/0001-29
Número: 07.16.23276.7791237-6
Pagar até: 20/10/2023
Valor: 19.834,06

Pague com o PIX





APAE - ASSOCIAÇÃO DE PAIS E AMIGOS DOS EXCEPCIONAIS

Fundada em 24/01/2001

Registrada na Federação da Apae em 05/12/2001 - Sb. Nº 1725

Utilidade Pública Estadual nº 49.975 de 06 de setembro de 2005

Rua dos Jacarandás, 284 - Chácara Moura Leite

CNPJ 04.315.690/0001-29

Cerqueira César - CEP 18.764-202 - Estado de São Paulo

Fone: (14) 3714-1377 - 99901-6495 - 99741-4879

apaecc@hotmail.com

INSS

PARCIAL
Valor Comprovado R\$ 635,44

Nº do Cheque _____

Convênio Recurso Estadual

Nº do Convênio _____

PARCIAL
Valor Comprovado R\$ 953,24

Nº do Cheque _____

Convênio Pmcc RP social

Nº do Convênio 003/2023

Valor Comprovado R\$ 2.438,23

Nº do Cheque _____

Convênio SEESP

Nº do Convênio _____

PAGO COM RECURSO ESTADUAL

Expediente 2023/00893

PAGO COM RECURSO MUNICIPAL

Lei Nº 2538/2023

PARCIAL
Valor Comprovado R\$ 1.204,66

Nº do Cheque _____

Convênio Junaid

Nº do Convênio 01/2023

PARCIAL
Valor Comprovado R\$ 952,74

Nº do Cheque _____

Convênio Pmcc RP social

Nº do Convênio 02/2023

PARCIAL
Valor Comprovado R\$ 4.516,68

Nº do Cheque _____

Convênio Pm Senau

Nº do Convênio 002/2023

PARCIAL
Valor Comprovado R\$ 7.208,50

Nº do Cheque _____

Convênio CMDCA

Nº do Convênio _____



APAE – ASSOCIAÇÃO DE PAIS E AMIGOS DOS EXCEPCIONAIS

Fundada em 24/01/2001

Registrada na Federação da Apae em 05/12/2001 – Sb. Nº 1725

Utilidade Pública Estadual nº 49.975 de 06 de setembro de 2005

Rua dos Jacarandás, 284 – Chácara Moura Leite

CNPJ 04.315.690/0001-29

Cerqueira César – CEP 18.764-202 – Estado de São Paulo

Fone: (14) 3714-1377 – 99901-6495 – 99741-4879

apaecc@hotmail.com

IRRF

PARCIAL
Valor Comprovado R\$ 161,00
Nº do Cheque _____
Convênio Recursos Estaduais
Nº do Convênio _____

PARCIAL
Valor Comprovado R\$ 88,08
Nº do Cheque _____
Convênio Pm CC RP social
Nº do Convênio 203/2023

PARCIAL
Valor Comprovado R\$ 861,06
Nº do Cheque _____
Convênio SEESP
Nº do Convênio _____

PAGO COM RECURSO ESTADUAL

Expediente 2023/00893

PAGO COM RECURSO MUNICIPAL

Lei Nº 2538/2023

PARCIAL
Valor Comprovado R\$ 364,27
Nº do Cheque _____
Convênio Fundeb
Nº do Convênio 03/2023

PARCIAL
Valor Comprovado R\$ 262,75
Nº do Cheque _____
Convênio Pm CC RP saúde
Nº do Convênio 02/2023

PARCIAL
Valor Comprovado R\$ 409,91
Nº do Cheque _____
Convênio Pm Social
Nº do Convênio 002/2023



Consultas - Emissão de comprovantes

G3352015561333561
20/10/2023 16:01:09

20/10/2023 - BANCO DO BRASIL - 16:00:49
176701767 SEGUNDA VIA 0002
COMPROVANTE DE TRANSFERENCIA
DE CONTA CORRENTE P/ CONTA CORRENTE

CLIENTE: ASSOCIACAO DE PAIS E AMIG
AGENCIA: 1767-1 CONTA: 13.592-5
=====

DATA DA TRANSFERENCIA	20/10/2023
NR. DOCUMENTO	551.767.000.400.342
VALOR TOTAL	635,44

***** TRANSFERIDO PARA:
CLIENTE: ASSOCIACAO APAE REC PROP
AGENCIA: 1767-1 CONTA: 400.342-X
NR. DOCUMENTO 551.767.000.013.592
=====

NR.AUTENTICACAO	0.256.2F3.B46.2A3.092
-----------------	-----------------------

Transação efetuada com sucesso por: JF862276 DIRCE APARECIDA PAVAN FRAGOSO.



Consultas - Emissão de comprovantes

20/10/2023 - BANCO DO BRASIL - 16:02:29
 176701767 SEGUNDA VIA 0003
**COMPROVANTE DE TRANSFERENCIA
 DE CONTA CORRENTE P/ CONTA CORRENTE**

CLIENTE: ASSOCIACAO P A E C CESAR
 AGENCIA: 1767-1 CONTA: 16.562-X

=====

DATA DA TRANSFERENCIA	20/10/2023
NR. DOCUMENTO	551.767.000.400.342
VALOR TOTAL	951,24

***** TRANSFERIDO PARA:
 CLIENTE: ASSOCIACAO APAE REC PROP
 AGENCIA: 1767-1 CONTA: 400.342-X
 NR. DOCUMENTO 551.767.000.016.562
 =====
 NR. AUTENTICACAO 3.BC7.D47.CF6.348.7F6

Transação efetuada com sucesso por: JF862276 DIRCE APARECIDA PAVAN FRAGOSO.



Consultas - Emissão de comprovantes

20/10/2023 - BANCO DO BRASIL - 16:04:14
176701767 SEGUNDA VIA 0003
COMPROVANTE DE TRANSFERENCIA
DE CONTA CORRENTE P/ CONTA CORRENTE

CLIENTE: ASSOCIACAO APAE SEC EDUCA
AGENCIA: 1767-1 CONTA: 400.260-1
=====

DATA DA TRANSFERENCIA 20/10/2023
NR. DOCUMENTO 551.767.000.400.342
VALOR TOTAL 2.418,13

***** TRANSFERIDO PARA:
CLIENTE: ASSOCIACAO APAE REC PROP
AGENCIA: 1767-1 CONTA: 400.342-X
NR. DOCUMENTO 551.767.000.400.260
=====

NR.AUTENTICACAO D.B73.CE8.559.2B5.BA8

Transação efetuada com sucesso por: JF862276 DIRCE APARECIDA PAVAN FRAGOSO.



Consultas - Emissão de comprovantes

20/10/2023 - BANCO DO BRASIL - 16:05:39
176701767 SEGUNDA VIA 0002
COMPROVANTE DE TRANSFERENCIA
DE CONTA CORRENTE P/ CONTA CORRENTE

CLIENTE: ASSOCIACAO APAE FUNDEB
AGENCIA: 1767-1 CONTA: 400.422-1
=====

DATA DA TRANSFERENCIA	20/10/2023
NR. DOCUMENTO	551.767.000.400.342
VALOR TOTAL	1.104,66

***** TRANSFERIDO PARA:

CLIENTE: ASSOCIACAO APAE REC PROP	
AGENCIA: 1767-1	CONTA: 400.342-X
NR. DOCUMENTO	551.767.000.400.422

=====

NR. AUTENTICACAO	1.569.366.D9B.512.E47
------------------	-----------------------

Transação efetuada com sucesso por: JF862276 DIRCE APARECIDA PAVAN FRAGOSO.



Consultas - Emissão de comprovantes

G3352015561333561
20/10/2023 16:07:39

20/10/2023 - BANCO DO BRASIL - 16:07:20
176701767 SEGUNDA VIA 0001
COMPROVANTE DE TRANSFERENCIA
DE CONTA CORRENTE P/ CONTA CORRENTE

CLIENTE: ASSOCIACAO P A E C CESAR
AGENCIA: 1767-1 CONTA: 17.278-2
=====

DATA DA TRANSFERENCIA	20/10/2023
NR. DOCUMENTO	551.767.000.400.342
VALOR TOTAL	952,74

***** TRANSFERIDO PARA:
CLIENTE: ASSOCIACAO APAE REC PROP
AGENCIA: 1767-1 CONTA: 400.342-X
NR. DOCUMENTO 551.767.000.017.278
=====

NR. AUTENTICACAO	B.584.9FF.2BD.A9A.D16
------------------	-----------------------

Transação efetuada com sucesso por: JF862276 DIRCE APARECIDA PAVAN FRAGOSO.



Consultas - Emissão de comprovantes

20/10/2023 - BANCO DO BRASIL - 16:09:11
176701767 SEGUNDA VIA 0001
COMPROVANTE DE TRANSFERENCIA
DE CONTA CORRENTE P/ CONTA CORRENTE

CLIENTE: ASSOCIACAO APAE SUB IARAS
AGENCIA: 1767-1 CONTA: 400.343-8
=====

DATA DA TRANSFERENCIA	20/10/2023
NR. DOCUMENTO	551.767.000.400.342
VALOR TOTAL	4.516,68

***** TRANSFERIDO PARA:
CLIENTE: ASSOCIACAO APAE REC PROP
AGENCIA: 1767-1 CONTA: 400.342-X
NR. DOCUMENTO 551.767.000.400.343
=====

NR.AUTENTICACAO	6.626.587.63F.915.4BE
-----------------	-----------------------

Transação efetuada com sucesso por: JF862276 DIRCE APARECIDA PAVAN FRAGOSO.



Consultas - Emissão de comprovantes

20/10/2023 - BANCO DO BRASIL - 16:10:40
176701767 SEGUNDA VIA 0001
COMPROVANTE DE TRANSFERENCIA
DE CONTA CORRENTE P/ CONTA CORRENTE

CLIENTE: ASSOCIACAO P A E C CESAR
AGENCIA: 1767-1 CONTA: 15.464-4
=====

DATA DA TRANSFERENCIA	20/10/2023
NR. DOCUMENTO	551.767.000.400.342
VALOR TOTAL	7.108,00

***** TRANSFERIDO PARA:
CLIENTE: ASSOCIACAO APAE REC PROP
AGENCIA: 1767-1 CONTA: 400.342-X
NR. DOCUMENTO 551.767.000.015.464
=====

NR.AUTENTICACAO	0.E3A.FF8.20E.2DA.249
-----------------	-----------------------

Transação efetuada com sucesso por: JF862276 DIRCE APARECIDA PAVAN FRAGOSO.



Consultas - Emissão de comprovantes

20/10/2023 - BANCO DO BRASIL - 16:12:04
176701767 SEGUNDA VIA 0003
COMPROVANTE DE TRANSFERENCIA
DE CONTA CORRENTE P/ CONTA CORRENTE

CLIENTE: ASSOCIACAO DE PAIS E AMIG
AGENCIA: 1767-1 CONTA: 13.592-5
=====

DATA DA TRANSFERENCIA	20/10/2023
NR. DOCUMENTO	551.767.000.400.342
VALOR TOTAL	161,00

***** TRANSFERIDO PARA:
CLIENTE: ASSOCIACAO APAE REC PROP
AGENCIA: 1767-1 CONTA: 400.342-X
NR. DOCUMENTO 551.767.000.013.592
=====

NR. AUTENTICACAO	8.358.7D4.82F.FCF.1DE
------------------	-----------------------

Transação efetuada com sucesso por: JF862276 DIRCE APARECIDA PAVAN FRAGOSO.



Consultas - Emissão de comprovantes

20/10/2023 - BANCO DO BRASIL - 16:13:26
176701767 SEGUNDA VIA 0004
COMPROVANTE DE TRANSFERENCIA
DE CONTA CORRENTE P/ CONTA CORRENTE

CLIENTE: ASSOCIACAO P A E C CESAR
AGENCIA: 1767-1 CONTA: 16.562-X
=====

DATA DA TRANSFERENCIA	20/10/2023
NR. DOCUMENTO	551.767.000.400.342
VALOR TOTAL	88,08

***** TRANSFERIDO PARA:
CLIENTE: ASSOCIACAO APAE REC PROP
AGENCIA: 1767-1 CONTA: 400.342-X
NR. DOCUMENTO 551.767.000.016.562
=====

NR. AUTENTICACAO	3.830.60C.52C.246.934
------------------	-----------------------

Transação efetuada com sucesso por: JF862276 DIRCE APARECIDA PAVAN FRAGOSO.



Consultas - Emissão de comprovantes

G3352015561333561
20/10/2023 16:15:02

20/10/2023 - BANCO DO BRASIL - 16:14:50
176701767 SEGUNDA VIA 0005
COMPROVANTE DE TRANSFERENCIA
DE CONTA CORRENTE P/ CONTA CORRENTE

CLIENTE: ASSOCIACAO APAE SEC EDUCA
AGENCIA: 1767-1 CONTA: 400.260-1
=====

DATA DA TRANSFERENCIA	20/10/2023
NR. DOCUMENTO	551.767.000.400.342
VALOR TOTAL	861,16

***** TRANSFERIDO PARA:

CLIENTE: ASSOCIACAO APAE REC PROP	
AGENCIA: 1767-1	CONTA: 400.342-X
NR. DOCUMENTO	551.767.000.400.260

=====

NR.AUTENTICACAO	4.63D.918.5CE.734.B43
-----------------	-----------------------

Transação efetuada com sucesso por: JF862276 DIRCE APARECIDA PAVAN FRAGOSO.



Consultas - Emissão de comprovantes

20/10/2023 - BANCO DO BRASIL - 16:16:05
176701767 SEGUNDA VIA 0002
COMPROVANTE DE TRANSFERENCIA
DE CONTA CORRENTE P/ CONTA CORRENTE

CLIENTE: ASSOCIACAO APAE FUNDEB
AGENCIA: 1767-1 CONTA: 400.422-1
=====

DATA DA TRANSFERENCIA	20/10/2023
NR. DOCUMENTO	551.767.000.400.342
VALOR TOTAL	364,27

***** TRANSFERIDO PARA:
CLIENTE: ASSOCIACAO APAE REC PROP
AGENCIA: 1767-1 CONTA: 400.342-X
NR. DOCUMENTO 551.767.000.400.422
=====

NR.AUTENTICACAO	5.EC9.5E0.31A.D1E.E50
-----------------	-----------------------

Transação efetuada com sucesso por: JF862276 DIRCE APARECIDA PAVAN FRAGOSO.



Consultas - Emissão de comprovantes

20/10/2023 - BANCO DO BRASIL - 16:17:36
176701767 SEGUNDA VIA 0002
COMPROVANTE DE TRANSFERENCIA
DE CONTA CORRENTE P/ CONTA CORRENTE

CLIENTE: ASSOCIACAO P A E C CESAR
AGENCIA: 1767-1 CONTA: 17.278-2
=====

DATA DA TRANSFERENCIA	20/10/2023
NR. DOCUMENTO	551.767.000.400.342
VALOR TOTAL	262,75

***** TRANSFERIDO PARA:
CLIENTE: ASSOCIACAO APAE REC PROP
AGENCIA: 1767-1 CONTA: 400.342-X
NR. DOCUMENTO 551.767.000.017.278
=====

NR.AUTENTICACAO	F.BBA.792.2C9.EF5.1A8
-----------------	-----------------------

Transação efetuada com sucesso por: JF862276 DIRCE APARECIDA PAVAN FRAGOSO.



Consultas - Emissão de comprovantes

20/10/2023 - BANCO DO BRASIL - 16:18:56
176701767 SEGUNDA VIA 0002
COMPROVANTE DE TRANSFERENCIA
DE CONTA CORRENTE P/ CONTA CORRENTE

CLIENTE: ASSOCIACAO APAE SUB IARAS
AGENCIA: 1767-1 CONTA: 400.343-8
=====

DATA DA TRANSFERENCIA	20/10/2023
NR. DOCUMENTO	551.767.000.400.342
VALOR TOTAL	409,91

***** TRANSFERIDO PARA:
CLIENTE: ASSOCIACAO APAE REC PROP
AGENCIA: 1767-1 CONTA: 400.342-X
NR. DOCUMENTO 551.767.000.400.343
=====

NR. AUTENTICACAO	F.E80.F35.2B1.668.236
------------------	-----------------------

Transação efetuada com sucesso por: JF862276 DIRCE APARECIDA PAVAN FRAGOSO.



Consultas - Emissão de comprovantes

G3322314215605011
23/10/2023 14:27:17

SISBB - SISTEMA DE INFORMACOES BANCO DO BRASIL
23/10/2023 - AUTOATENDIMENTO - 14.27.19
1767101767 SEGUNDA VIA 0001

COMPROVANTE DE PAGAMENTO

CLIENTE: ASSOCIACAO APAE REC PROP
AGENCIA: 1767-1 CONTA: 400.342-X

=====
Convenio RFB-DARF CODIGO DE BARRAS
Agente Arrecadador: CNC 001 Banco do Brasil S.A.
Codigo de Barras 85870000198-3 34060385232-5
93071623276-5 77912376090-8
Data do pagamento 20/10/2023
Numero do Documento 07.16.23276.7791237-6
Valor Total 19.834,06

Modelo aprovado pelo Ato Declaratorio Executivo
Conjunto nº 01 de 31 de outubro de 2011

DOCUMENTO: 102001
AUTENTICACAO SISBB: B.1CF.BF1.B47.FE6.CB0

Transação efetuada com sucesso por: JF862276 DIRCE APARECIDA PAVAN FRAGOSO.

Visualizar Pix agrupados



Consultas - Extrato de conta corrente

G334011111101859012
01/11/2023 11:15:48

Cliente - Conta atual

Agência 1767-1
Conta corrente 16562-X ASSOCIACAO P A E C CESAR
Período do extrato 10 / 2023

Lançamentos

Dt. balancete	Dt. movimento	Ag. origem	Lote	Histórico	Documento	Valor R\$	Saldo
19/09/2023		0000	00000	000 Saldo Anterior			0,00 C
03/10/2023		0000	14175	976 TED-Crédito em Conta 104 4206 46634184000142 PMCC RP SOCIAL	303.345.413	17.732,00 C	
03/10/2023		0000	00000	351 BB Rende Fácil	9.903	17.732,00 D	0,00 C
04/10/2023		0000	13134	250 Folha de Pagamento	13.847	10.301,28 D	
04/10/2023		0000	00000	798 BB Rende Fácil	9.903	10.301,28 C	0,00 C
06/10/2023		1767	99015	470 Transferência enviada 06/10 14:19 ASSOCIACAO APAE REC PROP	551.767.000.400.342	1.250,63 D	
06/10/2023		1767	99015	470 Transferência enviada 06/10 14:39 ASSOCIACAO APAE REC PROP	551.767.000.400.342	1.318,40 D	
06/10/2023		0000	00000	798 BB Rende Fácil	9.903	2.569,03 C	0,00 C
20/10/2023		1767	99015	470 Transferência enviada 20/10 16:02 ASSOCIACAO APAE REC PROP	551.767.000.400.342	951,24 D	
20/10/2023		1767	99015	470 Transferência enviada 20/10 16:13 ASSOCIACAO APAE REC PROP	551.767.000.400.342	88,08 D	
20/10/2023		0000	00000	798 BB Rende Fácil	9.903	1.039,32 C	0,00 C
31/10/2023		0000	00000	999 S A L D O			0,00 C

OBSERVAÇÕES:

Transação efetuada com sucesso por: JF862276 DIRCE APARECIDA PAVAN FRAGOSO.



BB RENDE FÁCIL

Dados do Cliente

Agência
1767-1

Conta
16562-X

Cliente
ASSOCIACAO DE PAIS E AMIGOS
EXCEPCIONAIS DE CERQUEIRA CESAR

CNPJ
4315690000129

Resumo do mês - Novembro/2023

Saldo bruto em 29/09/2023	R\$ 20.113,80
Aplicações no mês:	R\$ 17.732,00
Resgates líquidos no mês:	R\$ 13.909,63
IR sobre resgates no mês:	R\$ 4,22
IOF sobre resgates no mês:	R\$ 1,09
Rendimentos no mês:	R\$ 24,84
Saldo bruto em 31/10/2023 :	R\$ 23.955,70

Histórico de movimentação

Data	Histórico	Capital	Rendimento*	IR	IOF	Valor Líquido
29/09/2023	Saldo Anterior	R\$ 20.093,06	R\$ 20,74	R\$ 0,00	R\$ 0,00	R\$ 0,00
03/10/2023	Aplicação	R\$ 17.732,00	R\$ 0,00	R\$ 0,00	R\$ 0,00	R\$ 17.732,00
04/10/2023	Resgate	R\$ 7.448,98	R\$ 14,50	R\$ 3,26	R\$ 0,00	R\$ 7.460,22
04/10/2023	Resgate	R\$ 2.839,95	R\$ 2,04	R\$ 0,32	R\$ 0,61	R\$ 2.841,06
06/10/2023	Resgate	R\$ 2.567,78	R\$ 2,09	R\$ 0,36	R\$ 0,48	R\$ 2.569,03
20/10/2023	Resgate	R\$ 1.038,32	R\$ 1,28	R\$ 0,28	R\$ 0,00	R\$ 1.039,32
31/10/2023	Saldo Final	R\$ 23.930,03	R\$ 25,67	R\$ 0,00	R\$ 0,00	R\$ 0,00

Rendimento desde o início da aplicação, referente ao capital resgatado.

Impresso em 01/11/2023 às 11:11



APAE – ASSOCIAÇÃO DE PAIS E AMIGOS DOS EXCEPCIONAIS

Fundada em 24/01/2001

Registrada na Federação da Apae em 05/12/2001 – Sb. Nº 1725

Utilidade Pública Municipal Lei nº 1734 de 31/01/02

Utilidade Pública Estadual nº 49.975 de 06 de setembro de 2005

Rua dos Jacarandás, 284 – Chácara Moura Leite

CNPJ 04.315.690/0001-29

Cerqueira César – CEP 18.764-202 – Estado de São Paulo

Fone: (14) 3714-1377 – 99901-6495 – 99741-4879

apaecc@hotmail.com

RECIBO

Recebemos da Prefeitura Municipal de Cerqueira César, CNPJ nº 46.634.184.0001/42 (**Secretaria da Assistência Social**), situada à rua Profª. Hilda Cunha, nº 58, nesta cidade a quantia supra de R\$ 17.732,00 (Dezessete mil setecentos e trinta e dois reais) em 03/10/2023, referente à subvenção de recursos financeiros destinados à manutenção desta entidade, conforme **CONVÊNIO PMCC RP SOCIAL LEI Nº 2.526 de 23 de novembro de 2.022, Termo de Fomento 03/2023**), referente ao 10º repasse/2023.

E por ser verdade firmamos o presente recibo em duas vias e de igual teor.

Cerqueira César, 03 de outubro de 2023

Helena Regina Esteves Pelicer
Presidente





APAE – ASSOCIAÇÃO DE PAIS E AMIGOS DOS EXCEPCIONAIS

Fundada em 24/01/2001

Registrada na Federação da Apae em 05/12/2001 – Sb. Nº 1725

Utilidade Pública Estadual nº 49.975 de 06 de setembro de 2005

Rua dos Jacarandás, 284 – Chácara Moura Leite

CNPJ 04.315.690/0001-29

Cerqueira César – CEP 18.764-202 – Estado de São Paulo

Fone: (14) 3714-1377 – 99901-6495 – 99741-4879

apaecc@hotmail.com

RELATÓRIO DE AÇÕES DESENVOLVIDAS

MÊS DE REFERÊNCIA: Outubro/2023

1.) ENTIDADE CONVENIADA:

ASSOCIAÇÃO DE PAIS E AMIGOS DOS EXCEPCIONAIS DE CERQUEIRA CÉSAR

End.: Rua dos Jacarandás, 284 – Chácara Moura Leite – Cerqueira César/SP

Telefone/ Fax: (14) 3714-1377

E-mail: apaecc@hotmail.com

Responsável Legal: Helena Regina Esteves Pelicer / Presidente Técnica

Responsável: Denise Galera de Oliveira Silva

Qualificação Profissional: Assistente Social / CRESS 67363

2.) AÇÕES PROPOSTAS / AÇÕES DESENVOLVIDAS:

A APAE de Cerqueira César é uma entidade de caráter educacional, assistencial e filantrópico, sendo seu objetivo prestar atendimento às pessoas em situação de necessidades especiais e seu preparo ao exercício da cidadania. O serviço tem a finalidade de promover a autonomia, a inclusão social e a melhoria da qualidade de vida das pessoas participantes. A intervenção será sempre voltada a diminuir a exclusão social tanto do dependente quanto do cuidador, a sobrecarga decorrente da situação de dependência/prestação de cuidados prolongados, bem como a interrupção e superação das violações de direitos que fragilizam a autonomia e intensificam o grau de dependência da pessoa com deficiência.

3.) OBJETIVOS:

- Promover a autonomia e a melhoria da qualidade de vida de pessoas com deficiência e idosas com dependência, seus cuidadores e suas famílias;

pe 1



APAE – ASSOCIAÇÃO DE PAIS E AMIGOS DOS EXCEPCIONAIS

Fundada em 24/01/2001

Registrada na Federação da Apae em 05/12/2001 – Sb. N° 1725

Utilidade Pública Estadual n° 49.975 de 06 de setembro de 2005

Rua dos Jacarandás, 284 – Chácara Moura Leite

CNPJ 04.315.690/0001-29

Cerqueira César – CEP 18.764-202 – Estado de São Paulo

Fone: (14) 3714-1377 – 99901-6495 – 99741-4879

apaecc@hotmail.com

Cerqueira César - SP

- Desenvolver ações especializadas para a superação das situações violadoras de direitos que contribuem para a intensificação da dependência;

- Prevenir o abrigo e a segregação dos usuários do serviço, assegurando o direito à convivência familiar e comunitária;

- Promover acessos a benefícios, programas de transferência de renda e outros serviços socioassistenciais, das demais políticas públicas setoriais e do Sistema de Garantia de Direitos;

- Promover apoio às famílias na tarefa de cuidar, diminuindo a sua sobrecarga de trabalho e utilizando meios de comunicar e cuidar que visem à autonomia dos envolvidos e não somente cuidados de manutenção;

- Acompanhar o deslocamento, viabilizar o desenvolvimento do usuário e o acesso a serviços básicos, tais como: bancos, mercados, farmácias, etc., conforme necessidades;

- Prevenir situações de sobrecarga e desgaste de vínculos provenientes da relação de prestação/demanda de cuidados permanentes/prolongados.

4.) DEMANDA ATENDIDA:

A demanda da entidade é de 153 (cento e cinquenta e três) usuários, com deficiência intelectual e múltipla na faixa etária de 0 (zero) à sem limite de idade.

São realizadas atividades de segunda-feira à sexta-feira, das 8:00 às 17:00 horas.

5.) PROJETOS DESENVOLVIDOS

*** Projeto Horta Orgânica e Jardinagem;**

A APAE realiza atividades de horta e jardinagem sob a supervisão de uma pedagoga, em que os alunos desenvolvem atividades manuais diretamente com a terra na construção das referidas hortas e jardins. Despertando o respeito pela natureza tornando-os conscientes da preservação do meio em que vivem e aprendendo hábitos saudáveis de alimentação.

*** Projeto Jardim Sensorial;**

O intuito do projeto é ser usado como recurso terapêutico e pedagógico. O objetivo é contribuir na reabilitação, no desenvolvimento físico e intelectual, com terapias e estímulos sensoriais, além de oferecer um espaço para a aprendizagem, proporcionando melhor desenvolvimento e qualidade de vida para nossos

Handwritten signature and initials.



APAE – ASSOCIAÇÃO DE PAIS E AMIGOS DOS EXCEPCIONAIS

Fundada em 24/01/2001

Registrada na Federação da Apae em 05/12/2001 – Sb. Nº 1725

Utilidade Pública Estadual nº 49.975 de 06 de setembro de 2005

Rua dos Jacarandás, 284 – Chácara Moura Leite

CNPJ 04.315.690/0001-29

Cerqueira César – CEP 18.764-202 – Estado de São Paulo

Fone: (14) 3714-1377 – 99901-6495 – 99741-4879

apaecc@hotmail.com

assistidos. O Jardim Sensorial oferece estímulos para os cinco sentidos do corpo humano, sendo, tato, audição, visão, paladar e olfato.

* Projeto Culinária;

O objetivo é desenvolver habilidades básicas específicas, promover a socialização e contribuir para inclusão da pessoa com deficiência no meio em que vive reforçando suas habilidades e respeitando o limite de cada um, através das atividades específicas da culinária e relacionadas, sendo desde a preparação, questões de alimentação saudável, qualidade e higiene com os ingredientes e com o próprio corpo e ambiente, visando a busca de aprendizagem, independência e autonomia de cada participante.

*Projeto Jardim Sensorial;

O intuito do projeto é ser usado como recurso terapêutico e pedagógico. O objetivo é contribuir na reabilitação, no desenvolvimento físico e intelectual, com terapias e estímulos sensoriais, além de oferecer um espaço para a aprendizagem, proporcionando melhor desenvolvimento e qualidade de vida para nossos assistidos. O Jardim Sensorial oferece estímulos para os cinco sentidos do corpo humano, sendo, tato, audição, visão, paladar e olfato.

*Projeto “Inovar – Tecnologia Digital”

Visa oportunizar aos alunos o acesso a tecnologia digital, através de uma sala de informática na escola, fortalecendo a integração neuro sensorial e cognitiva, possibilitando assim aos profissionais um apoio, para o processo de ensino.

Projeto “Experimentando uma nova ÓTICA”

Visa proporcionar biofeedback visual, adquirir os benefícios fisiológicos e psicológicos quando está na posição ortostática com o auxílio d.a prancha vertical

* Projeto Culinária;

O objetivo é desenvolver habilidades básicas específicas, promover a socialização e contribuir para inclusão da pessoa com deficiência no meio em que vive reforçando suas habilidades e respeitando o limite de cada um, através das atividades específicas da culinária e relacionadas, sendo desde a preparação, questões de alimentação saudável, qualidade e higiene com os ingredientes e com o próprio corpo e ambiente, visando a busca de aprendizagem, independência e autonomia de cada participante.

* Projeto Clube de Mães;

Este projeto conta o trabalho voluntário de algumas mães e respectivamente de seus amigos, em que desenvolvem a culinária através de receita do nhoque, o qual é vendido para a população em geral, sendo toda

100 - 3 8



APAE – ASSOCIAÇÃO DE PAIS E AMIGOS DOS EXCEPCIONAIS

Fundada em 24/01/2001

Registrada na Federação da Apae em 05/12/2001 – Sb. N° 1725

Utilidade Pública Estadual n° 49.975 de 06 de setembro de 2005

Rua dos Jacarandás, 284 – Chácara Moura Leite

CNPJ 04.315.690/0001-29

Cerqueira César – CEP 18.764-202 – Estado de São Paulo

Fone: (14) 3714-1377 – 99901-6495 – 99741-4879

apaecc@hotmail.com

Cerqueira César - SP

a verba arrecada revertida em bens matérias e/ou de consumo para os próprios alunos.

Visa-se ainda com este trabalho estreitar os laços entre família/escola.

* Projeto Centro de Convivência “Conviver”;

Criado no ano de 2012 conforme determinação de legislação vigente, constituindo que os alunos a partir de trinta (30) anos de idade, inseridos nas APAEs terão suas matrículas excluídas do sistema de educação, visto segundo as diretrizes da Federação das APAEs no que tange a modalidade Educação Especial, o ensino possui duas fases, sendo: fase 1 - alunos de seis (06) a quatorze (14) anos e fase 2 – alunos de quinze (15) a trinta (30) anos. O objetivo do projeto é proporcionar às pessoas com deficiência intelectual e múltiplas qualidade de vida durante o processo de envelhecimento através de ações que promovam e estimulem-os nos aspectos sociais, culturais, educativas e principalmente de lazer, os quais possam auxiliá-los em sua vida cotidiana, bem como, desenvolver a máxima autonomia nas habilidades diária e prática, assim pode-se dizer que este fará a interface da inclusão social e suas limitações.

* Projeto “Roda Viva”;

Destinado a usuários com idade igual ou superior a trinta anos. Tem como objetivo promover aos membros do grupo uma reflexão, através da de situações cotidianas apresentadas pelos usuários, assim como gerar evolução de seus quadros clínicos psicoemocionais.

*Projeto “Higiene e Consciência Corporal”

Destinado a usuários maiores de trinta anos. Tem como objetivo promover aos membros do grupo uma reflexão, através de situações cotidianas apresentadas pelos usuários, assim como gerar evolução de seus quadros clínicos psicoemocionais.

* Projeto Famílias;

Visa atender especificamente às famílias dos nossos alunos, visando orientar/ sanar dúvidas inerentes aos usuários, bem como fortalecendo os laços entre Instituição e Família/ Família e usuário. Este projeto é desenvolvido uma vez por mês. Com o objetivo de apoiar, orientar e conscientizar a família sobre seu papel estimulador e transformador na promoção e inclusão de seu ente com deficiência intelectual e/ou múltipla em seu seio familiar, na escola e, sobretudo, na sociedade. Buscar também potencializar as possibilidades de melhora nos atendimentos dos profissionais que trabalham com a pessoa com deficiência, pois a família tem maior conhecimento de seu ente.

*Projeto “Cuidando de quem Cuida”

pe 4



Cerqueira César - SP

APAE – ASSOCIAÇÃO DE PAIS E AMIGOS DOS EXCEPCIONAIS

Fundada em 24/01/2001

Registrada na Federação da Apae em 05/12/2001 – Sb. Nº 1725

Utilidade Pública Estadual nº 49.975 de 06 de setembro de 2005

Rua dos Jacarandás, 284 – Chácara Moura Leite

CNPJ 04.315.690/0001-29

Cerqueira César – CEP 18.764-202 – Estado de São Paulo

Fone: (14) 3714-1377 – 99901-6495 – 99741-4879

apaecc@hotmail.com

Objetivo deste projeto é fortalecer vínculos entre os participantes e instituição possibilitando momentos de lazer e troca, estimulando a convivência familiar, elevando a autoestima e a valorização pessoal através de ampliação da consciência corporal e incentivo de hábitos saudáveis.

* Projeto “Germinar”

Inclusão de alguns alunos no mercado de trabalho para que os mesmos possam obter conhecimento profissional, sendo os encaminhamentos realizados para Usina Rio Pardo.

* Projeto Mercado de trabalho.

Em parceria com a empresa Kasil.

O objetivo é a inclusão de alguns usuários no mercado de trabalho para que os mesmos possam obter conhecimento profissional, sendo o trabalho realizado na sede da APAE.

6.) ATIVIDADES DESENVOLVIDAS COM USUÁRIOS ACIMA DE 30 ANOS:

A demanda deste projeto é de sessenta e cinco (65) usuários, com deficiência intelectual e múltipla na faixa etária a partir de trinta (30) anos de idade, atendidos no contraturno. Esse serviço de convivência e fortalecimento de vínculos está referenciado pela Assistência Social.

Devido a pandemia COVID19, estamos seguindo as orientações da Federação das Apaes, Decretos Municipais e Estaduais. Pontuamos que a partir do mês de fevereiro/2022, as atividades voltaram normalmente de forma presencial, onde estamos seguindo os protocolos de segurança e higiene (uso de álcool 70, uso de máscaras, aferição de temperatura, não podendo estar com sintomas gripais).

Todos os responsáveis assinaram termo de consentimento e responsabilidade para o retorno presencial.

Neste mês as atividades desenvolvidas com os usuários foram:

*ARTESANATO/ARTE

*ARTE-Atividades desenvolvida pela prof. de Arte

*EDUCAÇÃO FÍSICA-Atividades desenvolvidas pelo prof. de Educação Física

*APOIO PEDAGÓGICO

*INTERAÇÃO GLOBAL

*HABILIDADES MANUAIS

*PROJETO INOVAR-TECNOLOGIA DIGITAL

*PROJETO CULINÁRIA

*PROJETO RODA VIVA

*PROJETO HORTA ORGÂNICA E JARDINAGEM

*PROJETO JARDIM SENSORIAL

Handwritten signature and initials



Cerqueira César - SP

*MERCADO DE TRABALHO

APAE – ASSOCIAÇÃO DE PAIS E AMIGOS DOS EXCEPCIONAIS

Fundada em 24/01/2001

Registrada na Federação da Apae em 05/12/2001 – Sb. Nº 1725

Utilidade Pública Estadual nº 49.975 de 06 de setembro de 2005

Rua dos Jacarandás, 284 – Chácara Moura Leite

CNPJ 04.315.690/0001-29

Cerqueira César – CEP 18.764-202 – Estado de São Paulo

Fone: (14) 3714-1377 – 99901-6495 – 99741-4879

apaecc@hotmail.com

***ANEXO RELATÓRIO MENSAL CUIDADOR SOCIAL COM DETALHAMENTO DAS ATIVIDADES DESENVOLVIDAS

7.) ATIVIDADES REALIZADAS PELA ASSISTENTE SOCIAL:

- Articulação com a rede de serviços socioassistencial;
- Atendimento Familiar; Orientação sociofamiliar; Contato com família;
- Acolhida;
- Busca Ativa;
- Elaboração de Relatórios e registros de atendimento;
- Encaminhamentos;
- Escuta;
- Participação em reuniões multidisciplinar/técnicas/escolar;
- Visitas domiciliares;
- Acompanhamentos/ou orientações consultas médicas;
- Elaboração de projetos/Plano de trabalho
- Participação/organização e/ou divulgação (eventos, palestras, festividades e passeios);
- Orientações monitores-Centro de convivência/acompanhamento das atividades desenvolvidas
- Plano de acompanhamento familiar;
- Captação de Recursos

8.) EVENTOS E PROMOÇÕES DO MÊS:

- 15/10 Desfile Cívico Aniversário da Cidade;
- 16/10 Comemoração Semana da Criança “Dia do Brinquedo”;
- 17/10 Dia do Hambúrguer;
- 18/10 Almoço Especial “Churrasco” Gincanas com os usuários;
- 19/10- Dia do Cinema Filme Madagascar;
- 20/10- Piquenique com os usuários e gincana com Citrosuco ;
- 25/10 Projeto “Família” Outubro Rosa
- 26/10 Missa
- 27/10 Comemoração aniversariantes do mês

pc 6
g 8



Cerqueira César - SP

APAE – ASSOCIAÇÃO DE PAIS E AMIGOS DOS EXCEPCIONAIS

Fundada em 24/01/2001

Registrada na Federação da Apae em 05/12/2001 – Sb. Nº 1725

Utilidade Pública Estadual nº 49.975 de 06 de setembro de 2005

Rua dos Jacarandás, 284 – Chácara Moura Leite

CNPJ 04.315.690/0001-29

Cerqueira César – CEP 18.764-202 – Estado de São Paulo

Fone: (14) 3714-1377 – 99901-6495 – 99741-4879

apaecc@hotmail.com

31/10 Projeto “Cuidando de Quem Cuida” cancelada devido aumento do Covid

9.) AVALIAÇÃO DO PROCESSO DE TRABALHO:

Aspectos facilitadores de ações:

- Interesse e compromisso dos usuários da entidade e seus familiares.
- Incentivo por parte do poder municipal.
- Eventos com participação de funcionários, diretoria e voluntários.
- Doações

Aspectos dificultadores da ação:

- Necessidade de profissionais remunerados na área de medicina (psiquiatra/Neurologista).

Propostas de superação das dificuldades:

- Reuniões aos diversos setores públicos e privados, mostrando os resultados positivos e negativos buscando apoio para sanar as dificuldades.

Condições sobre a supervisão realizada/recebida:

Agradecemos a supervisão e as orientações que nos são prestadas.

10.) AVALIAÇÃO MENSAL:

A avaliação mensal é realizada através de acompanhamento contínuo dos trabalhos realizados na entidade junto aos usuários, visto que os resultados obtidos foram positivos, demonstram satisfação com as atividades desenvolvidas.

11.) FOTOS DE ALGUMAS ATIVIDADES DESENVOLVIDAS:

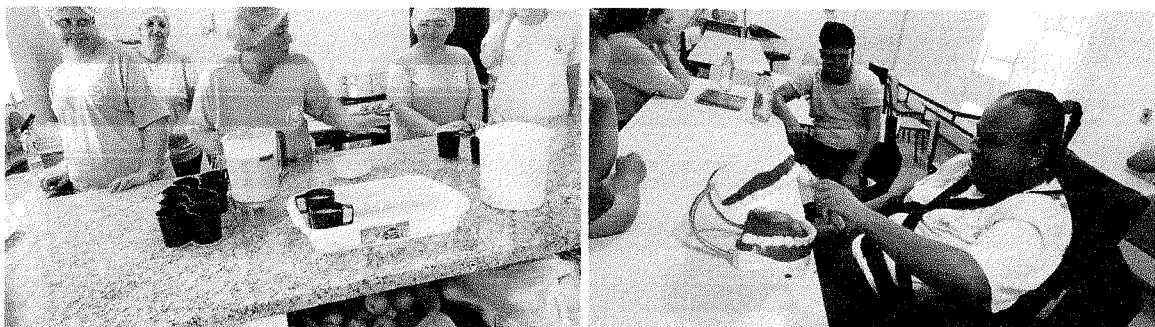

Handwritten signature or initials.



Cerqueira César - SP

APAE – ASSOCIAÇÃO DE PAIS E AMIGOS DOS EXCEPCIONAIS

Fundada em 24/01/2001

Registrada na Federação da Apac em 05/12/2001 – Sb. Nº 1725

Utilidade Pública Estadual nº 49.975 de 06 de setembro de 2005

Rua dos Jacarandás, 284 – Chácara Moura Leite

CNPJ 04.315.690/0001-29

Cerqueira César – CEP 18.764-202 – Estado de São Paulo

Fone: (14) 3714-1377 – 99901-6495 – 99741-4879

apaecc@hotmail.com

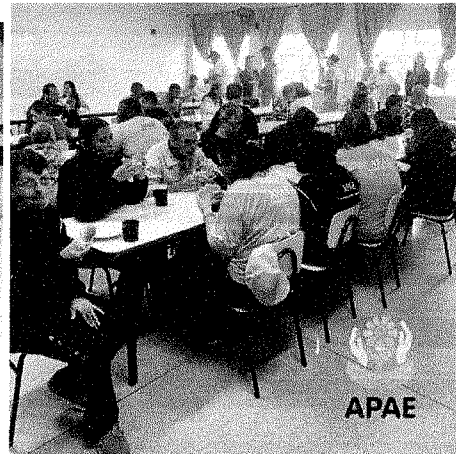
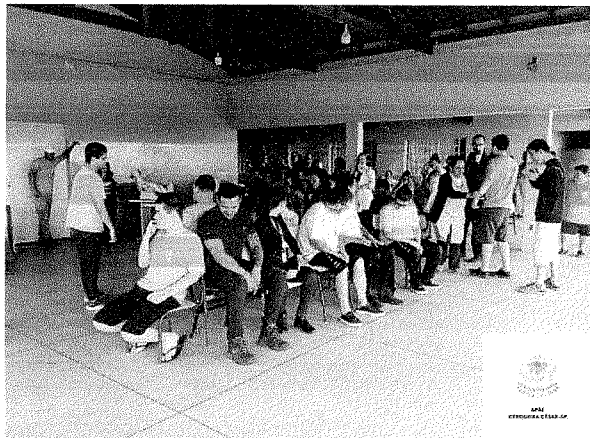
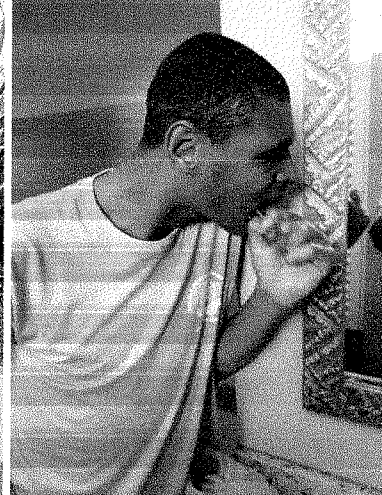

Denise Galera de Oliveira Silva
Assistente Social
FONE: 3714-67303

Helena Regina Esteves Pelicer

Jane Leite Fernandes

Denise Galera de Oliveira Silva

Helena Regina Esteves Pelicer
RG: 20.691.603-6
CPF: 126.051.448-01
Presidente

Diretora
JANE LEITE FERNANDES
CPF: 294.927.278-97
RG: 32.808.822-5
DIRETORA

Responsável Técnica Assistente Social



APAE – ASSOCIAÇÃO DE PAIS E AMIGOS DOSEXCEPCIONAIS

Fundada em 24/01/2001

Registrada na Federação da Apae em 05/12/2001 – Sb. Nº 1725

Utilidade Pública Estadual nº 49.975 de 06 de setembro de 2005

Rua dos Jacarandás, 284 – Chácara Moura Leite

CNPJ 04.315.690/0001-29

Cerqueira César – CEP 18.764-202 – Estado de São Paulo

Fone: (14) 3714-1377 – 99901-6495 – 99741-4879

apaeco@hotmail.com

Relatório de atividades referente ao mês de Outubro 2023

Centro de Convivência: Período Matutino/Vespertino

Cuidadores Sociais: Andréia Toban/Damiana Fogaca/Luana Damasceno

Durante o mês de outubro foram realizados atendimentos nos projetos: arte, educação física, apoio pedagógico, habilidades manuais, lazer, interação global, higiene e saúde aos usuários do Centro de Convivência.

Arte/Artesanato a professora trabalhou colorir círculos das flores, de acordo com as cores indicadas na legenda" e "Dobradura de flores usando círculos" parecem atividades relacionadas a pintura e trabalhos manuais com papel.

"Pintura usando giz de cera em papel camurça preto" e "Pintura usando guache em papel camurça preto" são técnicas de pintura em papel preto para criar efeitos visuais interessantes.

"Pintura do tronco de árvore e colagem de corações de copa" envolve pintura e colagem, possivelmente criando uma representação artística de uma árvore.

"Pintura de palitos para confecção de caixa porta joias" sugere a decoração de palitos para a fabricação de caixas de joias.

"Confecções de enfeites para desfile cívico de aniversário da cidade" decoração e enfeites para um desfile cívico em comemoração ao aniversário da cidade.

"Confecções de flores de Eva na cor rosa e caule de lixa em homenagem ao outubro Rosa mês dedicado ao cuidado da saúde da mulher" envolve a fabricação de flores de EVA na cor rosa com caules de lixa em apoio à conscientização sobre o câncer de mama no mês de outubro.

"Desenho Abstrato com Lápis de cor" envolve a criação de desenhos abstratos usando lápis de cor como meio.

"Pintura com rolo de papel higiênico 'girassol'" sugere a criação de uma pintura de girassol usando um rolo de papel higiênico como ferramenta.

Educação Física O professor organizou uma variedade de atividades durante a gincana, incluindo jogos como batata quente e dança das cadeiras, competições como a corrida do saco, além de fornecer treinamento individualizado e ensaios para a fanfarra que irá se apresentar no desfile.

Projeto bola pra frente Sete usuários foram inseridos sob a supervisão do Professor de Educação Física, e o futebol foi abordado de forma coletiva.

Projeto Apoio Pedagógico Foram realizadas atividades que estimularam a coordenação motora, incluindo:

1
fo



APAE – ASSOCIAÇÃO DE PAIS E AMIGOS DO EXCEPCIONAIS

Fundada em 24/01/2001

Registrada na Federação da Apae em 05/12/2001 – Sb. Nº 1725

Utilidade Pública Estadual nº 49.975 de 06 de setembro de 2005

Rua dos Jacarandás, 284 – Chácara Moura Leite

CNPJ 04.315.690/0001-29

Cerqueira César – CEP 18.764-202 – Estado de São Paulo

Fone: (14) 3714-1377 – 99901-6495 – 99741-4879

apaecc@hotmail.com

Pintura, promovendo o desenvolvimento da coordenação motora.

Colagem de flores em EVA em lixas de unha com o uso de cola quente, o que também contribuiu para o aprimoramento da coordenação motora.

Confecção de um cartaz com gravuras de alimentos saudáveis e não saudáveis, incentivando a criatividade e a coordenação motora das crianças.

Recorte de gravuras e colagem destas na cartolina, aprimorando ainda mais as habilidades motoras das crianças."

Projeto Interação global Realizamos uma "Roda de Conversa" dedicada ao "Outubro Rosa", com foco na saúde da mulher e na prevenção do câncer de mama. Também promovemos discussões sobre higiene e saúde em outra "Roda de Conversa".

Nosso coral se empenhou em ensaiar a música "Dias Melhores" para o desfile cívico em nossa programação. Antes do desfile, houve ensaios. O desfile cívico marcou o aniversário da cidade, Cerqueira César e foi um evento para todos.

Também promovemos a Semana da criança com momentos de diversão e lazer, organizamos o "Dia dos Brinquedos" com um parque montado na APAE, proporcionando alegria para todos.

No "Dia do Hambúrguer", oferecemos uma palestra sobre como montar um lanche saboroso e, em seguida, os participantes desfrutaram de um almoço especial com pão e hambúrguer.

Realizamos um almoço especial com churrasco, um "Dia do Cinema", exibindo o filme "Madagascar" com pipoca e algodão doce para tornar o dia ainda mais agradável por fim promovemos um piquenique para incentivar a socialização entre os participantes. Além disso, tivemos "Rodas de Conversa" sobre alimentação saudável, o "Dia do Dentista Brasileiro" em 25 de outubro, o "Dia do Livro" em 29 de outubro e o "Dia da Festa de Halloween" em 31 de outubro.

Para encerrar o mês de outubro, tivemos uma missa conduzida pelo Padre João da Igreja Católica.

Finalizamos com celebração os aniversariantes do mês, com um show ao vivo, seguindo o tema do "Outubro Rosa"

Projeto Habilidades Manuais Foram realizadas atividades que estimularam a coordenação motora, incluindo: Pintura, promovendo o desenvolvimento da coordenação motora.

Colagem de flores em EVA em lixas de unha com o uso de cola quente, o que também contribuiu para o aprimoramento da coordenação motora.

Confecção de um cartaz com gravuras de alimentos saudáveis e não saudáveis, incentivando a criatividade e a coordenação motora das crianças.

Handwritten signature and date: 2/10



APAE – ASSOCIAÇÃO DE PAIS E AMIGOS DO EXCEPCIONAIS

Fundada em 24/01/2001

Registrada na Federação da Apae em 05/12/2001 – Sb. Nº 1725

Utilidade Pública Estadual nº 49.975 de 06 de setembro de 2005

Rua dos Jacarandás, 284 – Chácara Moura Leite

CNPJ 04.315.690/0001-29

Cerqueira César – CEP 18.764-202 – Estado de São Paulo

Fone: (14) 3714-1377 – 99901-6495 – 99741-4879

apaecc@hotmail.com

Recorte de gravuras e colagem destas na cartolina, aprimorando ainda mais as habilidades motoras das crianças.

Projeto inovar - Tecnologia digital Durante as atividades, os alunos aprenderam a ligar e desligar o computador, praticaram o manuseio do mouse, participaram de jogos educativos, ouviram músicas e assistiram a um vídeo informativo sobre alimentação saudável e dia Halloween

Projeto Culinária Neste mês, as atividades incluíram o preparo de uma vitamina de frutas com aveia e leite, enfatizando a importância da higiene das frutas. Além disso, os alunos aprenderam sobre a organização e limpeza dos utensílios utilizados na preparação da vitamina

Projeto Higiene No 'Dia da Beleza' deste mês, os participantes desfrutaram de cuidados que incluíram corte de unhas, higiene das mãos e corporal, visando promover o autocuidado e a autoestima. Além disso, receberam noções de higiene ambiental e organização, acompanhando os usuários em práticas de escovação eficaz e ensinando o uso correto do banheiro.

Projeto Roda Viva A psicóloga ministrou sessões em grupos separados por gênero, explorando os temas 'Sou Quem Sou' e 'Dinâmica do Reencontro' com grupos masculinos e femininos”

Projeto Hidroterapia Participam do programa quatro usuários, com atividades supervisionadas pelo Professor de Educação Física

Projeto Horta e Jardinagem trabalhamos com os usuários na estimulação do olfato por meio da exposição a uma variedade de ervas, promovendo a inclusão de pessoas com deficiência no contato com a natureza. Ao estimular cada um dos sentidos (audição, olfato, tato, paladar e visão), as pessoas podem ampliar suas perspectivas, resultando em benefícios que vão desde o bem-estar até a evocação de memórias. Além disso, realizamos a implantação de mudas de suculentas; contribuindo para um maior envolvimento com a natureza e a sustentabilidade.

Projeto Mercado de trabalho A empresa Kasil (Momentum) conta com a participação de duas usuárias, o Supermercado Central com um usuário, e Resinas com uma usuária

Projeto Germinar Participam do programa oito usuários.

Denise Galera de Oliveira Silva
Assistente Social
CRESS. 67.365