



APAE – ASSOCIAÇÃO DE PAIS E AMIGOS DOS EXCEPCIONAIS

Fundada em 24/01/2001

Registrada na Federação da Apae em 05/12/2001 – Sb. Nº 1725

Utilidade Pública Municipal Lei nº 1734 de 31/01/02

Utilidade Pública Estadual nº 49.975 de 06 de setembro de 2005

Rua dos Jacarandás, 284 – Chácara Moura Leite

CNPJ 04.315.690/0001-29

Cerqueira César – CEP 18.764-202 – Estado de São Paulo

Fone: (14) 3714-1377 – 99901-6495 – 99741-4879

apaecc@hotmail.com

Cerqueira César, 06 de novembro de 2023

Ofício nº 317/2023

Assunto: Prestação de Contas – Recurso Estadual – 10º repasse

A APAE – Associação de Pais e Amigos dos Excepcionais de Cerqueira César vem, por este, encaminhar a prestação de contas do mês de Outubro/2023, do Recurso Estadual, sendo cópias dos holerites, notas fiscais, extrato bancário, recibo e relatório das atividades desenvolvidas em Outubro/2023.

Atenciosamente.

Helena Regina Esteves Pelicer
Presidente

Recbdi: 14/11/23
Camila Martins Cardoso

À
Secretaria Mun. de Assistência Social, Ação Comunitária e Defesa Civil de Cerqueira César – SP
Sra. Ilza Alves Rocha Cacciolari
CERQUEIRA CÉSAR – SP





APAE

Cerqueira César - SP

APAE – ASSOCIAÇÃO DE PAIS E AMIGOS DOS EXCEPCIONAIS

Fundada em 24/01/2001
Registrada na Federação da Apae em 05/12/2001 – Sb. Nº 1725
Utilidade Pública Municipal Lei nº 1734 de 31/01/02
Utilidade Pública Estadual nº 49.975 de 06 de setembro de 2005
Rua dos Jacarandás, 284 – Chácara Moura Leite
CNPJ 04.315.690/0001-29
Cerqueira César – CEP 18.764-202 – Estado de São Paulo
Fone: (14) 3714-1377 – 99901-6495 – 99741-4879
apaecc@hotmail.com

RESUMO

Saldo Mês Anterior.....	8.864,49
(+) Recebido no mês	6.641,80
(+) Rendimento líquido de aplicação	2,78
(+) Recursos Próprios	0,00
(-) Despesas do mês.....	7.991,42

(=) Saldo para o mês seguinte	7.517,65

CÁLCULO RENDIMENTO LIQUIDO DO MÊS DE OUTUBRO/2023

() Rendimento Bruto mês.....	5,00
(-) IRRF.....	0,51
(-) IOF.....	1,71
(+) Rendimento líquido de aplicação	2,78

Declaramos na qualidade de responsáveis pela APAE – Associação de Pais e amigos dos Excepcionais, que a documentação relacionada à fl. 01, comprova a exata aplicação dos recursos recebidos, para fins indicados.

Total das despesas comprovadas: **R\$ 7.991,42 (Sete mil novecentos e noventa e um reais e quarenta e dois centavos).**

Cerqueira César, 06 de novembro de 2023

Dirce Aparecida Pavan Fragoso
Tesoureira

Helena Regina Esteves Pelicer
Presidente

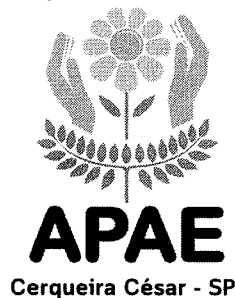

APAE – ASSOCIAÇÃO DE PAIS E AMIGOS DOS EXCEPCIONAIS

Fundada em 24/01/2001
Registrada na Federação da Apae em 05/12/2001 – Sb. Nº 1725
Utilidade Pública Municipal Lei nº 1734 de 31/01/02
Utilidade Pública Estadual nº 49.975 de 06 de setembro de 2005
Rua dos Jacarandás, 284 – Chácara Moura Leite
CNPJ 04.315.690/0001-29
Cerqueira César – CEP 18.764-202 – Estado de São Paulo
Fone: (14) 3714-1377 – 99901-6495 – 99741-4879
apaecc@hotmail.com

PARECER DO CONSELHO FISCAL

Os membros do Conselho Fiscal da **APAE – Associação de Pais e Amigos dos Excepcionais de Cerqueira César**, abaixo assinados, a vista da documentação apresentada e após a certificação da mesma, são pela aprovação da presente **Prestação de Contas**, referente ao mês de Outubro de 2023.

Cerqueira César, 06 de novembro de 2023

Ariovaldo Côrrea
CPF: 072.061.328-04
RG: 18.443.604-7

Ivânia da Conceição Candido de Araújo
CPF: 093.743.318-70
RG: 20.303.207-X

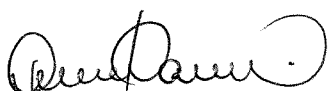
Renata Ramalho da Cunha
CPF: 062.691.978-99
RG: 1.015.496-6



FUNDO DE GARANTIA DO TEMPO DE SERVIÇO

GFIP - SEFIP 8.40

GRF - GUIA DE RECOLHIMENTO DO FGTS
GERADA EM 03/10/2023 - 15:34:26

01-RAZÃO SOCIAL/NOME APAE ASSOCIACAO DE PAIS E AMIGOS DOS EXC				02-DDD/TELEFONE (0014)37141377	
03-FPAS 639	04-SIMPLES 1	05-REMUNERAÇÃO 92.229,48	06-QTDE TRABALHADORES 35	07-ALÍQUOTA FGTS 8	
08-CÓD RECOLHIMENTO 115	09-ID RECOLHIMENTO 017980-9	10-INSCRIÇÃO/TIPO (8) 04.315.690/0001-29	11-COMPETÊNCIA 09/2023	12-DATA DE VALIDADE 07/10/2023	

13-DEPÓSITO + CONTRIB SOCIAL PARCIAL Valor Comprovado R\$ 552,89 Nº do Cheque Convênio <u>Recurso Estadual</u> Nº do Convênio	14-ENCARGOS 7.378,35 PARCIAL Valor Comprovado R\$ 250,63 Nº do Cheque Convênio <u>Pm CC RP Social</u> Nº do Convênio <u>00312023</u>	15-TOTAL A RECOLHER 7.378,35 PARCIAL Valor Comprovado R\$ 2097,58 Nº do Cheque Convênio <u>SEESP</u> Nº do Convênio
--	--	---

VALOR FGTS A RECOLHER ATÉ O DIA 07/10/2023

858200000732 783501792314 007681050800 431569000012

AUTENTICAÇÃO MECÂNICA

PAGO COM RECURSO ESTADUAL

PAGO COM RECURSO MUNICIPAL



FUNDO DE GARANTIA DO TEMPO DE SERVIÇO

GFIP - SEFIP 8.40

GRF - GUIA DE RECOLHIMENTO DO FGTS
GERADA EM 03/10/2023 - 15:34:26

13-DEPÓSITO + CONTRIB SOCIAL PARCIAL Valor Comprovado R\$ 822,64 Nº do Cheque Convênio <u>Pm CC RP Saúde</u> Nº do Convênio <u>0212023</u>	14-ENCARGOS 0,00 PARCIAL Valor Comprovado R\$ 1.581,44 Nº do Cheque Convênio <u>Recurso Próprio Apae</u> Nº do Convênio	15-TOTAL A RECOLHER 7.378,35
---	---	---------------------------------

01-RAZÃO SOCIAL/NOME APAE ASSOCIACAO DE PAIS E AMIGOS DOS EXC				02-DDD/TELEFONE (0014)37141377	
03-FPAS 639	04-SIMPLES 1	05-REMUNERAÇÃO 92.229,48	06-QTDE TRABALHADORES 35	07-ALÍQUOTA FGTS 8	
08-CÓD RECOLHIMENTO 115	09-ID RECOLHIMENTO 017980-9	10-INSCRIÇÃO/TIPO (8) 04.315.690/0001-29	11-COMPETÊNCIA 09/2023	12-DATA DE VALIDADE 07/10/2023	

13-DEPÓSITO + CONTRIB SOCIAL PARCIAL Valor Comprovado R\$ 773,17 Nº do Cheque Convênio <u>Fundeb</u> Nº do Convênio <u>0112023</u>	14-ENCARGOS 7.378,35 PARCIAL Valor Comprovado R\$ 1.581,44 Nº do Cheque Convênio <u>Recurso Próprio Apae</u> Nº do Convênio	15-TOTAL A RECOLHER 7.378,35
---	---	---------------------------------

VALOR FGTS A RECOLHER ATÉ O DIA 07/10/2023

858200000732 783501792314 007681050800 431569000012

AUTENTICAÇÃO MECÂNICA



[Handwritten signature]



Consultas - Emissão de comprovantes

06/10/2023 - BANCO DO BRASIL - 14:18:12
176701767 SEGUNDA VIA 0001

COMPROVANTE DE TRANSFERENCIA
DE CONTA CORRENTE P/ CONTA CORRENTE

CLIENTE: ASSOCIACAO DE PAIS E AMIG
AGENCIA: 1767-1 CONTA: 13.592-5

=====

DATA DA TRANSFERENCIA	06/10/2023
NR. DOCUMENTO	551.767.000.400.342
VALOR TOTAL	552,89

***** TRANSFERIDO PARA:
CLIENTE: ASSOCIACAO APAE REC PROP
AGENCIA: 1767-1 CONTA: 400.342-X
NR. DOCUMENTO 551.767.000.013.592

=====

NR.AUTENTICACAO	9.A13.369.172.14A\331
-----------------	-----------------------

Transação efetuada com sucesso por: JF862276 DIRCE APARECIDA PAVAN FRAGOSO.



Consultas - Emissão de comprovantes

06/10/2023 - BANCO DO BRASIL - 14:19:37
176701767 SEGUNDA VIA 0002

COMPROVANTE DE TRANSFERENCIA
DE CONTA CORRENTE P/ CONTA CORRENTE

CLIENTE: ASSOCIACAO P A E C CESAR
AGENCIA: 1767-1 CONTA: 16.562-X

=====

DATA DA TRANSFERENCIA	06/10/2023
NR. DOCUMENTO	551.767.000.400.342
VALOR TOTAL	1.250,63

***** TRANSFERIDO PARA:
CLIENTE: ASSOCIACAO APAE REC PROP
AGENCIA: 1767-1 CONTA: 400.342-X
NR. DOCUMENTO 551.767.000.016.562

=====

NR. AUTENTICACAO	1.FB1.5BA.69B.334,1A6
------------------	-----------------------

Transação efetuada com sucesso por: JF862276 DIRCE APARECIDA PAVAN FRAGOSO.



Consultas - Emissão de comprovantes

G3380614136651231
06/10/2023 14:24:19

06/10/2023 - BANCO DO BRASIL - 14:24:01
176701767 SEGUNDA VIA 0001

COMPROVANTE DE TRANSFERENCIA
DE CONTA CORRENTE P/ CONTA CORRENTE

CLIENTE: ASSOCIACAO APAE SEC EDUCA
AGENCIA: 1767-1 CONTA: 400.260-1

=====
DATA DA TRANSFERENCIA 06/10/2023
NR. DOCUMENTO 551.767.000.400.342
VALOR TOTAL 2.097,58

***** TRANSFERIDO PARA:
CLIENTE: ASSOCIACAO APAE REC PROP
AGENCIA: 1767-1 CONTA: 400.342-X
NR. DOCUMENTO 551.767.000.400.260

=====
NR.AUTENTICACAO 8.D56.AC3.88F.2A7.CE2

Transação efetuada com sucesso por: JF862276 DIRCE APARECIDA PAVAN FRAGOSO.

06/10/2023, 14:25

Banco do Brasil



Consultas - Emissão de comprovantes

G3380614136651231
06/10/2023 14:26:03

06/10/2023 - BANCO DO BRASIL - 14:25:40
176701767 SEGUNDA VIA 0003

COMPROVANTE DE TRANSFERENCIA
DE CONTA CORRENTE P/ CONTA CORRENTE

CLIENTE: ASSOCIACAO P A E C CESAR
AGENCIA: 1767-1 CONTA: 17.278-2

=====

DATA DA TRANSFERENCIA	06/10/2023
NR. DOCUMENTO	551.767.000.400.342
VALOR TOTAL	822,64

***** TRANSFERIDO PARA:

CLIENTE: ASSOCIACAO APAE REC PROP
AGENCIA: 1767-1 CONTA: 400.342-X
NR. DOCUMENTO 551.767.000.017.278

=====

NR. AUTENTICACAO	9.3C5.A88.020.2CÇ.C64
------------------	-----------------------

Transação efetuada com sucesso por: JF862276 DIRCE APARECIDA PAVAN FRAGOSO.



Consultas - Emissão de comprovantes

06/10/2023 - BANCO DO BRASIL - 14:27:32
176701767 SEGUNDA VIA 0001

COMPROVANTE DE TRANSFERENCIA
DE CONTA CORRENTE P/ CONTA CORRENTE

CLIENTE: ASSOCIACAO APAE FUNDEB
AGENCIA: 1767-1 CONTA: 400.422-1

=====

DATA DA TRANSFERENCIA	06/10/2023
NR. DOCUMENTO	551.767.000.400.342
VALOR TOTAL	773,17

***** TRANSFERIDO PARA:
CLIENTE: ASSOCIACAO APAE REC PROP
AGENCIA: 1767-1 CONTA: 400.342-X
NR. DOCUMENTO 551.767.000.400.422

=====

NR. AUTENTICACAO	5.687.7B5.ABE.6CD.9BE
------------------	-----------------------

Transação efetuada com sucesso por: JF862276 DIRCE APARECIDA PAVAN FRAGOSO.



Consultas - Emissão de comprovantes

SISBB - SISTEMA DE INFORMACOES BANCO DO BRASIL
06/10/2023 - AUTOATENDIMENTO - 15.03.52
1767101767 SEGUNDA VIA 0002

COMPROVANTE DE PAGAMENTO

CLIENTE: ASSOCIACAO APAE REC PROP
AGENCIA: 1767-1 CONTA: 400.342-X
=====

Convenio	FGTS ARRECADACAO GRF
Codigo de Barras	85820000073-2 78350179231-4 00768105080-0 43156900001-2
Data do pagamento	06/10/2023
CNPJ/CEI/CPF	04315690/0001-29
COMPETENCIA	09/2023
CODIGO RECOLHIMENTO	115
VENCIMENTO	07/10/2023
VALOR DEPOSITO	7.378,35
Valor Total	7.378,35

DOCUMENTO: 100601
AUTENTICACAO SISBB: 0.F2C.BEF.10F.F86.A68

Transação efetuada com sucesso por: JF862276 DIRCE APARECIDA PAVAN FRAGOSO.



PREFEITURA DO MUNICÍPIO DE SÃO PAULO

SECRETARIA MUNICIPAL DA FAZENDA

NOTA FISCAL ELETRÔNICA DE SERVIÇOS - NFS-e

RPS Nº 55830683 Série 1, emitido em 10/10/2023

20231011u02535864000133

Número da Nota	55820938
Data e Hora de Emissão	10/10/2023 01:13:56
Código de Verificação	XTBH-4M9T

PRESTADOR DE SERVIÇOS



CPF/CNPJ: **02.535.864/0001-33** Inscrição Municipal: **6.131.480-3**
 Nome/Razão Social: **VR BENEFICIOS E SERVICOS DE PROCESSAMENTO S.A**
 Endereço: **AV DOS BANDEIRANTES 460 460 - BROOKLIN PAULISTA - CEP: 04553-900**
 Município: **São Paulo** UF: **SP**

TOMADOR DE SERVIÇOS

Nome/Razão Social: **ASSOCIACAO DE PAIS E AMIGOS DOS EXCEPCIO**
 CPF/CNPJ: **04.315.690/0001-29** Inscrição Municipal: **----**
 Endereço: **R DOS JACARANDAS 284 - CHACARA MOURA LEITE - CEP: 18764-202**
 Município: **Cerqueira César** UF: **SP** E-mail: **apaecc@hotmail.com**

INTERMEDIÁRIO DE SERVIÇOS

CPF/CNPJ: **----** Nome/Razão Social: **----**

DISCRIMINAÇÃO DOS SERVIÇOS

Total de Credito VR Alimentação: R\$ 9.492,48 - (36 cartão(ões))

PARCIAL
 Valor Comprovado R\$ 527,36
 Nº do Cheque _____
 Convênio Recurso Estadual
 Nº do Convênio _____

PARCIAL
 Valor Comprovado R\$ 1.338,40
 Nº do Cheque _____
 Convênio Pmcc RP Social
 Nº do Convênio 0031 2023

PARCIAL
 Valor Comprovado R\$ 2.209,14
 Nº do Cheque _____
 Convênio SE ESP
 Nº do Convênio _____

PAGO COM RECURSO ESTADUAL
 Procedimento 2023/00893
 Vencimento em 09/10/2023

PAGO COM RECURSO MUNICIPAL
 Lei Nº 2538/2023

PARCIAL
 Valor Comprovado R\$ 792,04
 Nº do Cheque _____
 Convênio Fundeb
 Nº do Convênio 031 2023

Trib aprox. Lei nº 12.741/12: R\$0,00 Federal, R\$0,00 Municipal e R\$0,00 por serviços
 Fonte: IBPT/empresometro.com.br 0D61CD 23.2.D
 Valor da corretagem ou comissão: zero
 Número do protocolo do pedido: 20231004001879
 REALIZE O PAGAMENTO APENAS DE BOLETOS EMITIDOS POR VOCÊ NA ÁREA LOGADA NESTE BANNER
 PORTAL RH. PREVINA-SE E EVITE PREJUÍZOS FINANCEIROS.

VALOR TOTAL DO SERVIÇO = R\$ 0,00

VALOR TOTAL RECEBIDO = R\$ 9.492,48

INSS (R\$)	IRRF (R\$)	CSLL (R\$)	COFINS (R\$)	PIS/PASEP (R\$)
-	-	-	-	-

Código do Serviço **03205 - Fornecimento e administração de vales-refeição, vales-transporte e similares**

Valor Total das Deduções (R\$)	Base de Cálculo (R\$)	Alíquota (%)	Valor do ISS (R\$)	Crédito (R\$)
0,00	0,00	2,00%	0,00	0,00
Município da Prestação do Serviço	Número Inscrição da Obra		Valor Aproximado dos Tributos / Fonte	
-	-		17,64% / IBPT	

OUTRAS INFORMAÇÕES

(1) Esta NFS-e foi emitida com respaldo na Lei nº 14.097/2005; (2) Esta NFS-e substitui o RPS Nº 55830683 Série 1, emitido em 10/10/2023;

PARCIAL
 Valor Comprovado R\$ 792,04
 Nº do Cheque _____
 Convênio Pmcc RP Social
 Nº do Convênio 0031 2023

PARCIAL
 Valor Comprovado R\$ 2.955,20
 Nº do Cheque _____
 Convênio Recurso Próprio Apae
 Nº do Convênio _____

Uma facilidade para você: pague seu boleto com PIX, no QR Code ao lado.



QR CODE PIX: COMPENSAÇÃO EM MINUTOS!

OU



CÓDIGO DE BARRAS: COMPENSAÇÃO EM ATÉ 1 DIA ÚTIL.



Importante: Para evitar a duplicidade do pagamento, utilize apenas um meio: QR Code para Pix ou código de barras do boleto.

Pix copia e cola



Banco VR

| 610-6 |

Recibo do Pagador

Beneficiário 02.535.864/0001-33 - VR BENEFÍCIOS E SERV. DE PROC. S.A.						Vencimento 09/10/2023
Endereço do Beneficiário AV. BANDEIRANTES 460 BROOKLIN PAULISTA 04.553-900 SÃO PAULO /SP						Agência/Código Beneficiário 00019/000252662
Data Documento 04/10/2023	Nº Documento 20231004001879	Espécie Documento DMI	Aceite NAO	Data Processamento 04/10/2023	Nosso Número 00019/112/0000782973-4	
Uso do Banco 0000001	Carteira CB SIMPLES	Espécie REAL	Quantidade	Valor X	(-) Valor do Documento 9.492,48	
Informações de responsabilidade do beneficiário Este produto é Pré-Pago e será processado somente após o pagamento. Após o dia 03/11/2023 o pedido será cancelado sendo necessário fazer novo pedido. Produtos: Alimentação						(-) Desconto/Abatimento
						(-) Outras Deduções
						(+) Mora/Multa
						(+) Outros Acréscimos
						(=) Valor Cobrado
Pagador ASSOCIACAO DE PAIS E AMIGOS DOS EXCEPCIO RUA DOS JACARANDAS, 284 CH MOURA LEITE 18.760-000 Cerqueira César/SP						CNPJ/CPF: 04.315.690/0001-29
Beneficiário Final						CNPJ/CPF:

Autenticação Mecânica



Banco VR

| 610-6 |

Ficha de Caixa

Beneficiário 02.535.864/0001-33 - VR BENEFÍCIOS E SERV. DE PROC. S.A.						Agência/Código Beneficiário 00019/000252662	Vencimento 09/10/2023
Data Documento 04/10/2023	Nº Documento 20231004001879	Espécie Documento DMI	Aceite NAO	Data Processamento 04/10/2023	Nosso Número 00019/112/0000782973-4		
Uso do Banco 0000001	Carteira CB SIMPLES	Espécie REAL	Quantidade	Valor X	(-) Valor do Documento 9.492,48		
Informações de responsabilidade do beneficiário Este produto é Pré-Pago e será processado somente após o pagamento. Após o dia 03/11/2023 o pedido será cancelado sendo necessário fazer novo pedido. Produtos: Alimentação						(-) Desconto/Abatimento	
						(-) Outras Deduções	
						(+) Mora/Multa	
						(+) Outros Acréscimos	
						(=) Valor Cobrado	
Pagador ASSOCIACAO DE PAIS E AMIGOS DOS EXCEPCIO							
Beneficiário Final						Autenticação Mecânica	



Banco VR

| 610-6 |

61090.00114 12000.000104 00078.297348 8 94980000949248

Local de Pagamento PAGÁVEL EM TODA REDE BANCÁRIA						Vencimento 09/10/2023
Beneficiário 02.535.864/0001-33 - VR BENEFÍCIOS E SERV. DE PROC. S.A.						Agência/Código Beneficiário 00019/000252662
Data Documento 04/10/2023	Nº Documento 20231004001879	Espécie Documento DMI	Aceite NAO	Data Processamento 04/10/2023	Nosso Número 00019/112/0000782973-4	
Uso do Banco 0000001	Carteira CB SIMPLES	Espécie REAL	Quantidade	Valor X	(-) Valor do Documento 9.492,48	
Informações de responsabilidade do beneficiário Este produto é Pré-Pago e será processado somente após o pagamento. Após o dia 03/11/2023 o pedido será cancelado sendo necessário fazer novo pedido. Produtos: Alimentação						(-) Desconto/Abatimento
						(-) Outras Deduções
						(+) Mora/Multa
						(+) Outros Acréscimos
						(=) Valor Cobrado
Pagador ASSOCIACAO DE PAIS E AMIGOS DOS EXCEPCIO RUA DOS JACARANDAS, 284 CH MOURA LEITE 18.760-000 Cerqueira César/SP						CNPJ/CPF: 04.315.690/0001-29
Beneficiário Final						CNPJ/CPF:

Handwritten signature



Consultas - Emissão de comprovantes

06/10/2023 - BANCO DO BRASIL - 14:33:30
176701767 SEGUNDA VIA 0001

COMPROVANTE DE TRANSFERENCIA
DE CONTA CORRENTE P/ CONTA CORRENTE

CLIENTE: ASSOCIACAO DE PAIS E AMIG
AGENCIA: 1767-1 CONTA: 13.592-5

=====

DATA DA TRANSFERENCIA	06/10/2023
NR. DOCUMENTO	551.767.000.400.342
VALOR TOTAL	527,36

***** TRANSFERIDO PARA:

CLIENTE: ASSOCIACAO APAE REC PROP
AGENCIA: 1767-1 CONTA: 400.342-X
NR. DOCUMENTO 551.767.000.013.592

=====

NR.AUTENTICACAO	4.04B.068.0F7.787.9E7
-----------------	-----------------------

Transação efetuada com sucesso por: JF862276 DIRCE APARECIDA PAVAN FRAGOSO.

06/10/2023, 14:39

Banco do Brasil

G3380614136651231
06/10/2023 14:39:54



Consultas - Emissão de comprovantes

06/10/2023 - BANCO DO BRASIL - 14:39:37
176701767 SEGUNDA VIA 0001
COMPROVANTE DE TRANSFERENCIA
DE CONTA CORRENTE P/ CONTA CORRENTE

CLIENTE: ASSOCIACAO P A E C CESAR
AGENCIA: 1767-1 CONTA: 16.562-X
=====

DATA DA TRANSFERENCIA	06/10/2023
NR. DOCUMENTO	551.767.000.400.342
VALOR TOTAL	1.318,40

***** TRANSFERIDO PARA:
CLIENTE: ASSOCIACAO APAE REC PROP
AGENCIA: 1767-1 CONTA: 400.342-X
NR. DOCUMENTO 551.767.000.016.562
=====

NR.AUTENTICACAO	0.AD5.2B2.C1E.581.A0D
-----------------	-----------------------

Transação efetuada com sucesso por: JF862276 DIRCE APARECIDA PAVAN FRAGOSO.



Consultas - Emissão de comprovantes

06/10/2023 - BANCO DO BRASIL - 14:41:17
176701767 SEGUNDA VIA 0001

COMPROVANTE DE TRANSFERENCIA
DE CONTA CORRENTE P/ CONTA CORRENTE

CLIENTE: ASSOCIACAO APAE SEC EDUCA
AGENCIA: 1767-1 CONTA: 400.260-1

=====

DATA DA TRANSFERENCIA	06/10/2023
NR. DOCUMENTO	551.767.000.400.342
VALOR TOTAL	2.109,44

***** TRANSFERIDO PARA:

CLIENTE: ASSOCIACAO APAE REC PROP
AGENCIA: 1767-1 CONTA: 400.342-X
NR. DOCUMENTO 551.767.000.400.260

=====

NR.AUTENTICACAO	4.7ED.F62.530.64C.05E
-----------------	-----------------------

Transação efetuada com sucesso por: JF862276 DIRCE APARECIDA PAVAN FRAGOSO.



Consultas - Emissão de comprovantes

06/10/2023 - BANCO DO BRASIL - 14:43:00
176701767 SEGUNDA VIA 0004
COMPROVANTE DE TRANSFERENCIA
DE CONTA CORRENTE P/ CONTA CORRENTE

CLIENTE: ASSOCIACAO APAE FUNDEB
AGENCIA: 1767-1 CONTA: 400.422-1
=====

DATA DA TRANSFERENCIA	06/10/2023
NR. DOCUMENTO	551.767.000.400.342
VALOR TOTAL	791,04

***** TRANSFERIDO PARA:
CLIENTE: ASSOCIACAO APAE REC PROP
AGENCIA: 1767-1 CONTA: 400.342-X
NR. DOCUMENTO 551.767.000.400.422
=====

NR.AUTENTICACAO	2.269.E42.A06.537.3ZE
-----------------	-----------------------

Transação efetuada com sucesso por: JF862276 DIRCE APARECIDA PAVAN FRAGOSO.



Consultas - Emissão de comprovantes

G3380614136651231
06/10/2023 14:44:50

06/10/2023 - BANCO DO BRASIL - 14:44:34
176701767 SEGUNDA VIA 0001
COMPROVANTE DE TRANSFERENCIA
DE CONTA CORRENTE P/ CONTA CORRENTE

CLIENTE: ASSOCIACAO P A E C CESAR
AGENCIA: 1767-1 CONTA: 17.278-2

=====

DATA DA TRANSFERENCIA	06/10/2023
NR. DOCUMENTO	551.767.000.400.342
VALOR TOTAL	791,04

***** TRANSFERIDO PARA:
CLIENTE: ASSOCIACAO APAE REC PROP
AGENCIA: 1767-1 CONTA: 400.342-X
NR. DOCUMENTO 551.767.000.017.278
=====

NR.AUTENTICACAO	3.885.99E.2E9.217.773
-----------------	-----------------------

Transação efetuada com sucesso por: JF862276 DIRCE APARECIDA PAVAN FRAGOSO.



Consultas - Emissão de comprovantes

06/10/2023 - BANCO DO BRASIL - 15:03:57
176701767 0001

COMPROVANTE DE PAGAMENTO DE TITULOS

CLIENTE: ASSOCIACAO APAE REC PROP
AGENCIA: 1767-1 CONTA: 400.342-X

=====

BCO VR S.A.

6109000114120000001040007829734889498000949248

BENEFICIARIO:

VR BENEFICIOS E SERV. DE PROC.

NOME FANTASIA:

VR BENEFICIOS E SERV. DE PROC. S.A.

CNPJ: 02.535.864/0001-33

BENEFICIARIO FINAL:

VR BENEFICIOS E SERV. DE PROC. S.A.

CNPJ: 02.535.864/0001-33

PAGADOR:

ASSOCIACAO DE PAIS E AMIGOS DOS EXC

CNPJ: 04.315.690/0001-29

NR. DOCUMENTO 100.602

DATA DE VENCIMENTO 09/10/2023

DATA DO PAGAMENTO 06/10/2023

VALOR DO DOCUMENTO 9.492,48

VALOR COBRADO 9.492,48

=====

NR.AUTENTICACAO 5.374.807.0CE.3DD.329

Central de Atendimento BB
4004 0001 Capitais e regioes metropolitanas
0800 729 0001 Demais localidades.
Consultas, informacoes e servicos transacionais.

SAC BB

0800 729 0722

Informacoes, reclamacoes, cancelamento de
produtos e servicos.

Ouvidoria

0800 729 5678

Reclamacoes nao solucionadas nos canais
habituais agencia, SAC e demais canais de
atendimento.

Atendimento a Deficientes Auditivos ou de Fala

0800 729 0088

Informacoes, reclamacoes, cancelamento de cartao,
outros produtos e servicos de Ouvidoria.-----
Transação efetuada com sucesso por: JF862276 DIRCE APARECIDA PAVAN FRAGOSO.



Receita Federal

Documento de Arrecadação de Receitas Federais

CNPJ 04.315.690/0001-29	Razão Social ASSOCIACAO DE PAIS E AMIGOS DOS EXCEPCIONAIS DE CE		
Período de Apuração Setembro/2023	Data de Vencimento 20/10/2023	Número do Documento 07.16.23276.7791237-6	Pagar este documento até 20/10/2023
Observações Nº Recibo Declaração: 50000166560263			Valor Total do Documento 19.834,06

Composição do Documento de Arrecadação					
Código	Denominação	Principal	Multa	Juros	Total
0561	IRRF - RENDIMENTO DO TRABALHO ASSALARIADO 07 IRRF - RD TRB ASSAL PAÍS/AUS NO EXT A SERV PAÍS PA:09/2023 Vencimento:20/10/2023	2.088,62			2.088,62
0588	IRRF - RENDIMENTO DO TRABALHO ASSALARIADO 06 IRRF - REND DO TABALHO SEM VÍNCULO EMPREGATÍCIO PA:09/2023 Vencimento:20/10/2023	58,55			58,55
1082	CONTR PREV DESCONTA SEGURADO-EMPREGADO/AVULSO 01 CP SEGURADOS - EMPREGADOS/AVULSO PA:09/2023 Vencimento:20/10/2023	7.936,13			7.936,13
1099	CP SEGURADOS - CONTRIBUINTES INDIVIDUAIS - 20 02 CP SEGURADOS - CONTRIBUINTES INDIVIDUAIS - 20% PA:09/2023 Vencimento:20/10/2023	9.750,76			9.750,76
Totais		19.834,06			19.834,06

SENA (Versão:5.1.7)

Página: 1 / 1

03/10/2023 11:24:49

85870000198 3 34060385232 5 93071623276 5 77912376090 8

AUTENTICAÇÃO MECÂNICA

Documento de Arrecadação de Receitas Federais

85870000198 3 34060385232 5 93071623276 5 77912376090 8



CNPJ: 04.315.690/0001-29
 Número: 07.16.23276.7791237-6
 Pagar até: 20/10/2023
 Valor: 19.834,06

Pague com o PIX





APAE – ASSOCIAÇÃO DE PAIS E AMIGOS DOS EXCEPCIONAIS

Fundada em 24/01/2001

Registrada na Federação da Apae em 05/12/2001 – Sb. Nº 1725

Utilidade Pública Estadual nº 49.975 de 06 de setembro de 2005

Rua dos Jacarandás, 284 – Chácara Moura Leite

CNPJ 04.315.690/0001-29

Cerqueira César – CEP 18.764-202 – Estado de São Paulo

Fone: (14) 3714-1377 – 99901-6495 – 99741-4879

apaecc@hotmail.com

INSS

PARCIAL
Valor Comprovado R\$ 635,44
Nº do Cheque _____
Convênio Recurso Estadual
Nº do Convênio _____

PARCIAL
Valor Comprovado R\$ 953,24
Nº do Cheque _____
Convênio Pm CC RP social
Nº do Convênio 003|2023

Valor Comprovado R\$ 2.438,03
Nº do Cheque _____
Convênio SEESP
Nº do Convênio _____

PAGO COM RECURSO ESTADUAL

Expediente 2023|00993

PAGO COM RECURSO MUNICIPAL

Lei Nº 2538|2023

PARCIAL
Valor Comprovado R\$ 1.304,66
Nº do Cheque _____
Convênio Fundeb
Nº do Convênio 01|2023

PARCIAL
Valor Comprovado R\$ 952,74
Nº do Cheque _____
Convênio Pm CC RP Saúde
Nº do Convênio 02|2023

PARCIAL
Valor Comprovado R\$ 4.516,68
Nº do Cheque _____
Convênio Pm Saúde
Nº do Convênio 002|2023

PARCIAL
Valor Comprovado R\$ 7.208,50
Nº do Cheque _____
Convênio CMDCA
Nº do Convênio _____

[Handwritten signatures]



APAE - ASSOCIAÇÃO DE PAIS E AMIGOS DOS EXCEPCIONAIS

Fundada em 24/01/2001

Registrada na Federação da Apae em 05/12/2001 - Sb. Nº 1725

Utilidade Pública Estadual nº 49.975 de 06 de setembro de 2005

Rua dos Jacarandás, 284 - Chácara Moura Leite

CNPJ 04.315.690/0001-29

Cerqueira César - CEP 18.764-202 - Estado de São Paulo

Fone: (14) 3714-1377 - 99901-6495 - 99741-4879

apaecc@hotmail.com

IRRF

PARCIAL

Valor Comprovado R\$ 161,00

Nº do Cheque _____

Convênio Recursos Estaduais

Nº do Convênio _____

PARCIAL

Valor Comprovado R\$ 88,08

Nº do Cheque _____

Convênio Pmcc RP social

Nº do Convênio 003/2023

PARCIAL

Valor Comprovado R\$ 861,16

Nº do Cheque _____

Convênio SEE SP

Nº do Convênio _____

PAGO COM RECURSO ESTADUAL

Expediente 2023/00893

PAGO COM RECURSO MUNICIPAL

Lei Nº 2538/2023

PARCIAL

Valor Comprovado R\$ 364,27

Nº do Cheque _____

Convênio Fundeb

Nº do Convênio 01/2023

PARCIAL

Valor Comprovado R\$ 262,75

Nº do Cheque _____

Convênio Pmcc RP saúde

Nº do Convênio 02/2023

PARCIAL

Valor Comprovado R\$ 409,91

Nº do Cheque _____

Convênio Pm Saúde

Nº do Convênio 002/2023



Consultas - Emissão de comprovantes

20/10/2023 - BANCO DO BRASIL - 16:00:49
176701767 SEGUNDA VIA 0002
COMPROVANTE DE TRANSFERENCIA
DE CONTA CORRENTE P/ CONTA CORRENTE

CLIENTE: ASSOCIACAO DE PAIS E AMIG
AGENCIA: 1767-1 CONTA: 13.592-5
=====

DATA DA TRANSFERENCIA	20/10/2023
NR. DOCUMENTO	551.767.000.400.342
VALOR TOTAL	635,44

***** TRANSFERIDO PARA:
CLIENTE: ASSOCIACAO APAE REC PROP
AGENCIA: 1767-1 CONTA: 400.342-X
NR. DOCUMENTO 551.767.000.013.592
=====

NR.AUTENTICACAO	0.256.2F3.B46.2A3.092
-----------------	-----------------------

Transação efetuada com sucesso por: JF862276 DIRCE APARECIDA PAVAN FRAGOSO.



Consultas - Emissão de comprovantes

20/10/2023 - BANCO DO BRASIL - 16:02:29
176701767 SEGUNDA VIA 0003
COMPROVANTE DE TRANSFERENCIA
DE CONTA CORRENTE P/ CONTA CORRENTE

CLIENTE: ASSOCIACAO P A E C CESAR
AGENCIA: 1767-1 CONTA: 16.562-X
=====

DATA DA TRANSFERENCIA	20/10/2023
NR. DOCUMENTO	551.767.000.400.342
VALOR TOTAL	951,24

***** TRANSFERIDO PARA:
CLIENTE: ASSOCIACAO APAE REC PROP
AGENCIA: 1767-1 CONTA: 400.342-X
NR. DOCUMENTO 551.767.000.016.562
=====

NR.AUTENTICACAO	3.BC7.D47.CF6.348.7F6
-----------------	-----------------------

Transação efetuada com sucesso por: JF862276 DIRCE APARECIDA PAVAN FRAGOSO.



Consultas - Emissão de comprovantes

20/10/2023 - BANCO DO BRASIL - 16:04:14
176701767 SEGUNDA VIA 0003
COMPROVANTE DE TRANSFERENCIA
DE CONTA CORRENTE P/ CONTA CORRENTE

CLIENTE: ASSOCIACAO APAE SEC EDUCA
AGENCIA: 1767-1 CONTA: 400.260-1
=====

DATA DA TRANSFERENCIA	20/10/2023
NR. DOCUMENTO	551.767.000.400.342
VALOR TOTAL	2.418,13

***** TRANSFERIDO PARA:
CLIENTE: ASSOCIACAO APAE REC PROP
AGENCIA: 1767-1 CONTA: 400.342-X
NR. DOCUMENTO 551.767.000.400.260
=====

NR. AUTENTICACAO	D.873.CE8.559.2B5.BA8
------------------	-----------------------

Transação efetuada com sucesso por: JF862276 DIRCE APARECIDA PAVAN FRAGOSO.



Consultas - Emissão de comprovantes

20/10/2023 - BANCO DO BRASIL - 16:05:39
176701767 SEGUNDA VIA 0002
COMPROVANTE DE TRANSFERENCIA
DE CONTA CORRENTE P/ CONTA CORRENTE

CLIENTE: ASSOCIACAO APAE FUNDEB
AGENCIA: 1767-1 CONTA: 400.422-1
=====

DATA DA TRANSFERENCIA	20/10/2023
NR. DOCUMENTO	551.767.000.400.342
VALOR TOTAL	1.104,66

***** TRANSFERIDO PARA:
CLIENTE: ASSOCIACAO APAE REC PROP
AGENCIA: 1767-1 CONTA: 400.342-X
NR. DOCUMENTO 551.767.000.400.422
=====

NR.AUTENTICACAO	1.569.366.D9B.512.E47
-----------------	-----------------------

Transação efetuada com sucesso por: JF862276 DIRCE APARECIDA PAVAN FRAGOSO.



Consultas - Emissão de comprovantes

20/10/2023 - BANCO DO BRASIL - 16:07:20
176701767 SEGUNDA VIA 0001
COMPROVANTE DE TRANSFERENCIA
DE CONTA CORRENTE P/ CONTA CORRENTE

CLIENTE: ASSOCIACAO P A E C CESAR
AGENCIA: 1767-1 CONTA: 17.278-2
=====

DATA DA TRANSFERENCIA	20/10/2023
NR. DOCUMENTO	551.767.000.400.342
VALOR TOTAL	952,74

***** TRANSFERIDO PARA:
CLIENTE: ASSOCIACAO APAE REC PROP
AGENCIA: 1767-1 CONTA: 400.342-X
NR. DOCUMENTO 551.767.000.017.278
=====

NR. AUTENTICACAO	B.584.9FF.2BD.A9A.D16
------------------	-----------------------

Transação efetuada com sucesso por: JF862276 DIRCE APARECIDA PAVAN FRAGOSO.



Consultas - Emissão de comprovantes

G3352015561333561
20/10/2023 16:09:24

20/10/2023 - BANCO DO BRASIL - 16:09:11
176701767 SEGUNDA VIA 0001
COMPROVANTE DE TRANSFERENCIA
DE CONTA CORRENTE P/ CONTA CORRENTE

CLIENTE: ASSOCIACAO APAE SUB IARAS
AGENCIA: 1767-1 CONTA: 400.343-8
=====

DATA DA TRANSFERENCIA	20/10/2023
NR. DOCUMENTO	551.767.000.400.342
VALOR TOTAL	4.516,68

***** TRANSFERIDO PARA:
CLIENTE: ASSOCIACAO APAE REC PROP
AGENCIA: 1767-1 CONTA: 400.342-X
NR. DOCUMENTO 551.767.000.400.343
=====

NR.AUTENTICACAO	6.626.587.63F.915.4BE
-----------------	-----------------------

Transação efetuada com sucesso por: JF862276 DIRCE APARECIDA PAVAN FRAGOSO.



Consultas - Emissão de comprovantes

G3352015561333561
20/10/2023 16:10:56

20/10/2023 - BANCO DO BRASIL - 16:10:40
176701767 SEGUNDA VIA 0001
COMPROVANTE DE TRANSFERENCIA
DE CONTA CORRENTE P/ CONTA CORRENTE

CLIENTE: ASSOCIACAO P A E C CESAR
AGENCIA: 1767-1 CONTA: 15.464-4
=====

DATA DA TRANSFERENCIA	20/10/2023
NR. DOCUMENTO	551.767.000.400.342
VALOR TOTAL	7.108,00

***** TRANSFERIDO PARA:
CLIENTE: ASSOCIACAO APAE REC PROP
AGENCIA: 1767-1 CONTA: 400.342-X
NR. DOCUMENTO 551.767.000.015.464
=====

NR. AUTENTICACAO	0.E3A.FF8.20E.2DA.249
------------------	-----------------------

Transação efetuada com sucesso por: JF862276 DIRCE APARECIDA PAVAN FRAGOSO.



Consultas - Emissão de comprovantes

20/10/2023 - BANCO DO BRASIL - 16:12:04
176701767 SEGUNDA VIA 0003
COMPROVANTE DE TRANSFERENCIA
DE CONTA CORRENTE P/ CONTA CORRENTE

CLIENTE: ASSOCIACAO DE PAIS E AMIG
AGENCIA: 1767-1 CONTA: 13.592-5
=====

DATA DA TRANSFERENCIA	20/10/2023
NR. DOCUMENTO	551.767.000.400.342
VALOR TOTAL	161,00

***** TRANSFERIDO PARA:
CLIENTE: ASSOCIACAO APAE REC PROP
AGENCIA: 1767-1 CONTA: 400.342-X
NR. DOCUMENTO 551.767.000.013.592
=====

NR. AUTENTICACAO	8.358.7D4.82F.FCF.1DE
------------------	-----------------------

Transação efetuada com sucesso por: JF862276 DIRCE APARECIDA PAVAN FRAGOSO.



Consultas - Emissão de comprovantes

20/10/2023 - BANCO DO BRASIL - 16:13:26
176701767 SEGUNDA VIA 0004
COMPROVANTE DE TRANSFERENCIA
DE CONTA CORRENTE P/ CONTA CORRENTE

CLIENTE: ASSOCIACAO P A E C CESAR
AGENCIA: 1767-1 CONTA: 16.562-X
=====

DATA DA TRANSFERENCIA	20/10/2023
NR. DOCUMENTO	551.767.000.400.342
VALOR TOTAL	88,08

***** TRANSFERIDO PARA:
CLIENTE: ASSOCIACAO APAE REC PROP
AGENCIA: 1767-1 CONTA: 400.342-X
NR. DOCUMENTO 551.767.000.016.562
=====

NR.AUTENTICACAO	3.830.60C.52C.246.934
-----------------	-----------------------

Transação efetuada com sucesso por: JF862276 DIRCE APARECIDA PAVAN FRAGOSO.



Consultas - Emissão de comprovantes

G3352015561333561
20/10/2023 16:15:02

20/10/2023 - BANCO DO BRASIL - 16:14:50
176701767 SEGUNDA VIA 0005
COMPROVANTE DE TRANSFERENCIA
DE CONTA CORRENTE P/ CONTA CORRENTE

CLIENTE: ASSOCIACAO APAE SEC EDUCA
AGENCIA: 1767-1 CONTA: 400.260-1
=====

DATA DA TRANSFERENCIA	20/10/2023
NR. DOCUMENTO	551.767.000.400.342
VALOR TOTAL	861,16

***** TRANSFERIDO PARA:
CLIENTE: ASSOCIACAO APAE REC PROP
AGENCIA: 1767-1 CONTA: 400.342-X
NR. DOCUMENTO 551.767.000.400.260
=====

NR. AUTENTICACAO	4.63D.918.5CE.734.B43
------------------	-----------------------

Transação efetuada com sucesso por: JF862276 DIRCE APARECIDA PAVAN FRAGOSO.



Consultas - Emissão de comprovantes

20/10/2023 - BANCO DO BRASIL - 16:16:05
176701767 SEGUNDA VIA 0002
COMPROVANTE DE TRANSFERENCIA
DE CONTA CORRENTE P/ CONTA CORRENTE

CLIENTE: ASSOCIACAO APAE FUNDEB
AGENCIA: 1767-1 CONTA: 400.422-1
=====

DATA DA TRANSFERENCIA	20/10/2023
NR. DOCUMENTO	551.767.000.400.342
VALOR TOTAL	364,27

***** TRANSFERIDO PARA:
CLIENTE: ASSOCIACAO APAE REC PROP
AGENCIA: 1767-1 CONTA: 400.342-X
NR. DOCUMENTO 551.767.000.400.422
=====

NR.AUTENTICACAO	5.EC9.5E0.31A.D1E.E50
-----------------	-----------------------

Transação efetuada com sucesso por: JF862276 DIRCE APARECIDA PAVAN FRAGOSO.



Consultas - Emissão de comprovantes

20/10/2023 - BANCO DO BRASIL - 16:17:36
176701767 SEGUNDA VIA 0002
COMPROVANTE DE TRANSFERENCIA
DE CONTA CORRENTE P/ CONTA CORRENTE

CLIENTE: ASSOCIACAO P A E C CESAR
AGENCIA: 1767-1 CONTA: 17.278-2
=====

DATA DA TRANSFERENCIA	20/10/2023
NR. DOCUMENTO	551.767.000.400.342
VALOR TOTAL	262,75

***** TRANSFERIDO PARA:
CLIENTE: ASSOCIACAO APAE REC PROP
AGENCIA: 1767-1 CONTA: 400.342-X
NR. DOCUMENTO 551.767.000.017.278
=====

NR. AUTENTICACAO	F. BBA.792.2C9.EF5.1A8
------------------	------------------------

Transação efetuada com sucesso por: JF862276 DIRCE APARECIDA PAVAN FRAGOSO.



Consultas - Emissão de comprovantes

G3352015561333561
20/10/2023 16:19:11

20/10/2023 - BANCO DO BRASIL - 16:18:56
176701767 SEGUNDA VIA 0002
COMPROVANTE DE TRANSFERENCIA
DE CONTA CORRENTE P/ CONTA CORRENTE

CLIENTE: ASSOCIACAO APAE SUB IARAS
AGENCIA: 1767-1 CONTA: 400.343-8
=====

DATA DA TRANSFERENCIA	20/10/2023
NR. DOCUMENTO	551.767.000.400.342
VALOR TOTAL	409,91

***** TRANSFERIDO PARA:
CLIENTE: ASSOCIACAO APAE REC PROP
AGENCIA: 1767-1 CONTA: 400.342-X
NR. DOCUMENTO 551.767.000.400.343
=====

NR. AUTENTICACAO	F. E80. F35. 2B1. 668. 236
------------------	----------------------------

Transação efetuada com sucesso por: JF862276 DIRCE APARECIDA PAVAN FRAGOSO.



Consultas - Emissão de comprovantes

SISBB - SISTEMA DE INFORMACOES BANCO DO BRASIL
23/10/2023 - AUTOATENDIMENTO - 14.27.19
1767101767 SEGUNDA VIA 0001

COMPROVANTE DE PAGAMENTO

CLIENTE: ASSOCIACAO APAE REC PROP
AGENCIA: 1767-1 CONTA: 400.342-X
=====

Convenio RFB-DARF CODIGO DE BARRAS	
Agente Arrecadador: CNC 001 Banco do Brasil S.A.	
Codigo de Barras 85870000198-3	34060385232-5
93071623276-5	77912376090-8
Data do pagamento	20/10/2023
Numero do Documento	07.16.23276.7791237-6
Valor Total	19.834,06

Modelo aprovado pelo Ato Declaratorio Executivo
Conjunto nº 01 de 31 de outubro de 2011

DOCUMENTO: 102001
AUTENTICACAO SISBB: B.1CF.BF1.B47.FE6.CB0

Transação efetuada com sucesso por: JF862276 DIRCE APARECIDA PAVAN FRAGOSO.

Visualizar Pix agrupados

Consultas - Extrato de conta corrente

G335010942598084020
01/11/2023 09:58:33

Cliente - Conta atual

Agência 1767-1
 Conta corrente 13592-5 ASSOCIACAO DE PAIS E AMIG
 Período do extrato 10 / 2023

Lançamentos

Dt. balancete	Dt. movimento	Ag. origem	Lote	Histórico	Documento	Valor R\$	Saldo
25/09/2023		0000	00000	000 Saldo Anterior			0,00 C
04/10/2023		0000	13134	250 Folha de Pagamento	13.846	6.114,73 D	
04/10/2023		0000	00000	798 BB Rende Fácil	9.903	6.114,73 C	0,00 C
06/10/2023		1767	99015	470 Transferência enviada 06/10 14:18 ASSOCIACAO APAE REC PROP	551.767.000.400.342	552,89 D	
06/10/2023		1767	99015	470 Transferência enviada 06/10 14:33 ASSOCIACAO APAE REC PROP	551.767.000.400.342	527,36 D	
06/10/2023		0000	00000	798 BB Rende Fácil	9.903	1.080,25 C	0,00 C
19/10/2023		1767	99015	870 Transferência recebida 19/10 11:05 FUNDO MUNICIPAL DE ASSIS	551.767.000.014.344	6.641,80 C	
19/10/2023		0000	00000	351 BB Rende Fácil	9.903	6.641,80 D	0,00 C
20/10/2023		1767	99015	470 Transferência enviada 20/10 16:00 ASSOCIACAO APAE REC PROP	551.767.000.400.342	635,44 D	
20/10/2023		1767	99015	470 Transferência enviada 20/10 16:12 ASSOCIACAO APAE REC PROP	551.767.000.400.342	161,00 D	
20/10/2023		0000	00000	798 BB Rende Fácil	9.903	796,44 C	0,00 C
31/10/2023		0000	00000	999 S A L D O			0,00 C

OBSERVAÇÕES:

Transação efetuada com sucesso por: JD602201 HELENA REGINA ESTEVES PELICER.



BB RENDE FÁCIL

Dados do Cliente

Agência
1767-1

Conta
13592-5

Cliente
ASSOCIACAO DE PAIS E AMIGOS
EXCEPCIONAIS DE CERQUEIRA CESAR

CNPJ
4315690000129

Resumo do mês - Novembro/2023

Saldo bruto em 29/09/2023	R\$ 8.864,49
Aplicações no mês:	R\$ 6.641,80
Resgates líquidos no mês:	R\$ 7.991,42
IR sobre resgates no mês:	R\$ 0,51
IOF sobre resgates no mês:	R\$ 1,71
Rendimentos no mês:	R\$ 5,00
Saldo bruto em 31/10/2023:	R\$ 7.517,65

Histórico de movimentação

Data	Histórico	Capital	Rendimento*	IR	IOF	Valor Líquido
29/09/2023	Saldo Anterior	R\$ 8.861,85	R\$ 2,64	R\$ 0,00	R\$ 0,00	R\$ 0,00
04/10/2023	Resgate	R\$ 2.220,05	R\$ 1,70	R\$ 0,28	R\$ 0,44	R\$ 2.221,03
04/10/2023	Resgate	R\$ 3.893,39	R\$ 1,28	R\$ 0,08	R\$ 0,89	R\$ 3.893,70
06/10/2023	Resgate	R\$ 1.080,11	R\$ 0,45	R\$ 0,03	R\$ 0,28	R\$ 1.080,25
19/10/2023	Aplicação	R\$ 6.641,80	R\$ 0,00	R\$ 0,00	R\$ 0,00	R\$ 6.641,80
20/10/2023	Resgate	R\$ 795,99	R\$ 0,67	R\$ 0,12	R\$ 0,10	R\$ 796,44
31/10/2023	Saldo Final	R\$ 7.514,11	R\$ 3,54	R\$ 0,00	R\$ 0,00	R\$ 0,00

Rendimento desde o início da aplicação, referente ao capital resgatado.

Impresso em 01/11/2023 às 09:5



APAE – ASSOCIAÇÃO DE PAIS E AMIGOS DOS EXCEPCIONAIS

Fundada em 24/01/2001

Registrada na Federação da Apae em 05/12/2001 – Sb. N° 1725

Utilidade Pública Municipal Lei n° 1734 de 31/01/02

Utilidade Pública Estadual n° 49.975 de 06 de setembro de 2005

Rua dos Jacarandás, 284 – Chácara Moura Leite

CNPJ 04.315.690/0001-29

Cerqueira César – CEP 18.764-202 – Estado de São Paulo

Fone: (14) 3714-1377 – 99901-6495 – 99741-4879

apaecc@hotmail.com

RECIBO

Recebemos da Prefeitura Municipal de Cerqueira César, CNPJ n° 46.634.184.0001/42 (**Secretaria da Assistência Social**), situada à rua Profª. Hilda Cunha, n° 58, nesta cidade a quantia supra de R\$ 6.641,80 (Seis mil seiscentos e quarenta e um reais e oitenta centavos) em 19/10/2023, referente à subvenção de recursos financeiros destinados à manutenção desta entidade, conforme **CONVÊNIO 2023/00893 Fundo a Fundo Estadual**, referente ao mês de **OUTUBRO / 2023**.

E por ser verdade firmamos o presente recibo em duas vias e de igual teor.

Cerqueira César, 19 de outubro de 2023.

Helena Regina Esteves Pelicer
Presidente



APAE – ASSOCIAÇÃO DE PAIS E AMIGOS DOS EXCEPCIONAIS

Fundada em 24/01/2001

Registrada na Federação da Apac em 05/12/2001 – Sb. Nº 1725

Utilidade Pública Estadual nº 49.975 de 06 de setembro de 2005

Rua dos Jacarandás, 284 – Chácara Moura Leite

CNPJ 04.315.690/0001-29

Cerqueira César – CEP 18.764-202 – Estado de São Paulo

Fone: (14) 3714-1377 – 99901-6495 – 99741-4879

apaecc@hotmail.com

RELATÓRIO DE AÇÕES DESENVOLVIDAS

MÊS DE REFERÊNCIA: Outubro/2023

1.) ENTIDADE CONVENIADA:

ASSOCIAÇÃO DE PAIS E AMIGOS DOS EXCEPCIONAIS DE CERQUEIRA CÉSAR

End.: Rua dos Jacarandás, 284 – Chácara Moura Leite – Cerqueira César/SP

Telefone/ Fax: (14) 3714-1377

E-mail: apaecc@hotmail.com

Responsável Legal: Helena Regina Esteves Pelicer / Presidente Técnica

Responsável: Denise Galera de Oliveira Silva

Qualificação Profissional: Assistente Social / CRESS 67363

2.) AÇÕES PROPOSTAS / AÇÕES DESENVOLVIDAS:

A APAE de Cerqueira César é uma entidade de caráter educacional, assistencial e filantrópico, sendo seu objetivo prestar atendimento às pessoas em situação de necessidades especiais e seu preparo ao exercício da cidadania. O serviço tem a finalidade de promover a autonomia, a inclusão social e a melhoria da qualidade de vida das pessoas participantes. A intervenção será sempre voltada a diminuir a exclusão social tanto do dependente quanto do cuidador, a sobrecarga decorrente da situação de dependência/prestação de cuidados prolongados, bem como a interrupção e superação das violações de direitos que fragilizam a autonomia e intensificam o grau de dependência da pessoa com deficiência.

3.) OBJETIVOS:

- Promover a autonomia e a melhoria da qualidade de vida de pessoas com deficiência e idosas com dependência, seus cuidadores e suas famílias;



APAE – ASSOCIAÇÃO DE PAIS E AMIGOS DOS EXCEPCIONAIS

Fundada em 24/01/2001

Registrada na Federação da Apae em 05/12/2001 – Sb. Nº 1725

Utilidade Pública Estadual nº 49.975 de 06 de setembro de 2005

Rua dos Jacarandás, 284 – Chácara Moura Leite

CNPJ 04.315.690/0001-29

Cerqueira César – CEP 18.764-202 – Estado de São Paulo

Fone: (14) 3714-1377 – 99901-6495 – 99741-4879

apaecc@hotmail.com

- Desenvolver ações especializadas para a superação das situações violadoras de direitos que contribuem para a intensificação da dependência;

- Prevenir o abrigo e a segregação dos usuários do serviço, assegurando o direito à convivência familiar e comunitária;

- Promover acessos a benefícios, programas de transferência de renda e outros serviços socioassistenciais, das demais políticas públicas setoriais e do Sistema de Garantia de Direitos;

- Promover apoio às famílias na tarefa de cuidar, diminuindo a sua sobrecarga de trabalho e utilizando meios de comunicar e cuidar que visem à autonomia dos envolvidos e não somente cuidados de manutenção;

- Acompanhar o deslocamento, viabilizar o desenvolvimento do usuário e o acesso a serviços básicos, tais como: bancos, mercados, farmácias, etc., conforme necessidades;

- Prevenir situações de sobrecarga e desgaste de vínculos provenientes da relação de prestação/demanda de cuidados permanentes/prolongados.

4.) DEMANDA ATENDIDA:

A demanda da entidade é de 153 (cento e cinquenta e três) usuários, com deficiência intelectual e múltipla na faixa etária de 0 (zero) à sem limite de idade.

São realizadas atividades de segunda-feira à sexta-feira, das 8:00 às 17:00 horas.

5.) PROJETOS DESENVOLVIDOS

*** Projeto Horta Orgânica e Jardinagem;**

A APAE realiza atividades de horta e jardinagem sob a supervisão de uma pedagoga, em que os alunos desenvolvem atividades manuais diretamente com a terra na construção das referidas hortas e jardins. Despertando o respeito pela natureza tornando-os conscientes da preservação do meio em que vivem e aprendendo hábitos saudáveis de alimentação.

*** Projeto Jardim Sensorial;**

O intuito do projeto é ser usado como recurso terapêutico e pedagógico. O objetivo é contribuir na reabilitação, no desenvolvimento físico e intelectual, com terapias e estímulos sensoriais, além de oferecer um espaço para a aprendizagem, proporcionando melhor desenvolvimento e qualidade de vida para nossos

Handwritten signature and initials.



APAE – ASSOCIAÇÃO DE PAIS E AMIGOS DOS EXCEPCIONAIS

Fundada em 24/01/2001

Registrada na Federação da Apac em 05/12/2001 – Sb. Nº 1725

Utilidade Pública Estadual nº 49.975 de 06 de setembro de 2005

Rua dos Jacarandás, 284 – Chácara Moura Leite

CNPJ 04.315.690/0001-29

Cerqueira César – CEP 18.764-202 – Estado de São Paulo

Fone: (14) 3714-1377 – 99901-6495 – 99741-4879

apaecc@hotmail.com

assistidos. O Jardim Sensorial oferece estímulos para os cinco sentidos do corpo humano, sendo, tato, audição, visão, paladar e olfato.

* Projeto Culinária;

O objetivo é desenvolver habilidades básicas específicas, promover a socialização e contribuir para inclusão da pessoa com deficiência no meio em que vive reforçando suas habilidades e respeitando o limite de cada um, através das atividades específicas da culinária e relacionadas, sendo desde a preparação, questões de alimentação saudável, qualidade e higiene com os ingredientes e com o próprio corpo e ambiente, visando a busca de aprendizagem, independência e autonomia de cada participante.

*Projeto Jardim Sensorial;

O intuito do projeto é ser usado como recurso terapêutico e pedagógico. O objetivo é contribuir na reabilitação, no desenvolvimento físico e intelectual, com terapias e estímulos sensoriais, além de oferecer um espaço para a aprendizagem, proporcionando melhor desenvolvimento e qualidade de vida para nossos assistidos. O Jardim Sensorial oferece estímulos para os cinco sentidos do corpo humano, sendo, tato, audição, visão, paladar e olfato.

*Projeto “Inovar – Tecnologia Digital”

Visa oportunizar aos alunos o acesso a tecnologia digital, através de uma sala de informática na escola, fortalecendo a integração neuro sensorial e cognitiva, possibilitando assim aos profissionais um apoio, para o processo de ensino.

Projeto “Experimentando uma nova ÓTICA”

Visa proporcionar biofeedback visual, adquirir os benefícios fisiológicos e psicológicos quando está na posição ortostática com o auxílio d.a prancha vertical

* Projeto Culinária;

O objetivo é desenvolver habilidades básicas específicas, promover a socialização e contribuir para inclusão da pessoa com deficiência no meio em que vive reforçando suas habilidades e respeitando o limite de cada um, através das atividades específicas da culinária e relacionadas, sendo desde a preparação, questões de alimentação saudável, qualidade e higiene com os ingredientes e com o próprio corpo e ambiente, visando a busca de aprendizagem, independência e autonomia de cada participante.

* Projeto Clube de Mães;

Este projeto conta o trabalho voluntário de algumas mães e respectivamente de seus amigos, em que desenvolvem a culinária através de receita do nhoque, o qual é vendido para a população em geral, sendo toda

Jan - 3 8



Cerqueira César - SP

APAE – ASSOCIAÇÃO DE PAIS E AMIGOS DOS EXCEPCIONAIS

Fundada em 24/01/2001

Registrada na Federação da Apae em 05/12/2001 – Sb. N° 1725

Utilidade Pública Estadual n° 49.975 de 06 de setembro de 2005

Rua dos Jacarandás, 284 – Chácara Moura Leite

CNPJ 04.315.690/0001-29

Cerqueira César – CEP 18.764-202 – Estado de São Paulo

Fone: (14) 3714-1377 – 99901-6495 – 99741-4879

apaecc@hotmail.com

a verba arrecada revertida em bens matérias e/ou de consumo para os próprios alunos.

Visa-se ainda com este trabalho estreitar os laços entre família/escola.

* Projeto Centro de Convivência “Conviver”;

Criado no ano de 2012 conforme determinação de legislação vigente, constituindo que os alunos a partir de trinta (30) anos de idade, inseridos nas APAEs terão suas matrículas excluídas do sistema de educação, visto segundo as diretrizes da Federação das APAEs no que tange a modalidade Educação Especial, o ensino possui duas fases, sendo: fase 1 - alunos de seis (06) a quatorze (14) anos e fase 2 – alunos de quinze (15) a trinta (30) anos. O objetivo do projeto é proporcionar às pessoas com deficiência intelectual e múltiplas qualidade de vida durante o processo de envelhecimento através de ações que promovam e estimulem-os nos aspectos sociais, culturais, educativas e principalmente de lazer, os quais possam auxiliá-los em sua vida cotidiana, bem como, desenvolver a máxima autonomia nas habilidades diária e prática, assim pode-se dizer que este fará a interface da inclusão social e suas limitações.

* Projeto “Roda Viva”;

Destinado a usuários com idade igual ou superior a trinta anos. Tem como objetivo promover aos membros do grupo uma reflexão, através da de situações cotidianas apresentadas pelos usuários, assim como gerar evolução de seus quadros clínicos psicoemocionais.

*Projeto “Higiene e Consciência Corporal”

Destinado a usuários maiores de trinta anos. Tem como objetivo promover aos membros do grupo uma reflexão, através de situações cotidianas apresentadas pelos usuários, assim como gerar evolução de seus quadros clínicos psicoemocionais.

* Projeto Famílias;

Visa atender especificamente às famílias dos nossos alunos, visando orientar/ sanar dúvidas inerentes aos usuários, bem como fortalecendo os laços entre Instituição e Família/ Família e usuário. Este projeto é desenvolvido uma vez por mês. Com o objetivo de apoiar, orientar e conscientizar a família sobre seu papel estimulador e transformador na promoção e inclusão de seu ente com deficiência intelectual e/ou múltipla em seu seio familiar, na escola e, sobretudo, na sociedade. Buscar também potencializar as possibilidades de melhora nos atendimentos dos profissionais que trabalham com a pessoa com deficiência, pois a família tem maior conhecimento de seu ente.

*Projeto “Cuidando de quem Cuida”

pu 4



Cerqueira César - SP

APAE – ASSOCIAÇÃO DE PAIS E AMIGOS DOS EXCEPCIONAIS

Fundada em 24/01/2001

Registrada na Federação da Apae em 05/12/2001 – Sb. N° 1725

Utilidade Pública Estadual n° 49.975 de 06 de setembro de 2005

Rua dos Jacarandás, 284 – Chácara Moura Leite

CNPJ 04.315.690/0001-29

Cerqueira César – CEP 18.764-202 – Estado de São Paulo

Fone: (14) 3714-1377 – 99901-6495 – 99741-4879

apaecc@hotmail.com

Objetivo deste projeto é fortalecer vínculos entre os participantes e instituição possibilitando momentos de lazer e troca, estimulando a convivência familiar, elevando a autoestima e a valorização pessoal através de ampliação da consciência corporal e incentivo de hábitos saudáveis.

* Projeto “Germinar”

Inclusão de alguns alunos no mercado de trabalho para que os mesmos possam obter conhecimento profissional, sendo os encaminhamentos realizados para Usina Rio Pardo.

* Projeto Mercado de trabalho.

Em parceria com a empresa Kasil.

O objetivo é a inclusão de alguns usuários no mercado de trabalho para que os mesmos possam obter conhecimento profissional, sendo o trabalho realizado na sede da APAE.

6.) ATIVIDADES DESENVOLVIDAS COM USUÁRIOS ACIMA DE 30 ANOS:

A demanda deste projeto é de sessenta e cinco (65) usuários, com deficiência intelectual e múltipla na faixa etária a partir de trinta (30) anos de idade, atendidos no contraturno. Esse serviço de convivência e fortalecimento de vínculos está referenciado pela Assistência Social.

Devido a pandemia COVID19, estamos seguindo as orientações da Federação das Apaes, Decretos Municipais e Estaduais. Pontuamos que a partir do mês de fevereiro/2022, as atividades voltaram normalmente de forma presencial, onde estamos seguindo os protocolos de segurança e higiene (uso de álcool 70, uso de máscaras, aferição de temperatura, não podendo estar com sintomas gripais).

Todos os responsáveis assinaram termo de consentimento e responsabilidade para o retorno presencial.

Neste mês as atividades desenvolvidas com os usuários foram:

* ARTESANATO/ARTE

* ARTE-Atividades desenvolvida pela prof. de Arte

* EDUCAÇÃO FÍSICA-Atividades desenvolvidas pelo prof. de Educação Física

* APOIO PEDAGÓGICO

* INTERAÇÃO GLOBAL

* HABILIDADES MANUAIS

* PROJETO INOVAR-TECNOLOGIA DIGITAL

* PROJETO CULINÁRIA

* PROJETO RODA VIVA

* PROJETO HORTA ORGÂNICA E JARDINAGEM

* PROJETO JARDIM SENSORIAL

Handwritten signature and the number 5.



APAE

Cerqueira César - SP

APAE – ASSOCIAÇÃO DE PAIS E AMIGOS DOS EXCEPCIONAIS

Fundada em 24/01/2001

Registrada na Federação da Apac em 05/12/2001 – Sb. N° 1725

Utilidade Pública Estadual n° 49.975 de 06 de setembro de 2005

Rua dos Jacarandás, 284 – Chácara Moura Leite

CNPJ 04.315.690/0001-29

Cerqueira César – CEP 18.764-202 – Estado de São Paulo

Fone: (14) 3714-1377 – 99901-6495 – 99741-4879

apaecc@hotmail.com

*MERCADO DE TRABALHO

*****ANEXO RELATÓRIO MENSAL CUIDADOR SOCIAL COM DETALHAMENTO DAS ATIVIDADES DESENVOLVIDAS**

7.) ATIVIDADES REALIZADAS PELA ASSISTENTE SOCIAL:

- Articulação com a rede de serviços socioassistencial;
- Atendimento Familiar; Orientação sociofamiliar; Contato com família;
- Acolhida;
- Busca Ativa;
- Elaboração de Relatórios e registros de atendimento;
- Encaminhamentos;
- Escuta;
- Participação em reuniões multidisciplinar/técnicas/escolar;
- Visitas domiciliares;
- Acompanhamentos/ou orientações consultas médicas;
- Elaboração de projetos/Plano de trabalho
- Participação/organização e/ou divulgação (eventos, palestras, festividades e passeios);
- Orientações monitores-Centro de convivência/acompanhamento das atividades desenvolvidas
- Plano de acompanhamento familiar;
- Captação de Recursos

8.) EVENTOS E PROMOÇÕES DO MÊS:

- 15/10 Desfile Cívico Aniversário da Cidade;
- 16/10 Comemoração Semana da Criança “Dia do Brinquedo”;
- 17/10 Dia do Hambúrguer;
- 18/10 Almoço Especial “Churrasco” Gincanas com os usuários;
- 19/10- Dia do Cinema Filme Madagascar;
- 20/10- Piquenique com os usuários e gincana com Citrosuco ;
- 25/10 Projeto “Família” Outubro Rosa
- 26/10 Missa
- 27/10 Comemoração aniversariantes do mês

Handwritten signature and date: 6/10

31/10 Projeto “Cuidando de Quem Cuida” cancelada devido aumento do Covid

9.) AVALIAÇÃO DO PROCESSO DE TRABALHO:

Aspectos facilitadores de ações:

- Interesse e compromisso dos usuários da entidade e seus familiares.
- Incentivo por parte do poder municipal.
- Eventos com participação de funcionários, diretoria e voluntários.
- Doações

Aspectos dificultadores da ação:

- Necessidade de profissionais remunerados na área de medicina (psiquiatra/Neurologista).

Propostas de superação das dificuldades:

- Reuniões aos diversos setores públicos e privados, mostrando os resultados positivos e negativos buscando apoio para sanar as dificuldades.

Condições sobre a supervisão realizada/recebida:

Agradecemos a supervisão e as orientações que nos são prestadas.

10.) AVALIAÇÃO MENSAL:

A avaliação mensal é realizada através de acompanhamento contínuo dos trabalhos realizados na entidade junto aos usuários, visto que os resultados obtidos foram positivos, demonstram satisfação com as atividades desenvolvidas.

11.) FOTOS DE ALGUMAS ATIVIDADES DESENVOLVIDAS:

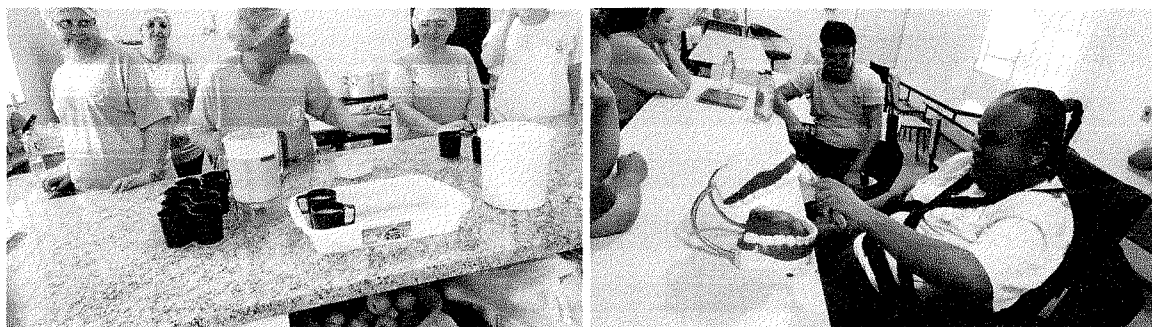

Handwritten signature or initials.



APAE – ASSOCIAÇÃO DE PAIS E AMIGOS DOS EXCEPCIONAIS

Fundada em 24/01/2001

Registrada na Federação da Apac em 05/12/2001 – Sb. Nº 1725

Utilidade Pública Estadual nº 49.975 de 06 de setembro de 2005

Rua dos Jacarandás, 284 – Chácara Moura Leite

CNPJ 04.315.690/0001-29

Cerqueira César – CEP 18.764-202 – Estado de São Paulo

Fone: (14) 3714-1377 – 99901-6495 – 99741-4879

apaecc@hotmail.com

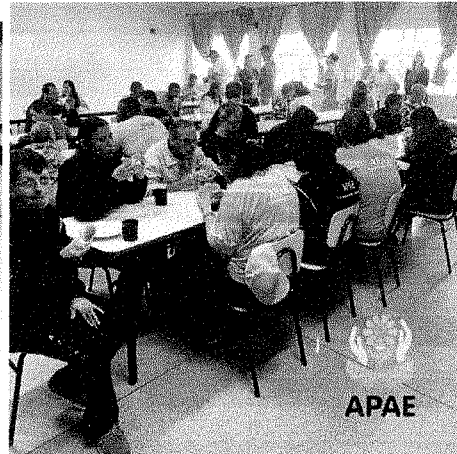
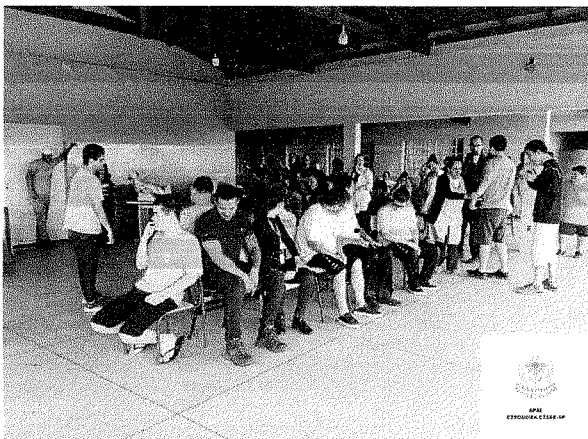
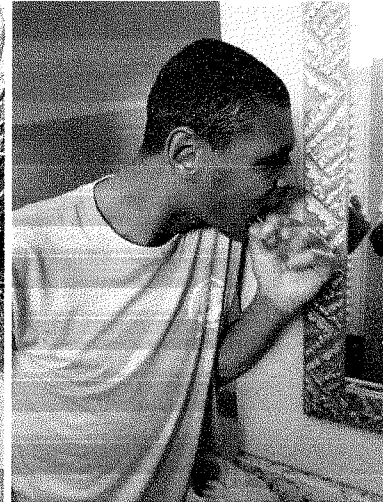

Helena Regina Esteves Pelicer

Jane Leite Fernandes

Denise Galera de Oliveira Silva

Helena Regina Esteves Pelicer
 RG: 20.691.603-6
 CPF: 126.051.448-01
 Presidente

Diretora
 JANE LEITE FERNANDES
 CPF: 294.927.278-97
 RG: 32.808.822-0
 DIRETORA

Responsável Técnica Assistente Social



Denise Galera de Oliveira Silva
 Assistente Social
 CPF: 555.167.295



APAE – ASSOCIAÇÃO DE PAIS E AMIGOS DOSEXCEPCIONAIS

Fundada em 24/01/2001

Registrada na Federação da Apae em 05/12/2001 – Sb. Nº 1725

Utilidade Pública Estadual nº 49.975 de 06 de setembro de 2005

Rua dos Jacarandás, 284 – Chácara Moura Leite

CNPJ 04.315.690/0001-29

Cerqueira César – CEP 18.764-202 – Estado de São Paulo

Fone: (14) 3714-1377 – 99901-6495 – 99741-4879

apaecc@hotmail.com

Relatório de atividades referente ao mês de Outubro 2023

Centro de Convivência: Período Matutino/Vespertino

Cuidadores Sociais: Andréia Toban/Damiana Fogaca/Luana Damasceno

Durante o mês de outubro foram realizados atendimentos nos projetos: arte, educação física, apoio pedagógico, habilidades manuais, lazer, interação global, higiene e saúde aos usuários do Centro de Convivência.

Arte/Artesanato a professora trabalhou colorir círculos das flores, de acordo com as cores indicadas na legenda" e "Dobradura de flores usando círculos" parecem atividades relacionadas a pintura e trabalhos manuais com papel.

"Pintura usando giz de cera em papel camurça preto" e "Pintura usando guache em papel camurça preto" são técnicas de pintura em papel preto para criar efeitos visuais interessantes.

"Pintura do tronco de árvore e colagem de corações de copa" envolve pintura e colagem, possivelmente criando uma representação artística de uma árvore.

"Pintura de palitos para confecção de caixa porta joias" sugere a decoração de palitos para a fabricação de caixas de joias.

"Confecções de enfeites para desfile cívico de aniversário da cidade" decoração e enfeites para um desfile cívico em comemoração ao aniversário da cidade.

"Confecções de flores de Eva na cor rosa e caule de lixa em homenagem ao outubro Rosa mês dedicado ao cuidado da saúde da mulher" envolve a fabricação de flores de EVA na cor rosa com caules de lixa em apoio à conscientização sobre o câncer de mama no mês de outubro.

"Desenho Abstrato com Lápis de cor" envolve a criação de desenhos abstratos usando lápis de cor como meio.

"Pintura com rolo de papel higiênico 'girassol'" sugere a criação de uma pintura de girassol usando um rolo de papel higiênico como ferramenta.

Educação Física O professor organizou uma variedade de atividades durante a gincana, incluindo jogos como batata quente e dança das cadeiras, competições como a corrida do saco, além de fornecer treinamento individualizado e ensaios para a fanfarra que irá se apresentar no desfile.

Projeto bola pra frente Sete usuários foram inseridos sob a supervisão do Professor de Educação Física, e o futebol foi abordado de forma coletiva.

Projeto Apoio Pedagógico Foram realizadas atividades que estimularam a coordenação motora, incluindo:

pe 1
[assinatura]



APAE – ASSOCIAÇÃO DE PAIS E AMIGOS DO EXCEPCIONAIS

Fundada em 24/01/2001

Registrada na Federação da Apae em 05/12/2001 – Sb. Nº 1725

Utilidade Pública Estadual nº 49.975 de 06 de setembro de 2005

Rua dos Jacarandás, 284 – Chácara Moura Leite

CNPJ 04.315.690/0001-29

Cerqueira César – CEP 18.764-202 – Estado de São Paulo

Fone: (14) 3714-1377 – 99901-6495 – 99741-4879

apaecc@hotmail.com

Pintura, promovendo o desenvolvimento da coordenação motora.

Colagem de flores em EVA em lixas de unha com o uso de cola quente, o que também contribuiu para o aprimoramento da coordenação motora.

Confecção de um cartaz com gravuras de alimentos saudáveis e não saudáveis, incentivando a criatividade e a coordenação motora das crianças.

Recorte de gravuras e colagem destas na cartolina, aprimorando ainda mais as habilidades motoras das crianças."

Projeto Interação global Realizamos uma "Roda de Conversa" dedicada ao "Outubro Rosa", com foco na saúde da mulher e na prevenção do câncer de mama. Também promovemos discussões sobre higiene e saúde em outra "Roda de Conversa".

Nosso coral se empenhou em ensaiar a música "Dias Melhores" para o desfile cívico em nossa programação. Antes do desfile, houve ensaios. O desfile cívico marcou o aniversário da cidade, Cerqueira César e foi um evento para todos.

Também promovemos a Semana da criança com momentos de diversão e lazer, organizamos o "Dia dos Brinquedos" com um parque montado na APAE, proporcionando alegria para todos.

No "Dia do Hambúrguer", oferecemos uma palestra sobre como montar um lanche saboroso e, em seguida, os participantes desfrutaram de um almoço especial com pão e hambúrguer.

Realizamos um almoço especial com churrasco, um "Dia do Cinema", exibindo o filme "Madagascar" com pipoca e algodão doce para tornar o dia ainda mais agradável por fim promovemos um piquenique para incentivar a socialização entre os participantes. Além disso, tivemos "Rodas de Conversa" sobre alimentação saudável, o "Dia do Dentista Brasileiro" em 25 de outubro, o "Dia do Livro" em 29 de outubro e o "Dia da Festa de Halloween" em 31 de outubro.

Para encerrar o mês de outubro, tivemos uma missa conduzida pelo Padre João da Igreja Católica.

Finalizamos com celebração os aniversariantes do mês, com um show ao vivo, seguindo o tema do "Outubro Rosa"

Projeto Habilidades Manuais Foram realizadas atividades que estimularam a coordenação motora, incluindo: Pintura, promovendo o desenvolvimento da coordenação motora.

Colagem de flores em EVA em lixas de unha com o uso de cola quente, o que também contribuiu para o aprimoramento da coordenação motora.

Confecção de um cartaz com gravuras de alimentos saudáveis e não saudáveis, incentivando a criatividade e a coordenação motora das crianças.

Handwritten signature and initials.



APAE – ASSOCIAÇÃO DE PAIS E AMIGOS DO EXCEPCIONAIS

Fundada em 24/01/2001

Registrada na Federação da Apae em 05/12/2001 – Sb. Nº 1725

Utilidade Pública Estadual nº 49.975 de 06 de setembro de 2005

Rua dos Jacarandás, 284 – Chácara Moura Leite

CNPJ 04.315.690/0001-29

Cerqueira César – CEP 18.764-202 – Estado de São Paulo

Fone: (14) 3714-1377 – 99901-6495 – 99741-4879

apaecc@hotmail.com

Recorte de gravuras e colagem destas na cartolina, aprimorando ainda mais as habilidades motoras das crianças.

Projeto inovar - Tecnologia digital Durante as atividades, os alunos aprenderam a ligar e desligar o computador, praticaram o manuseio do mouse, participaram de jogos educativos, ouviram músicas e assistiram a um vídeo informativo sobre alimentação saudável e dia Halloween

Projeto Culinária Neste mês, as atividades incluíram o preparo de uma vitamina de frutas com aveia e leite, enfatizando a importância da higiene das frutas. Além disso, os alunos aprenderam sobre a organização e limpeza dos utensílios utilizados na preparação da vitamina

Projeto Higiene No 'Dia da Beleza' deste mês, os participantes desfrutaram de cuidados que incluíram corte de unhas, higiene das mãos e corporal, visando promover o autocuidado e a autoestima. Além disso, receberam noções de higiene ambiental e organização, acompanhando os usuários em práticas de escovação eficaz e ensinando o uso correto do banheiro.

Projeto Roda Viva A psicóloga ministrou sessões em grupos separados por gênero, explorando os temas 'Sou Quem Sou' e 'Dinâmica do Reencontro' com grupos masculinos e femininos”

Projeto Hidroterapia Participam do programa quatro usuários, com atividades supervisionadas pelo Professor de Educação Física

Projeto Horta e Jardinagem trabalhamos com os usuários na estimulação do olfato por meio da exposição a uma variedade de ervas, promovendo a inclusão de pessoas com deficiência no contato com a natureza. Ao estimular cada um dos sentidos (audição, olfato, tato, paladar e visão), as pessoas podem ampliar suas perspectivas, resultando em benefícios que vão desde o bem-estar até a evocação de memórias. Além disso, incentivamos a implantação de mudas de suculentas, contribuindo para um maior envolvimento com a natureza e a sustentabilidade.

Projeto Mercado de trabalho A empresa Kasil (Momentum) conta com a participação de duas usuárias, o Supermercado Central com um usuário, e Resinas com uma usuária

Projeto Germinar Participam do programa oito usuários.

Denise Galera de Oliveira
Assistente Social
CREBB: 57 24



