



**APAE – ASSOCIAÇÃO DE PAIS E AMIGOS DOS EXCEPCIONAIS**

Fundada em 24/01/2001  
Registrada na Federação da Apae em 05/12/2001 – Sb. Nº 1725  
Utilidade Pública Municipal Lei nº 1734 de 31/01/02  
Utilidade Pública Estadual nº 49.975 de 06 de setembro de 2005  
Rua dos Jacarandás, 284 – Chácara Moura Leite  
CNPJ 04.315.690/0001-29  
Cerqueira César – CEP 18.764-202 – Estado de São Paulo  
Fone: (14) 3714-1377 – 99901-6495 – 99741-4879  
apaecc@hotmail.com

Cerqueira César, 05 de outubro de 2023

Ofício nº 296/2023

Assunto: Prestação de contas Setembro/2023 – 09º repasse – FUNDEB

A APAE – CC - Associação de Pais e Amigos dos Excepcionais de Cerqueira César vem, por este, encaminhar a prestação de contas do mês de Setembro, sendo 09º repasse, bem como cópias dos holerites, notas fiscais, extratos bancários e relatório de atividades desenvolvidas, referente aos recursos recebidos do FUNDEB.

Atenciosamente.

Sendo só para o momento,

Secretaria Municipal de Educação

Protocolo nº 569/2023

Entrada 04/10/2023

Salda 1/1

Visto notam

  
Helena Regina Esteves Pelicer  
Presidente

**Exmo. Senhor  
Diego Augusto Berti Cinto  
DD. Prefeito Municipal  
Cerqueira César – SP**



## APAE – ASSOCIAÇÃO DE PAIS E AMIGOS DOS EXCEPCIONAIS

Fundada em 24/01/2001

Registrada na Federação da Apae em 05/12/2001 – Sb. N° 1725

Utilidade Pública Municipal Lei n° 1734 de 31/01/02

Utilidade Pública Estadual n° 49.975 de 06 de setembro de 2005

Rua dos Jacarandás, 284 – Chácara Moura Leite

CNPJ 04.315.690/0001-29

Cerqueira César – CEP 18.764-202 – Estado de São Paulo

Fone: (14) 3714-1377 – 99901-6495 – 99741-4879

apaecc@hotmail.com

## RESUMO

Saldo Mês Anterior.....	<b>8.606,80</b>
(+) Recebido no mês.....	<b>11.313,42</b>
(+) Rendimento líquido de aplicação .....	<b>5,04</b>
(+) Recursos Próprios .....	<b>0,00</b>
(-) Despesas do mês.....	<b>10.250,97</b>
-----	
<b>(=) Saldo para o mês seguinte</b>	<b>9.674,29</b>

### **CÁLCULO RENDIMENTO LIQUIDO DO MÊS DE SETEMBRO/2023**

( ) Rendimento bruto .....	7,58
(-) IRRF .....	1,79
(-) IOF .....	0,75
(+) Rendimento líquido de aplicação .....	<b>5,04</b>

Declaramos na qualidade de responsáveis pela APAE – Associação de Pais e amigos dos Excepcionais, que a documentação relacionada às fls. 01 e 02, comprovam a exata aplicação dos recursos recebidos, para fins indicados.

Total das despesas comprovadas: **R\$ 10.250,97 (Dez mil duzentos e cinquenta reais e noventa e sete centavos).**

Cerqueira César, 05 de outubro de 2023

  
**Dirce Aparecida Pavan Fragoso**  
Tesoureira

  
**Helena Regina Esteves Pelicer**  
Presidente



## APAE – ASSOCIAÇÃO DE PAIS E AMIGOS DOS EXCEPCIONAIS

Fundada em 24/01/2001

Registrada na Federação da Apae em 05/12/2001 – Sb. Nº 1725

Utilidade Pública Municipal Lei nº 1734 de 31/01/02

Utilidade Pública Estadual nº 49.975 de 06 de setembro de 2005

Rua dos Jacarandás, 284 – Chácara Moura Leite

CNPJ 04.315.690/0001-29

Cerqueira César – CEP 18.764-202 – Estado de São Paulo

Fone: (14) 3714-1377 – 99901-6495 – 99741-4879

[apaecc@hotmail.com](mailto:apaecc@hotmail.com)

## PARECER DO CONSELHO FISCAL

Os membros do Conselho Fiscal da **APAE – Associação de Pais e Amigos dos Excepcionais de Cerqueira César**, abaixo assinados, a vista da documentação apresentada e após a certificação da mesma, são pela aprovação da presente **Prestação de Contas**, referente ao mês de Setembro de 2023.

Cerqueira César, 05 de outubro de 2023

  
**Ariovaldo Correa**

CPF: 072.061.328-04

RG: 18.443.604-7

  
**Ivânia da Conceição Candido de Araújo**

CPF: 093.743.318-70

RG: 20.303.207-X

  
**Renata Ramalho da Cunha**

CPF: 062.691.978-99

RG: 1.015.496-6



FUNDO DE GARANTIA DO TEMPO DE SERVIÇO

GFIP - SEFIP 8.40

GRF - GUIA DE RECOLHIMENTO DO FGTS  
GERADA EM 04/09/2023 - 10:49:10

01-RAZÃO SOCIAL/NOME APAE ASSOCIACAO DE PAIS E AMIGOS DOS EXC				02-DDD/TELEFONE (0014)37141377	
03-FPAS 639	04-SIMPLES 1	05-REMUNERAÇÃO 98.135,08	06-QTDE TRABALHADORES 36	07-ALÍQUOTA FGTS 8	
08-CÓD RECOLHIMENTO 115	09-ID RECOLHIMENTO 017980-9	10-INSCRIÇÃO/TIPO (8) 04.315.690/0001-29	11-COMPETÊNCIA 08/2023	12-DATA DE VALIDADE 07/09/2023	

13-DEPÓSITO + CONTRIB SOCIAL PARCIAL Valor Comprovado R\$ 815,45	14-ENCARGOS PARCIAL Valor Comprovado R\$ 907,23	15-TOTAL A RECOLHER 7.850,80
--	---	---------------------------------

PARCIAL  
Valor Comprovado R\$ 815,45  
Nº do Cheque \_\_\_\_\_  
Convênio Recurso Estadual  
Nº do Convênio \_\_\_\_\_

PARCIAL  
Valor Comprovado R\$ 907,23  
Nº do Cheque \_\_\_\_\_  
Convênio Pmcc RP social  
Nº do Convênio 03/2023  
Nº do Cheque \_\_\_\_\_  
Convênio SEESP  
Nº do Convênio \_\_\_\_\_  
AUTENTICAÇÃO MECÂNICA

858500000789 508001792307 907680050803 431569000012

PAGO COM RECURSO ESTADUAL

PAGO COM RECURSO MUNICIPAL

Expediente 2023/00843

Lei Nº 25381/2023



FUNDO DE GARANTIA DO TEMPO DE SERVIÇO

GFIP - SEFIP 8.40

GRF - GUIA DE RECOLHIMENTO DO FGTS  
GERADA EM 04/09/2023 - 10:49:10

PARCIAL  
Valor Comprovado R\$ 822,86  
Nº do Cheque \_\_\_\_\_  
Convênio Suncub  
Nº do Convênio 03/2023

01-RAZÃO SOCIAL/NOME APAE ASSOCIACAO DE PAIS E AMIGOS DOS EXC				02-DDD/TELEFONE (0014)37141377	
03-FPAS 639	04-SIMPLES 1	05-REMUNERAÇÃO 98.135,08	06-QTDE TRABALHADORES 36	07-ALÍQUOTA FGTS 8	
08-CÓD RECOLHIMENTO 115	09-ID RECOLHIMENTO 017980-9	10-INSCRIÇÃO/TIPO (8) 04.315.690/0001-29	11-COMPETÊNCIA 08/2023	12-DATA DE VALIDADE 07/09/2023	

13-DEPÓSITO + CONTRIB SOCIAL PARCIAL Valor Comprovado R\$ 499,00	14-ENCARGOS PARCIAL Valor Comprovado R\$ 20701,26	15-TOTAL A RECOLHER 7.850,80
--	---	---------------------------------

PARCIAL  
Valor Comprovado R\$ 499,00  
Nº do Cheque \_\_\_\_\_  
Convênio Pmcc RD saúde  
Nº do Convênio 02/2023

PARCIAL  
Valor Comprovado R\$ 20701,26  
Nº do Cheque \_\_\_\_\_  
Convênio Recurso Próprio Apae  
Nº do Convênio \_\_\_\_\_

858500000789 508001792307 907680050803 431569000012

AUTENTICAÇÃO MECÂNICA



*[Handwritten signature]*



## Consultas - Emissão de comprovantes

G3370614057220861  
06/09/2023 14:07:33

06/09/2023 - BANCO DO BRASIL - 14:07:18  
176701767 SEGUNDA VIA 0001  
COMPROVANTE DE TRANSFERENCIA  
DE CONTA CORRENTE P/ CONTA CORRENTE

CLIENTE: ASSOCIACAO DE PAIS E AMIG  
AGENCIA: 1767-1 CONTA: 13.592-5  
=====

DATA DA TRANSFERENCIA	06/09/2023
NR. DOCUMENTO	551.767.000.400.342
VALOR TOTAL	815,45

\*\*\*\*\* TRANSFERIDO PARA:  
CLIENTE: ASSOCIACAO APAE REC PROP  
AGENCIA: 1767-1 CONTA: 400.342-X  
NR. DOCUMENTO 551.767.000.013.592  
=====

NR. AUTENTICACAO	F.1C0.941.33B.2CD.B98
------------------	-----------------------

Transação efetuada com sucesso por: JF862276 DIRCE APARECIDA PAVAN FRAGOSO.



## Consultas - Emissão de comprovantes

G3370614057220861  
06/09/2023 14:08:56

06/09/2023 - BANCO DO BRASIL - 14:08:42  
176701767 SEGUNDA VIA 0001  
COMPROVANTE DE TRANSFERENCIA  
DE CONTA CORRENTE P/ CONTA CORRENTE

CLIENTE: ASSOCIACAO P A E C CESAR  
AGENCIA: 1767-1 CONTA: 16.562-X  
=====

DATA DA TRANSFERENCIA	06/09/2023
NR. DOCUMENTO	551.767.000.400.342
VALOR TOTAL	907,23

\*\*\*\*\* TRANSFERIDO PARA:  
CLIENTE: ASSOCIACAO APAE REC PROP  
AGENCIA: 1767-1 CONTA: 400.342-X  
NR. DOCUMENTO 551.767.000.016.562  
=====

NR. AUTENTICACAO	9.A2A.19A.084.910.9D2
------------------	-----------------------

Transação efetuada com sucesso por: JF862276 DIRCE APARECIDA PAVAN FRAGOSO.



Consultas - Emissão de comprovantes

06/09/2023 - BANCO DO BRASIL - 14:10:03  
176701767 SEGUNDA VIA 0001  
COMPROVANTE DE TRANSFERENCIA  
DE CONTA CORRENTE P/ CONTA CORRENTE

CLIENTE: ASSOCIACAO APAE SEC EDUCA  
AGENCIA: 1767-1 CONTA: 400.260-1  
=====

DATA DA TRANSFERENCIA	06/09/2023
NR. DOCUMENTO	551.767.000.400.342
VALOR TOTAL	2.102,00

\*\*\*\*\* TRANSFERIDO PARA:  
CLIENTE: ASSOCIACAO APAE REC PROP  
AGENCIA: 1767-1 CONTA: 400.342-X  
NR. DOCUMENTO 551.767.000.400.260  
=====

NR. AUTENTICACAO	C.93D.F43.73F.CCD.CED
------------------	-----------------------

Transação efetuada com sucesso por: JF862276 DIRCE APARECIDA PAVAN FRAGOSO.



## Consultas - Emissão de comprovantes

06/09/2023 - BANCO DO BRASIL - 14:13:07  
176701767 SEGUNDA VIA 0001

COMPROVANTE DE TRANSFERENCIA  
DE CONTA CORRENTE P/ CONTA CORRENTE

CLIENTE: ASSOCIACAO APAE FUNDEB  
AGENCIA: 1767-1 CONTA: 400.422-1

=====

DATA DA TRANSFERENCIA	06/09/2023
NR. DOCUMENTO	551.767.000.400.342
VALOR TOTAL	822,86

\*\*\*\*\* TRANSFERIDO PARA:

CLIENTE: ASSOCIACAO APAE REC PROP  
AGENCIA: 1767-1 CONTA: 400.342-X  
NR. DOCUMENTO 551.767.000.400.422

=====

NR. AUTENTICACAO	1.2ED.927.980.AAF.5BA
------------------	-----------------------

Transação efetuada com sucesso por: JF862276 DIRCE APARECIDA PAVAN FRAGOSO.





**Consultas - Emissão de comprovantes**

06/09/2023 - BANCO DO BRASIL - 14:14:39  
176701767 SEGUNDA VIA 0001

COMPROVANTE DE TRANSFERENCIA  
DE CONTA CORRENTE P/ CONTA CORRENTE

CLIENTE: ASSOCIACAO P A E C CESAR  
AGENCIA: 1767-1 CONTA: 17.278-2

=====

DATA DA TRANSFERENCIA	06/09/2023
NR. DOCUMENTO	551.767.000.400.342
VALOR TOTAL	499,00

\*\*\*\*\* TRANSFERIDO PARA:  
CLIENTE: ASSOCIACAO APAE REC PROP  
AGENCIA: 1767-1 CONTA: 400.342-X  
NR. DOCUMENTO 551.767.000.017.278

=====

NR.AUTENTICACAO	5.DDF.826.AFC.0BC.7A7
-----------------	-----------------------

Transação efetuada com sucesso por: JF862276 DIRCE APARECIDA PAVAN FRAGOSO.



## Consultas - Emissão de comprovantes

SISBB - SISTEMA DE INFORMACOES BANCO DO BRASIL  
06/09/2023 - AUTOATENDIMENTO - 14.54.13  
1767101767 SEGUNDA VIA 0001

## COMPROVANTE DE PAGAMENTO

CLIENTE: ASSOCIACAO APAE REC PROP  
AGENCIA: 1767-1 CONTA: 400.342-X

=====  
Convenio FGTS ARRECADACAO GRF  
Codigo de Barras 8585000078-9 50800179230-7  
90768005080-3 43156900001-2  
Data do pagamento 06/09/2023  
CNPJ/CEI/CPF 04315690/0001-29  
COMPETENCIA 08/2023  
CODIGO RECOLHIMENTO 115  
VENCIMENTO 07/09/2023  
VALOR DEPOSITO 7.850,80  
Valor Total 7.850,80  
-----

DOCUMENTO: 090603  
AUTENTICACAO SISBB: 3.308.798.AF5.5DE.F6E

Transação efetuada com sucesso por: JF862276 DIRCE APARECIDA PAVAN FRAGOSO.



**PREFEITURA DO MUNICÍPIO DE SÃO PAULO**

**SECRETARIA MUNICIPAL DA FAZENDA**

**NOTA FISCAL ELETRÔNICA DE SERVIÇOS - NFS-e**

RPS Nº 54695117 Série 1, emitido em 11/09/2023

Número da Nota  
**54684124**  
Data e Hora de Emissão  
**11/09/2023 04:55:05**  
Código de Verificação  
**SBSG-DMUE**

2023091102535864000133

**PRESTADOR DE SERVIÇOS**



CPF/CNPJ: **02.535.864/0001-33** Inscrição Municipal: **6.131.480-3**  
Nome/Razão Social: **VR BENEFICIOS E SERVICOS DE PROCESSAMENTO S.A**  
Endereço: **AV DOS BANDEIRANTES 460 460 - BROOKLIN PAULISTA - CEP: 04653-900**  
Município: **São Paulo** UF: **SP**

**TOMADOR DE SERVIÇOS**

Nome/Razão Social: **ASSOCIACAO DE PAIS E AMIGOS DOS EXCEPCIO**  
CPF/CNPJ: **04.315.690/0001-29** Inscrição Municipal: **---**  
Endereço: **R DOS JACARANDAS 284 - CHACARA MOURA LEITE - CEP: 18764-202**  
Município: **Cerqueira César** UF: **SP** E-mail: **apaecc@hotmail.com**

**INTERMEDIÁRIO DE SERVIÇOS**

CPF/CNPJ: **---** Nome/Razão Social: **---**

**DISCRIMINAÇÃO DOS SERVIÇOS**

Total de Credito VR Alimentação: R\$ 9.228,80 - (35 cartão (ões))  
**PARCIAL** Valor Comprovado R\$ 709,04 **PARCIAL** Valor Comprovado R\$ 5318,40  
Nº do Cheque \_\_\_\_\_ Nº do Cheque \_\_\_\_\_  
Convênio Picuro Estadual Convênio Pmcc RP social  
Nº do Convênio \_\_\_\_\_ Nº do Convênio 0031 2023

PAGO COM RECURSO ESTADUAL

PAGO COM RECURSO MUNICIPAL

Emissão em 11/09/2023  
Vencimento em 11/09/2023  
3023100893

Lei Nº 2538 2023

Trib aprox. Lei nº 12.741/12: R\$0,00 Federal, R\$0,00 Municipal e R\$0,00 pelos serviços  
Fonte: IBPT/empresometro.com.br FADD79 23.1.F  
Valor da corretagem ou comissão: zero  
Número do protocolo do pedido: 20230906004264  
REALIZE O PAGAMENTO APENAS DE BOLETOS EMITIDOS POR VOCÊ NA ÁREA LOGADA E SEGURA DO SEU PORTAL RH. PREVINA-SE E EVITE PREJUÍZOS FINANCEIROS.

**VALOR TOTAL DO SERVIÇO = R\$ 0,00**

**VALOR TOTAL RECEBIDO = R\$ 9.228,80**

INSS (R\$)	IRRF (R\$)	CSLL (R\$)	COFINS (R\$)	PIS/PASEP (R\$)
-	-	-	-	-
Código do Serviço <b>03205 - Fornecimento e administração de vales-refeição, vales-alimentação, vales-transporte e similares</b>				
Valor Total das Deduções (R\$) <b>0,00</b>	Base de Cálculo (R\$) <b>0,00</b>	Alíquota (%) <b>2,00%</b>	Valor do ISS (R\$) <b>0,00</b>	Crédito (R\$) <b>0,00</b>
Município da Prestação do Serviço <b>-</b>		Número Inscrição da Obra <b>-</b>	Valor Aproximado dos Tributos / Fonte <b>17,64% / IBPT</b>	

**OUTRAS INFORMAÇÕES**

(1) Esta NFS-e foi emitida com respaldo na Lei nº 14.097/2005; (2) Esta NFS-e substitui o RPS Nº 54695117 Série 1, emitido em 11/09/2023;

**PARCIAL**  
Valor Comprovado R\$ 2.309,44  
Nº do Cheque \_\_\_\_\_  
Convênio SEESP  
Nº do Convênio \_\_\_\_\_

**PARCIAL**  
Valor Comprovado R\$ 465,91  
Nº do Cheque \_\_\_\_\_  
Convênio Fundeb  
Nº do Convênio 01/2023

**PARCIAL**  
Valor Comprovado R\$ 4.544,91  
Nº do Cheque \_\_\_\_\_  
Convênio Recurso Próprio Apca  
Nº do Convênio \_\_\_\_\_

ma facilidade para você: pague seu boleto com PIX, no QR Code ao lado.



QR CODE PIX: COMPENSAÇÃO EM MINUTOS!

OU



CÓDIGO DE BARRAS: COMPENSAÇÃO EM ATÉ 1 DIA ÚTIL.



Importante: Para evitar a duplicidade do pagamento, utilize apenas um meio: QR Code para PIX ou código de barras do boleto.

PIX copia e cola

201810212269900148.gov.br.br... 2023/09/06 09:00:00



Banco VR

| 610-6 |

Recibo do Pagado

Beneficiário <b>02.535.864/0001-33 - VR BENEFÍCIOS E SERV. DE PROC. S.A.</b>						Vencimento <b>06/09/2023</b>
Endereço do Beneficiário <b>AV. BANDEIRANTES 460 BROOKLIN PAULISTA 04.553-900 SÃO PAULO /SP</b>						Agência/Código Beneficiário <b>00019/00025266</b>
Data Documento <b>06/09/2023</b>	Nº Documento <b>20230906004264</b>	Espécie Documento <b>DMI</b>	Aceite <b>NAO</b>	Data Processamento <b>06/09/2023</b>	Nosso Número <b>00019/112/0000672697</b>	
Uso do Banco <b>0000001</b>	Carteira <b>CB SIMPLES</b>	Espécie <b>REAL</b>	Quantidade	Valor <b>X</b>	(-) Valor do Documento <b>9.228,40</b>	
Informações de responsabilidade do beneficiário <b>Este produto é Pré-Pago e será processado somente após o pagamento. Após o dia 01/10/2023 o pedido será cancelado sendo necessário fazer novo pedido. Produtos: Alimentação</b>						(-) Desconto/Abatimento
						(-) Outras Deduções
						(+) Mora/Multa
						(+) Outros Acréscimos
						(=) Valor Cobrado
Pagador <b>ASSOCIACAO DE PAIS E AMIGOS DOS EXCEPCIO RUA DOS JACARANDAS, 284 CH MOURA LEITE 18.760-000 Cerqueira César/SP</b>						CNPJ/CPF: <b>04.315.690/0001-29</b>
Beneficiário Final						CNPJ/CPF:

Autenticação Mecânica



Banco VR

| 610-6 |

Ficha de Caixa

Beneficiário <b>02.535.864/0001-33 - VR BENEFÍCIOS E SERV. DE PROC. S.A.</b>						Agência/Código Beneficiário <b>00019/00025266</b>	Vencimento <b>06/09/2023</b>
Data Documento <b>06/09/2023</b>	Nº Documento <b>20230906004264</b>	Espécie Documento <b>DMI</b>	Aceite <b>NAO</b>	Data Processamento <b>06/09/2023</b>	Nosso Número <b>00019/112/0000672697</b>		
Uso do Banco <b>0000001</b>	Carteira <b>CB SIMPLES</b>	Espécie <b>REAL</b>	Quantidade	Valor <b>X</b>	(-) Valor do Documento <b>9.228,40</b>		
Informações de responsabilidade do beneficiário <b>Este produto é Pré-Pago e será processado somente após o pagamento. Após o dia 01/10/2023 o pedido será cancelado sendo necessário fazer novo pedido. Produtos: Alimentação</b>						(-) Desconto/Abatimento	
						(-) Outras Deduções	
						(+) Mora/Multa	
						(+) Outros Acréscimos	
						(=) Valor Cobrado	
Pagador <b>ASSOCIACAO DE PAIS E AMIGOS DOS EXCEPCIO</b>							
Beneficiário Final							

Autenticação Mecânica



Banco VR

| 610-6 |

61090.00114 12000.000104 00067.269720 1 9465000092288

Local de Pagamento <b>PAGÁVEL EM TODA REDE BANCÁRIA</b>						Vencimento <b>06/09/2023</b>
Beneficiário <b>02.535.864/0001-33 - VR BENEFÍCIOS E SERV. DE PROC. S.A.</b>						Agência/Código Beneficiário <b>00019/00025266</b>
Data Documento <b>06/09/2023</b>	Nº Documento <b>20230906004264</b>	Espécie Documento <b>DMI</b>	Aceite <b>NAO</b>	Data Processamento <b>06/09/2023</b>	Nosso Número <b>00019/112/0000672697</b>	
Uso do Banco <b>0000001</b>	Carteira <b>CB SIMPLES</b>	Espécie <b>REAL</b>	Quantidade	Valor <b>X</b>	(-) Valor do Documento <b>9.228,40</b>	
Informações de responsabilidade do beneficiário <b>Este produto é Pré-Pago e será processado somente após o pagamento. Após o dia 01/10/2023 o pedido será cancelado sendo necessário fazer novo pedido. Produtos: Alimentação</b>						(-) Desconto/Abatimento
						(-) Outras Deduções
						(+) Mora/Multa
						(+) Outros Acréscimos
						(=) Valor Cobrado
Pagador <b>ASSOCIACAO DE PAIS E AMIGOS DOS EXCEPCIO RUA DOS JACARANDAS, 284 CH MOURA LEITE 18.760-000 Cerqueira César/SP</b>						CNPJ/CPF: <b>04.315.690/0001-29</b>
Beneficiário Final						CNPJ/CPF:

Autenticação Mecânica

Ficha de Compensação



*Handwritten signature*



### Consultas - Emissão de comprovantes

G3370614057220861  
06/09/2023 14:25:47

06/09/2023 - BANCO DO BRASIL - 14:25:28  
176701767 SEGUNDA VIA 0002

#### COMPROVANTE DE TRANSFERENCIA DE CONTA CORRENTE P/ CONTA CORRENTE

CLIENTE: ASSOCIACAO DE PAIS E AMIG  
AGENCIA: 1767-1 CONTA: 13.592-5

=====

DATA DA TRANSFERENCIA	06/09/2023
NR. DOCUMENTO	551.767.000.400.342
VALOR TOTAL	791,04

\*\*\*\*\* TRANSFERIDO PARA:  
CLIENTE: ASSOCIACAO APAE REC PROP  
AGENCIA: 1767-1 CONTA: 400.342-X  
NR. DOCUMENTO 551.767.000.013.592

=====

NR.AUTENTICACAO	0.FA3.832.4C7.AF9.C61
-----------------	-----------------------

Transação efetuada com sucesso por: JF862276 DIRCE APARECIDA PAVAN FRAGOSO.



## Consultas - Emissão de comprovantes

G3370614408992341  
06/09/2023 14:49:23

06/09/2023 - BANCO DO BRASIL - 14:42:17  
176701767 SEGUNDA VIA 0001  
COMPROVANTE DE TRANSFERENCIA  
DE CONTA CORRENTE P/ CONTA CORRENTE

CLIENTE: ASSOCIACAO P A E C CESAR  
AGENCIA: 1767-1 CONTA: 16.562-X  
=====

DATA DA TRANSFERENCIA	06/09/2023
NR. DOCUMENTO	551.767.000.400.342
VALOR TOTAL	1.318,40

\*\*\*\*\* TRANSFERIDO PARA:  
CLIENTE: ASSOCIACAO APAE REC PROP  
AGENCIA: 1767-1 CONTA: 400.342-X  
NR. DOCUMENTO 551.767.000.016.562  
=====

NR. AUTENTICACAO	F.51E.F60.E5C.2ED.CBB
------------------	-----------------------

Transação efetuada com sucesso por: JF862276 DIRCE APARECIDA PAVAN FRAGOSO.



## Consultas - Emissão de comprovantes

06/09/2023 - BANCO DO BRASIL - 14:50:03  
176701767 SEGUNDA VIA 0004COMPROVANTE DE TRANSFERENCIA  
DE CONTA CORRENTE P/ CONTA CORRENTECLIENTE: ASSOCIACAO APAE SEC EDUCA  
AGENCIA: 1767-1 CONTA: 400.260-1

=====

DATA DA TRANSFERENCIA 06/09/2023  
NR. DOCUMENTO 551.767.000.400.342  
VALOR TOTAL 2.109,44

\*\*\*\*\* TRANSFERIDO PARA:

CLIENTE: ASSOCIACAO APAE REC PROP  
AGENCIA: 1767-1 CONTA: 400.342-X  
NR. DOCUMENTO 551.767.000.400.260

=====

NR. AUTENTICACAO E.0C9.542.D16.BC6.918

Transação efetuada com sucesso por: JF862276 DIRCE APARECIDA PAVAN FRAGOSO.



**Consultas - Emissão de comprovantes**

06/09/2023 - BANCO DO BRASIL - 14:50:55  
176701767 SEGUNDA VIA 0002  
COMPROVANTE DE TRANSFERENCIA  
DE CONTA CORRENTE P/ CONTA CORRENTE

CLIENTE: ASSOCIACAO APAE FUNDEB  
AGENCIA: 1767-1 CONTA: 400.422-1  
=====

DATA DA TRANSFERENCIA 06/09/2023  
NR. DOCUMENTO 551.767.000.400.342  
VALOR TOTAL 465,91

\*\*\*\*\* TRANSFERIDO PARA:  
CLIENTE: ASSOCIACAO APAE REC PROP  
AGENCIA: 1767-1 CONTA: 400.342-X  
NR. DOCUMENTO 551.767.000.400.422  
=====

NR.AUTENTICACAO A.36C.7DA.1BF.F42.639

Transação efetuada com sucesso por: JF862276 DIRCE APARECIDA PAVAN FRAGOSO.





## Consultas - Emissão de comprovantes

G3370614408992341  
06/09/2023 14:54:2006/09/2023 - BANCO DO BRASIL - 14:54:21  
176701767 0001

## COMPROVANTE DE PAGAMENTO DE TITULOS

CLIENTE: ASSOCIACAO APAE REC PROP  
AGENCIA: 1767-1 CONTA: 400.342-X

=====

BCO VR S.A.

=====

61090001141200000010400067269720194650000922880

BENEFICIARIO:

VR BENEFICIOS E SERV. DE PROC.

NOME FANTASIA:

VR BENEFICIOS E SERV. DE PROC. S.A.

CNPJ: 02.535.864/0001-33

BENEFICIARIO FINAL:

VR BENEFICIOS E SERV. DE PROC. S.A.

CNPJ: 02.535.864/0001-33

PAGADOR:

ASSOCIACAO DE PAIS E AMIGOS DOS EXC

CNPJ: 04.315.690/0001-29

=====

NR. DOCUMENTO 90.604  
DATA DE VENCIMENTO 06/09/2023  
DATA DO PAGAMENTO 06/09/2023  
VALOR DO DOCUMENTO 9.228,80  
VALOR COBRADO 9.228,80

=====

NR.AUTENTICACAO 1.3F5.FD2.734.C42.882

=====

Central de Atendimento BB  
4004 0001 Capitais e regioes metropolitanas  
0800 729 0001 Demais localidades.  
Consultas, informacoes e servicos transacionais.SAC BB  
0800 729 0722  
Informacoes, reclamacoes, cancelamento de  
produtos e servicos.Ouvidoria  
0800 729 5678  
Reclamacoes nao solucionadas nos canais  
habituais agencia, SAC e demais canais de  
atendimento.Atendimento a Deficientes Auditivos ou de Fala  
0800 729 0088  
Informacoes, reclamacoes, cancelamento de cartao,  
outros produtos e servicos de Ouvidoria.-----  
Transação efetuada com sucesso por: JF862276 DIRCE APARECIDA PAVAN FRAGOSO.



Receita Federal

Documento de Arrecadação de Receitas Federais

24056

CNPJ 04.315.690/0001-29

Razão Social ASSOCIACAO DE PAIS E AMIGOS DOS EXCEPCIONAIS DE CE

Período de Apuração Agosto/2023

Data de Vencimento 20/09/2023

Número do Documento 07.16.23249.3387985-4

Pagar este documento até

20/09/2023

Observações N° Recibo Declaração: 50000160544047

Valor Total do Documento

17.535,44

Composição do Documento de Arrecadação

Código	Denominação	Principal	Multa	Juros	Total
0561	IRRF - RENDIMENTO DO TRABALHO ASSALARIADO 07 IRRF - RD TRB ASSAL PAÍS/AUS NO EXT A SERV PAÍS PA:08/2023 Vencimento:20/09/2023	2.777,44			2.777,44
0588	IRRF - RENDIMENTO DO TRABALHO ASSALARIADO 06 IRRF - REND DO TABALHO SEM VÍNCULO EMPREGATÍCIO PA:08/2023 Vencimento:20/09/2023	24,95			24,95
1082	CONTR PREV DESCONTA SEGURADO-EMPREGADO/AVULSO 01 CP SEGURADOS - EMPREGADOS/AVULSO PA:08/2023 Vencimento:20/09/2023	8.536,29			8.536,29
1099	CP SEGURADOS - CONTRIBUINTES INDIVIDUAIS - 20 02 CP SEGURADOS - CONTRIBUINTES INDIVIDUAIS - 20% PA:08/2023 Vencimento:20/09/2023	6.196,76			6.196,76
<b>Totais</b>		<b>17.535,44</b>			<b>17.535,44</b>

Documento de Arrecadação de Receitas Federais

85830000175 7 35440385232 1 63071623249 9 33879854060 1



CNPJ: 04.315.690/0001-29  
Número: 07.16.23249.3387985-4  
Pagar até: 20/09/2023  
Valor: 17.535,44

Pague com o PIX



Handwritten signature



## APAE - ASSOCIAÇÃO DE PAIS E AMIGOS DOS EXCEPCIONAIS

Fundada em 24/01/2001

Registrada na Federação da Apae em 05/12/2001 - Sb. Nº 1725

Utilidade Pública Municipal Lei nº 1734 de 31/01/02

Utilidade Pública Estadual nº 49.975 de 06 de setembro de 2005

Rua dos Jacarandás, 284 - Chácara Moura Leite

CNPJ 04.315.690/0001-29

Cerqueira César - CEP 18.764-202 - Estado de São Paulo

Fone: (14) 3714-1377 - 99901-6495 - 99741-4879

apaecc@hotmail.com

### INSS

PARCIAL  
Valor Comprovado R\$ 936,66  
Nº do Cheque \_\_\_\_\_  
Convênio Recurso Estadual  
Nº do Convênio \_\_\_\_\_

PARCIAL  
Valor Comprovado R\$ 951,24  
Nº do Cheque \_\_\_\_\_  
Convênio Pm CC RP Social  
Nº do Convênio 003/2023

PARCIAL  
Valor Comprovado R\$ 2.423,22  
Nº do Cheque \_\_\_\_\_  
Convênio SEESP  
Nº do Convênio \_\_\_\_\_

PAGO COM RECURSO ESTADUAL  
Expediente 2023/00893

PAGO COM RECURSO MUNICIPAL  
Lei Nº 2538/2023

PARCIAL  
Valor Comprovado R\$ 972,29  
Nº do Cheque \_\_\_\_\_  
Convênio Pm CC RP Social  
Nº do Convênio 02/2023

PARCIAL  
Valor Comprovado R\$ 1.280,50  
Nº do Cheque \_\_\_\_\_  
Convênio Sundtb  
Nº do Convênio 01/2023

PARCIAL  
Valor Comprovado R\$ 2.612,48  
Nº do Cheque \_\_\_\_\_  
Convênio Pm Janay  
Nº do Convênio 002/2023

PARCIAL  
Valor Comprovado R\$ 3.554,00  
Nº do Cheque \_\_\_\_\_  
Convênio Recurso Próprio Apae  
Nº do Convênio \_\_\_\_\_

PARCIAL  
Valor Comprovado R\$ 836,00  
Nº do Cheque \_\_\_\_\_  
Convênio Recurso Federal  
Nº do Convênio \_\_\_\_\_

PARCIAL  
Valor Comprovado R\$ 1.166,76  
Nº do Cheque \_\_\_\_\_  
Convênio Recurso Federal  
Nº do Convênio \_\_\_\_\_

PAGO COM RECURSO FEDERAL  
SICTV 35114092022005

PAGO COM RECURSO FEDERAL  
SICTV 35114092022004

*[Handwritten signatures]*



**APAE – ASSOCIAÇÃO DE PAIS E AMIGOS DOS EXCEPCIONAIS**

Fundada em 24/01/2001

Registrada na Federação da Apae em 05/12/2001 – Sb. Nº 1725

Utilidade Pública Municipal Lei nº 1734 de 31/01/02

Utilidade Pública Estadual nº 49.975 de 06 de setembro de 2005

Rua dos Jacarandás, 284 – Chácara Moura Leite

CNPJ 04.315.690/0001-29

Cerqueira César – CEP 18.764-202 – Estado de São Paulo

Fone: (14) 3714-1377 – 99901-6495 – 99741-4879

[apaecc@hotmail.com](mailto:apaecc@hotmail.com)

**IRRF**

PARCIAL  
Valor Comprovado R\$ 225,95  
Nº do Cheque \_\_\_\_\_  
Convênio Recurso Estadual  
Nº do Convênio \_\_\_\_\_

PARCIAL  
Valor Comprovado R\$ 202,30  
Nº do Cheque \_\_\_\_\_  
Convênio PMCC RP social  
Nº do Convênio 00912023

PARCIAL  
Valor Comprovado R\$ 861,06  
Nº do Cheque \_\_\_\_\_  
Convênio SEESP  
Nº do Convênio \_\_\_\_\_

PAGO COM RECURSO ESTADUAL  
Procedente 2023/00893

PAGO COM RECURSO MUNICIPAL  
Lei Nº 25381/2023

PARCIAL  
Valor Comprovado R\$ 364,27  
Nº do Cheque \_\_\_\_\_  
Convênio Fundab  
Nº do Convênio 0112023

PARCIAL  
Valor Comprovado R\$ 273,50  
Nº do Cheque \_\_\_\_\_  
Convênio PMCC RP social  
Nº do Convênio 0212023

PARCIAL  
Valor Comprovado R\$ 950,26  
Nº do Cheque \_\_\_\_\_  
Convênio Pm Jacay  
Nº do Convênio 0212023

PARCIAL  
Valor Comprovado R\$ 24,95  
Nº do Cheque \_\_\_\_\_  
Convênio Recurso Federal  
Nº do Convênio \_\_\_\_\_

PAGO COM RECURSO FEDERAL  
SIETV 35114092022004

*J*



## Consultas - Emissão de comprovantes

G3311915367347431  
19/09/2023 15:42:35

19/09/2023 - BANCO DO BRASIL - 15:42:21  
176701767 SEGUNDA VIA 0002  
COMPROVANTE DE TRANSFERENCIA  
DE CONTA CORRENTE P/ CONTA CORRENTE

CLIENTE: ASSOCIACAO DE PAIS E AMIG  
AGENCIA: 1767-1 CONTA: 13.592-5  
=====

DATA DA TRANSFERENCIA	19/09/2023
NR. DOCUMENTO	551.767.000.400.342
VALOR TOTAL	936,66

\*\*\*\*\* TRANSFERIDO PARA:

CLIENTE: ASSOCIACAO APAE REC PROP	
AGENCIA: 1767-1	CONTA: 400.342-X
NR. DOCUMENTO	551.767.000.013.592
=====	
NR.AUTENTICACAO	1.964.13A.082.B16.2FE

Transação efetuada com sucesso por: JF862276 DIRCE APARECIDA PAVAN FRAGOSO.



**Consultas - Emissão de comprovantes**

19/09/2023 - BANCO DO BRASIL - 15:44:25  
176701767 SEGUNDA VIA 0002  
COMPROVANTE DE TRANSFERENCIA  
DE CONTA CORRENTE P/ CONTA CORRENTE

CLIENTE: ASSOCIACAO P A E C CESAR  
AGENCIA: 1767-1 CONTA: 16.562-X  
=====

DATA DA TRANSFERENCIA	19/09/2023
NR. DOCUMENTO	551.767.000.400.342
VALOR TOTAL	951,24

\*\*\*\*\* TRANSFERIDO PARA:  
CLIENTE: ASSOCIACAO APAE REC PROP  
AGENCIA: 1767-1 CONTA: 400.342-X  
NR. DOCUMENTO 551.767.000.016.562  
=====

NR.AUTENTICACAO	C.97F.D7C.50E.62F.5F0
-----------------	-----------------------

Transação efetuada com sucesso por: JF862276 DIRCE APARECIDA PAVAN FRAGOSO.



**Consultas - Emissão de comprovantes**

19/09/2023 - BANCO DO BRASIL - 15:46:04  
176701767 SEGUNDA VIA 0002  
COMPROVANTE DE TRANSFERENCIA  
DE CONTA CORRENTE P/ CONTA CORRENTE

CLIENTE: ASSOCIACAO APAE SEC EDUCA  
AGENCIA: 1767-1 CONTA: 400.260-1  
=====

DATA DA TRANSFERENCIA	19/09/2023
NR. DOCUMENTO	551.767.000.400.342
VALOR TOTAL	2.423,12

\*\*\*\*\* TRANSFERIDO PARA:  
CLIENTE: ASSOCIACAO APAE REC PROP  
AGENCIA: 1767-1 CONTA: 400.342-X  
NR. DOCUMENTO 551.767.000.400.260  
=====

NR. AUTENTICACAO	F.3E5.50E.A37.60C.D48
------------------	-----------------------

Transação efetuada com sucesso por: JF862276 DIRCE APARECIDA PAVAN FRAGOSO.



## Consultas - Emissão de comprovantes

G3311915367347431  
19/09/2023 16:00:22

19/09/2023 - BANCO DO BRASIL - 16:00:07  
176701767 SEGUNDA VIA 0001  
COMPROVANTE DE TRANSFERENCIA  
DE CONTA CORRENTE P/ CONTA CORRENTE

CLIENTE: ASSOCIACAO P A E C CESAR  
AGENCIA: 1767-1 CONTA: 17.278-2  
=====

DATA DA TRANSFERENCIA	19/09/2023
NR. DOCUMENTO	551.767.000.400.342
VALOR TOTAL	972,29

\*\*\*\*\* TRANSFERIDO PARA:  
CLIENTE: ASSOCIACAO APAE REC PROP  
AGENCIA: 1767-1 CONTA: 400.342-X  
NR. DOCUMENTO 551.767.000.017.278  
=====

NR. AUTENTICACAO	B.63D.860.4AC.29F.1AD
------------------	-----------------------

Transação efetuada com sucesso por: JF862276 DIRCE APARECIDA PAVAN FRAGOSO.





## Consultas - Emissão de comprovantes

G3311915367347431  
19/09/2023 15:48:20

19/09/2023 - BANCO DO BRASIL - 15:48:06  
176701767 SEGUNDA VIA 0002  
COMPROVANTE DE TRANSFERENCIA  
DE CONTA CORRENTE P/ CONTA CORRENTE

CLIENTE: ASSOCIACAO APAE FUNDEB  
AGENCIA: 1767-1 CONTA: 400.422-1  
=====

DATA DA TRANSFERENCIA	19/09/2023
NR. DOCUMENTO	551.767.000.400.342
VALOR TOTAL	1.280,50

\*\*\*\*\* TRANSFERIDO PARA:  
CLIENTE: ASSOCIACAO APAE REC PROP  
AGENCIA: 1767-1 CONTA: 400.342-X  
NR. DOCUMENTO 551.767.000.400.422  
=====

NR.AUTENTICACAO	C.768.AFF.C56.D7B.9E5
-----------------	-----------------------

Transação efetuada com sucesso por: JF862276 DIRCE APARECIDA PAVAN FRAGOSO.



## Consultas - Emissão de comprovantes

G3311915367347431  
19/09/2023 15:50:02

19/09/2023 - BANCO DO BRASIL - 15:49:45  
176701767 SEGUNDA VIA 0002  
COMPROVANTE DE TRANSFERENCIA  
DE CONTA CORRENTE P/ CONTA CORRENTE

CLIENTE: ASSOCIACAO APAE SUB IARAS  
AGENCIA: 1767-1 CONTA: 400.343-8  
=====

DATA DA TRANSFERENCIA	19/09/2023
NR. DOCUMENTO	551.767.000.400.342
VALOR TOTAL	2.612,48

\*\*\*\*\* TRANSFERIDO PARA:  
CLIENTE: ASSOCIACAO APAE REC PROP  
AGENCIA: 1767-1 CONTA: 400.342-X  
NR. DOCUMENTO 551.767.000.400.343  
=====

NR. AUTENTICACAO	8.C36.2B8.F8B.DA3.C74
------------------	-----------------------

Transação efetuada com sucesso por: JF862276 DIRCE APARECIDA PAVAN FRAGOSO.



## Consultas - Emissão de comprovantes

G3311915367347431  
19/09/2023 15:51:51

19/09/2023 - BANCO DO BRASIL - 15:51:33  
176701767 SEGUNDA VIA 0001  
COMPROVANTE DE TRANSFERENCIA  
DE CONTA CORRENTE P/ CONTA CORRENTE

CLIENTE: APAE CESAR E P GUIGA PEIX  
AGENCIA: 1767-1 CONTA: 18.575-2  
=====

DATA DA TRANSFERENCIA	19/09/2023
NR. DOCUMENTO	551.767.000.400.342
VALOR TOTAL	836,00

\*\*\*\*\* TRANSFERIDO PARA:  
CLIENTE: ASSOCIACAO APAE REC PROP  
AGENCIA: 1767-1 CONTA: 400.342-X  
NR. DOCUMENTO 551.767.000.018.575  
=====

NR. AUTENTICACAO	1.238.C2F.535.B60.E81
------------------	-----------------------

Transação efetuada com sucesso por: JF862276 DIRCE APARECIDA PAVAN FRAGOSO.



Consultas - Emissão de comprovantes

19/09/2023 - BANCO DO BRASIL - 15:57:34  
176701767 SEGUNDA VIA 0001  
COMPROVANTE DE TRANSFERENCIA  
DE CONTA CORRENTE P/ CONTA CORRENTE

CLIENTE: APAE CESAR E P MARCIO ALV  
AGENCIA: 1767-1 CONTA: 18.576-0  
=====

DATA DA TRANSFERENCIA	19/09/2023
NR. DOCUMENTO	551.767.000.400.342
VALOR TOTAL	1.166,76

\*\*\*\*\* TRANSFERIDO PARA:  
CLIENTE: ASSOCIACAO APAE REC PROP  
AGENCIA: 1767-1 CONTA: 400.342-X  
NR. DOCUMENTO 551.767.000.018.576  
=====

NR.AUTENTICACAO	E.ED8.72B.F30.222.A10
-----------------	-----------------------

Transação efetuada com sucesso por: JF862276 DIRCE APARECIDA PAVAN FRAGOSO.



Consultas - Emissão de comprovantes

G3311915367347431  
19/09/2023 16:06:20

19/09/2023 - BANCO DO BRASIL - 16:05:23  
176701767 SEGUNDA VIA 0002  
COMPROVANTE DE TRANSFERENCIA  
DE CONTA CORRENTE P/ CONTA CORRENTE

CLIENTE: ASSOCIACAO DE PAIS E AMIG  
AGENCIA: 1767-1 CONTA: 13.592-5  
=====

DATA DA TRANSFERENCIA	19/09/2023
NR. DOCUMENTO	551.767.000.400.342
VALOR TOTAL	225,95

\*\*\*\*\* TRANSFERIDO PARA:  
CLIENTE: ASSOCIACAO APAE REC PROP  
AGENCIA: 1767-1 CONTA: 400.342-X  
NR. DOCUMENTO 551.767.000.013.592  
=====

NR.AUTENTICACAO	E.0F1.885.49D.E28.195
-----------------	-----------------------

Transação efetuada com sucesso por: JF862276 DIRCE APARECIDA PAVAN FRAGOSO.



Consultas - Emissão de comprovantes

19/09/2023 - BANCO DO BRASIL - 16:24:50  
176701767 SEGUNDA VIA 0002  
COMPROVANTE DE TRANSFERENCIA  
DE CONTA CORRENTE P/ CONTA CORRENTE

CLIENTE: ASSOCIACAO P A E C CESAR  
AGENCIA: 1767-1 CONTA: 16.562-X  
=====

DATA DA TRANSFERENCIA	19/09/2023
NR. DOCUMENTO	551.767.000.400.342
VALOR TOTAL	102,30

\*\*\*\*\* TRANSFERIDO PARA:  
CLIENTE: ASSOCIACAO APAE REC PROP  
AGENCIA: 1767-1 CONTA: 400.342-X  
NR. DOCUMENTO 551.767.000.016.562  
=====

NR. AUTENTICACAO	7.F03.328.AD2.379.313
------------------	-----------------------

Transação efetuada com sucesso por: JF862276 DIRCE APARECIDA PAVAN FRAGOSO.



## Consultas - Emissão de comprovantes

G3351916209173561  
19/09/2023 16:25:48

19/09/2023 - BANCO DO BRASIL - 16:25:37  
176701767 SEGUNDA VIA 0004  
COMPROVANTE DE TRANSFERENCIA  
DE CONTA CORRENTE P/ CONTA CORRENTE

CLIENTE: ASSOCIACAO APAE SEC EDUCA  
AGENCIA: 1767-1 CONTA: 400.260-1  
=====

DATA DA TRANSFERENCIA	19/09/2023
NR. DOCUMENTO	551.767.000.400.342
VALOR TOTAL	861,16

\*\*\*\*\* TRANSFERIDO PARA:  
CLIENTE: ASSOCIACAO APAE REC PROP  
AGENCIA: 1767-1 CONTA: 400.342-X  
NR. DOCUMENTO 551.767.000.400.260  
=====

NR. AUTENTICACAO	B.A6A.39A.487.3BE.083
------------------	-----------------------

Transação efetuada com sucesso por: JF862276 DIRCE APARECIDA PAVAN FRAGOSO.



**Consultas - Emissão de comprovantes**

19/09/2023 - BANCO DO BRASIL - 16:26:18  
176701767 SEGUNDA VIA 0003  
COMPROVANTE DE TRANSFERENCIA  
DE CONTA CORRENTE P/ CONTA CORRENTE

CLIENTE: ASSOCIACAO APAE FUNDEB  
AGENCIA: 1767-1 CONTA: 400.422-1  
=====

DATA DA TRANSFERENCIA	19/09/2023
NR. DOCUMENTO	551.767.000.400.342
VALOR TOTAL	364,27

\*\*\*\*\* TRANSFERIDO PARA:  
CLIENTE: ASSOCIACAO APAE REC PROP  
AGENCIA: 1767-1 CONTA: 400.342-X  
NR. DOCUMENTO 551.767.000.400.422  
=====

NR.AUTENTICACAO	F.FFB.850.0E1.781.852
-----------------	-----------------------

Transação efetuada com sucesso por: JF862276 DIRCE APARECIDA PAVAN FRAGOSO.





## Consultas - Emissão de comprovantes

G3351916209173561  
19/09/2023 16:28:05

19/09/2023 - BANCO DO BRASIL - 16:27:48  
176701767 SEGUNDA VIA 0002  
COMPROVANTE DE TRANSFERENCIA  
DE CONTA CORRENTE P/ CONTA CORRENTE

CLIENTE: ASSOCIACAO P A E C CESAR  
AGENCIA: 1767-1 CONTA: 17.278-2  
=====

DATA DA TRANSFERENCIA	19/09/2023
NR. DOCUMENTO	551.767.000.400.342
VALOR TOTAL	273,50

\*\*\*\*\* TRANSFERIDO PARA:  
CLIENTE: ASSOCIACAO APAE REC PROP  
AGENCIA: 1767-1 CONTA: 400.342-X  
NR. DOCUMENTO 551.767.000.017.278  
=====

NR.AUTENTICACAO	A.00A.396.CB5.C94.C39
-----------------	-----------------------

Transação efetuada com sucesso por: JF862276 DIRCE APARECIDA PAVAN FRAGOSO.



Consultas - Emissão de comprovantes

19/09/2023 - BANCO DO BRASIL - 16:27:03  
176701767 SEGUNDA VIA 0001  
COMPROVANTE DE TRANSFERENCIA  
DE CONTA CORRENTE P/ CONTA CORRENTE

CLIENTE: ASSOCIACAO APAE SUB IARAS  
AGENCIA: 1767-1 CONTA: 400.343-8  
=====

DATA DA TRANSFERENCIA	19/09/2023
NR. DOCUMENTO	551.767.000.400.342
VALOR TOTAL	950,26

\*\*\*\*\* TRANSFERIDO PARA:  
CLIENTE: ASSOCIACAO APAE REC PROP  
AGENCIA: 1767-1 CONTA: 400.342-X  
NR. DOCUMENTO 551.767.000.400.343  
=====

NR. AUTENTICACAO	3.A01.60A.611.296.E0E
------------------	-----------------------

Transação efetuada com sucesso por: JF862276 DIRCE APARECIDA PAVAN FRAGOSO.



Consultas - Emissão de comprovantes

G3351916209173561  
19/09/2023 16:28:45

19/09/2023 - BANCO DO BRASIL - 16:28:33  
176701767 SEGUNDA VIA 0003  
COMPROVANTE DE TRANSFERENCIA  
DE CONTA CORRENTE P/ CONTA CORRENTE

CLIENTE: APAE CESAR E P MARCIO ALV  
AGENCIA: 1767-1 CONTA: 18.576-0

=====

DATA DA TRANSFERENCIA	19/09/2023
NR. DOCUMENTO	551.767.000.400.342
VALOR TOTAL	24,95

\*\*\*\*\* TRANSFERIDO PARA:  
CLIENTE: ASSOCIACAO APAE REC PROP  
AGENCIA: 1767-1 CONTA: 400.342-X  
NR. DOCUMENTO 551.767.000.018.576  
=====

NR.AUTENTICACAO	A.7B5.CA5.BEB.D6D.BEA
-----------------	-----------------------

Transação efetuada com sucesso por: JF862276 DIRCE APARECIDA PAVAN FRAGOSO.



## Consultas - Emissão de comprovantes

G3382010367589711  
20/09/2023 10:39:40

SISBB - SISTEMA DE INFORMACOES BANCO DO BRASIL  
20/09/2023 - AUTOATENDIMENTO - 10.39.41  
1767101767 SEGUNDA VIA 0002

## COMPROVANTE DE PAGAMENTO

CLIENTE: ASSOCIACAO APAE REC PROP  
AGENCIA: 1767-1 CONTA: 400.342-X  
=====

Convenio RFB-DARF CODIGO DE BARRAS  
Codigo de Barras 8583000175-7 35440385232-1  
63071623249-9 33879854060-1  
Agente arrecadador: CNC 001 Banco do Brasil S.A.  
Data do pagamento 19/09/2023  
Numero do Documento 07.16.23249.3387985-4  
Valor Total 17.535,44

-----

Modelo aprovado pelo Ato Declaratorio Executivo  
Conjunto nº 01 de 31 de outubro de 2011

-----

DOCUMENTO: 091902  
AUTENTICACAO SISBB: F.A25.6BD.237.FB0.83D

-----

Transação efetuada com sucesso por: JD602201 HELENA REGINA ESTEVES PELICER.

Visualizar Pix agrupados

## Consultas - Extrato de conta corrente

G332020830229933015  
02/10/2023 08:35:50

## Cliente - Conta atual

Agência 1767-1  
 Conta corrente 400422-1 ASSOCIACAO APAE FUNDEB  
 Período do extrato 09 / 2023

## Lançamentos

Dt. balancete	Dt. movimento	Ag. origem	Lote	Histórico	Documento	Valor R\$	Saldo
17/08/2023		0000	00000	000 Saldo Anterior			0,00 C
06/09/2023		1767	99015	470 Transferência enviada	551.767.000.400.342	822,86 D	
				06/09 14:13 ASSOCIACAO APAE REC PROP			
06/09/2023		1767	99015	470 Transferência enviada	551.767.000.400.342	465,91 D	
				06/09 14:50 ASSOCIACAO APAE REC PROP			
06/09/2023		0000	13134	250 Folha de Pagamento	29.211	7.317,43 D	
06/09/2023		0000	00000	798 BB Rende Fácil	9.903	8.606,20 C	0,00 C
13/09/2023		1767	99015	870 Transferência recebida	551.767.000.013.592	11.313,42 C	
				13/09 09:54 ASSOCIACAO DE PAIS E AMI			
13/09/2023		0000	00000	351 BB Rende Fácil	9.903	11.313,42 D	0,00 C
19/09/2023		1767	99015	470 Transferência enviada	551.767.000.400.342	1.280,50 D	
				19/09 15:48 ASSOCIACAO APAE REC PROP			
19/09/2023		1767	99015	470 Transferência enviada	551.767.000.400.342	364,27 D	
				19/09 16:26 ASSOCIACAO APAE REC PROP			
19/09/2023		0000	00000	798 BB Rende Fácil	9.903	1.644,77 C	0,00 C
30/09/2023		0000	00000	999 S A L D O			0,00 C

-----  
 OBSERVAÇÕES:  
 -----

-----  
 Transação efetuada com sucesso por: JD602201 HELENA REGINA ESTEVES PELICER.  
 -----



## BB RENDE FÁCIL

### Dados do Cliente

**Agência**  
1767-1

**Conta**  
400422-1

**Cliente**  
ASSOCIACAO DE PAIS E AMIGOS  
EXCEPCIONAIS DE CERQUEIRA CESAR

**CNPJ**  
4315690000129

### Resumo do mês - Outubro/2023

Saldo bruto em 31/08/2023	R\$ 8.606,80
Aplicações no mês:	R\$ 11.313,42
Resgates líquidos no mês:	R\$ 10.250,97
IR sobre resgates no mês:	R\$ 1,79
IOF sobre resgates no mês:	R\$ 0,75
Rendimentos no mês:	R\$ 7,58
Saldo bruto em 29/09/2023:	R\$ 9.674,29

### Histórico de movimentação

Data	Histórico	Capital	Rendimento*	IR	IOF	Valor Líquido
31/08/2023	Saldo Anterior	R\$ 8.600,05	R\$ 6,75	R\$ 0,00	R\$ 0,00	R\$ 0,00
06/09/2023	Resgate	R\$ 8.600,05	R\$ 8,43	R\$ 1,78	R\$ 0,50	R\$ 8.606,20
13/09/2023	Aplicação	R\$ 11.313,42	R\$ 0,00	R\$ 0,00	R\$ 0,00	R\$ 11.313,42
19/09/2023	Resgate	R\$ 1.644,71	R\$ 0,32	R\$ 0,01	R\$ 0,25	R\$ 1.644,77
29/09/2023	Saldo Final	R\$ 9.668,71	R\$ 5,58	R\$ 0,00	R\$ 0,00	R\$ 0,00

\* Rendimento desde o início da aplicação, referente ao capital resgatado.

Impresso em 02/10/2023 às 08:44



**APAE – ASSOCIAÇÃO DE PAIS E AMIGOS DOS EXCEPCIONAIS**

Fundada em 24/01/2001

Registrada na Federação da Apae em 05/12/2001 – Sb. Nº 1725

Utilidade Pública Municipal Lei nº 1734 de 31/01/02

Utilidade Pública Estadual nº 49.975 de 06 de setembro de 2005

Rua dos Jacarandás, 284 – Chácara Moura Leite

CNPJ 04.315.690/0001-29

Cerqueira César – CEP 18.764-202 – Estado de São Paulo

Fone: (14) 3714-1377 – 99901-6495 – 99741-4879

[apaecc@hotmail.com](mailto:apaecc@hotmail.com)

---

**RELATÓRIO QUANTITATIVO DE AÇÕES DESENVOLVIDAS**

**SETOR DA SAÚDE**

**Referência: SETEMBRO / 2023**

**1 - INSTITUIÇÃO CONVÊNIAADA:**

ASSOCIAÇÃO DE PAIS E AMIGOS DOS EXCEPCIONAIS DE CERQUEIRA CÉSAR –  
“APAE-CERQUEIRA CÉSAR”

**CNPJ:** 04.305.690/0001-29

**ENDEREÇO:** Rua dos Jacarandás, 284 – Chácara Moura Leite – Cerqueira César – SP.

**FONE:** (14) 3714-1377

**EMAIL:** [apaecc@hotmail.com](mailto:apaecc@hotmail.com)

**PRESIDENTE:** Helena Regina Esteves Pelicer

**2 - AÇÕES DESENVOLVIDAS:**

A APAE de Cerqueira César, atualmente assiste 153 (cento e cinquenta e três) usuários com deficiência intelectual e múltiplas, de faixa etária não fixada.

Os atendimentos são de caráter interdisciplinar que promovem habilitação e reabilitação em saúde da pessoas com deficiência intelectual e/ou múltipla, sendo conduzidos por profissionais especialistas nas áreas de Estimulação Precoce, Enfermagem, Fisioterapia, Fonoaudiologia, Medicina (Clínica Geral e Neurologia), Psicologia, Terapia Ocupacional e profissional de Educação Física na Saúde, no período de segunda-feira à sexta-feira, das 8:00 às 17:00 horas.



## APAE – ASSOCIAÇÃO DE PAIS E AMIGOS DOS EXCEPCIONAIS

Fundada em 24/01/2001

Registrada na Federação da Apae em 05/12/2001 – Sb. Nº 1725

Utilidade Pública Municipal Lei nº 1734 de 31/01/02

Utilidade Pública Estadual nº 49.975 de 06 de setembro de 2005

Rua dos Jacarandás, 284 – Chácara Moura Leite

CNPJ 04.315.690/0001-29

Cerqueira César – CEP 18.764-202 – Estado de São Paulo

Fone: (14) 3714-1377 – 99901-6495 – 99741-4879

[apaecc@hotmail.com](mailto:apaecc@hotmail.com)

---

### 3 - PROJETOS DESENVOLVIDOS:

#### 3.1- Projeto Equoterapia

A Equoterapia é uma prática terapêutica que se beneficia do movimento tridimensional proporcionado pelo cavalo, visando uma reabilitação global do praticante, principalmente de pessoas com comprometimentos físicos e intelectuais, auxiliando seu desenvolvimento físico, psíquico e social. Para sua realização se faz necessário mais três profissionais, sendo a equipe atual composta por instrutor de equoterapia, fisioterapeuta e psicólogo. O trabalho se inicia no processo avaliativo, fazendo parte dos atendimentos aqueles que apresentam demanda específica sem nenhuma contra indicação.

O projeto acontece no recinto da FAICC no período matutino e vespertino, duas vezes na semana (segunda feira e quarta feira).

Foram realizados neste mês 22 atendimentos.

#### 3.2- Projeto Higiene e Saúde

O objetivo principal é promover a todos os assistidos a conscientização da própria saúde, visando independência e autonomia dos usuários, bem como acompanhamento na higiene bucal e corporal, proporcionando a importância da responsabilidade com o próprio corpo e conseqüentemente cuidados com sua saúde. Sendo assim, no período estabelecido pelos educadores e conforme demanda particularizada, todos os 152 inseridos fazem parte deste programa.

#### 3.3- Projeto Hidroterapia

A hidroterapia promove ao paciente aumento da força muscular, melhora do equilíbrio e melhora do condicionamento cardiorrespiratório, reduzindo o impacto nos membros inferiores. Este método terapêutico onde se utiliza a água nas suas variáveis temperaturas obtendo uma melhoria no equilíbrio, tônus, trofismo muscular, coordenação motora global, espaço temporal, aumentando a resistência física e proporcionando uma promoção da saúde.

Sendo realizado 19 atendimentos no mês de agosto.

*[Handwritten signature]*  
2  
*[Handwritten signature]*



---

### **3.4- Projeto Hidroginástica**

Tem por objetivo a melhora da força muscular, resistência, flexibilidade, equilíbrio e capacidade cardiorespiratória. A prática é recomendada para melhorar a capacidade motora funcional e independência do assistido, sendo realizado em setembro 40 atendimentos.

### **3.5- Projeto Pingo D'água**

Visa melhorar a flexibilidade, força muscular, funcionalidade, relação social e relação com a água, melhorar sua qualidade de vida e suas atividades de vida diária.

Sendo 15 atendimentos realizados neste mês.

### **3.6- Projeto Bola pra Frente**

Este projeto busca através do futebol, desenvolvimento de atividades físicas, esportivas e recreativas, com pessoas com deficiência, no processo de reabilitação, interação social e melhoria da qualidade de vida.

Sendo realizado 32 atendimentos.

### **3.7- Projeto Superação (PediaSuit)**

Visa proporcionar o desenvolvimento global do usuário beneficiado, através de terapias para reabilitação e estimulação, através do método PediaSuit.

### **3.8- Projeto Gameterapia;**

O objetivo é promover estímulos de capacidade funcional, desenvolvimentos global e qualidade de vida dos usuários inseridos no projeto, possibilitando um tratamento mais divertido e eficaz através do método de gameterapia como recurso terapêutico.

Handwritten signature and the number 3.

---

#### 4 – PROCEDIMENTOS DA EQUIPE TÉCNICA

**ENFERMAGEM:** O serviço de enfermagem visa atender o usuário em suas necessidades básicas de saúde, estabelecendo medidas preventivas, controlando as suas condições de saúde, proporcionando orientação e apoio, sendo atuante desde as avaliações. Participando de reuniões técnicas, pedagógicas e ou administrativas, sempre que convocado.

Sendo realizado no referido mês 59 acompanhamentos médicos e 177 atendimentos de enfermagem.

**FISIOTERAPIA:** O serviço de Fisioterapia tem como objetivo participar das avaliações, prestar atendimento individual ou em grupo, de acordo com a necessidade dos usuários, bem como orientações aos pais e ou responsáveis sempre que se fizer necessário. Participando de reuniões técnicas, pedagógicas e ou administrativas, sempre que convocado. Nossa instituição disponibiliza dois profissionais na área para atendimentos, para assim, melhor assistir o público beneficiário.

Contamos com 02 (dois) profissionais da área, totalizando neste mês de Agosto 150 atendimentos, 16 orientações aos responsáveis, 04 atendimentos domiciliares e 02 avaliações.

**MÉDICO CLÍNICO GERAL E NEUROLOGISTA:** O serviço médico é o responsável pela história clínica dos alunos e pela orientação da equipe técnica quanto aos aspectos médicos o processo de atendimento ao aluno.

Os alunos são aqui assistidos por duas áreas médicas, na clínica geral e neurologia.

Assim informamos que no mês de referência foram realizados 30 atendimentos clínicos geral e 29 atendimentos com neurologista.

**PSICOLOGIA:** O serviço de Psicologia tem por objetivo contribuir no diagnóstico interdisciplinar e estabelecer as bases para formulação de um programa adequado ao usuário. O trabalho inicia-se na avaliação, permeando os atendimentos que podem ser de caráter individual ou grupo de base terapêutica, associado a orientações aos familiares/responsáveis e educadores da instituição e ou demais instituições que o aluno esteja inserido, além e, quando pertinente, realizar visitas domiciliares tendo como objetivo o estudo psicossocial das famílias e dos alunos de forma individualizada ou grupal.

Deste modo, no referido mês foram realizados 55 atendimentos clínicos, 10 orientações aos educadores, 05 orientações aos responsáveis, 03 visitas domiciliares, 02 avaliações, 05 observações em salas de aula e 05 grupos .

**TERAPIA OCUPACIONAL:** O objetivo da terapia ocupacional é habilitar ou reabilitar o indivíduo para desempenhar, de forma satisfatória, suas atividades de vida diária, autocuidado corporal, atividades rotineiras da vida pessoal. Atuante desde as avaliações até orientações aos pais e ou responsáveis. Participando também de reuniões técnicas, pedagógicas e ou administrativas sempre que convocado.

Sendo iniciado o profissional neste mês de Agosto, realizando 32 observações em salas de aula e orientações e 4 atendimentos .

**NUTRIÇÃO E SAÚDE:** Acompanhamento de exames laboratoriais, avaliações, prescrição de dietas e a evolução do aluno pela Enfermeira contratada da APAECC.

O cardápio da entidade é elaborado pela Nutricionista (voluntária) conforme as necessidades e individualidade de cada usuário.

**EDUCAÇÃO FÍSICA:** Atividades recreativas para diversificação do ensino como karaokê brincadeiras antigas, mini jogos, de futebol adaptado, aula de zumba, atividades nas comemorações no dia do aniversariante do mês, alongamento e relaxamento, fortalecimento de membros inferiores e superiores, atividades trabalhando a importância do cuidado com o corpo e sua higiene, atividades para incentivar a independência física e social, jogos de bolas com alvos, jogos de basquete e vôlei, atividades recreativas, passeios com atividades físicas ao ar livre, projeto + saúde, treino para olimpíadas. Sendo realizado 69 aulas de Educação Física neste mês.

#### 4- FOTOS DE ALGUMAS ATIVIDADES DESENVOLVIDAS:

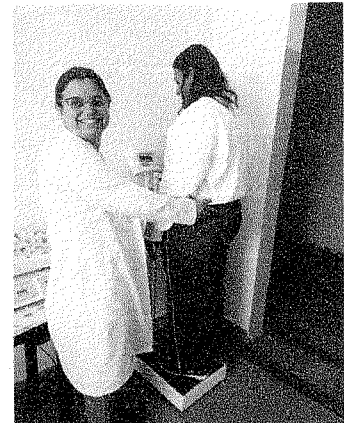
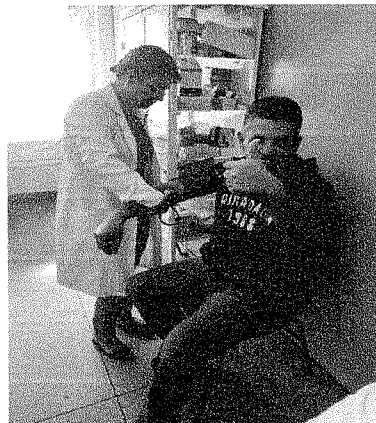

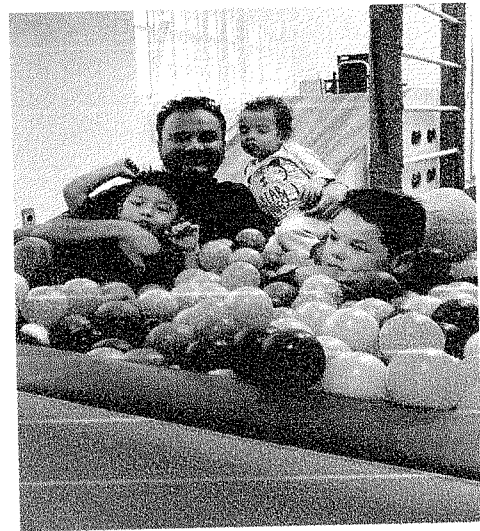
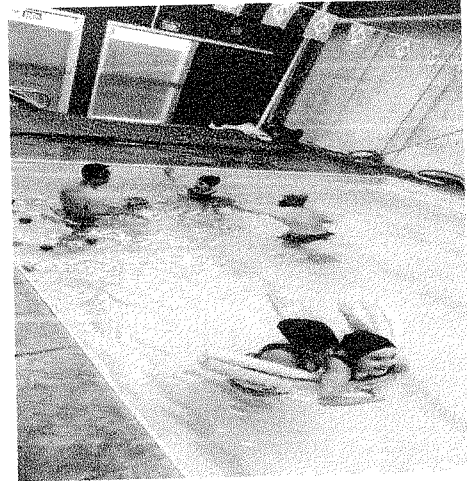

*Handwritten signatures and initials in the bottom right corner of the page.*

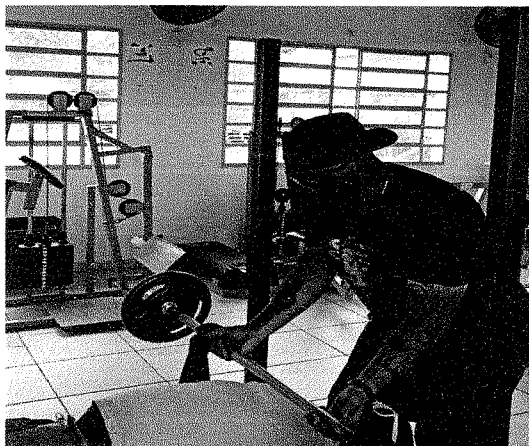
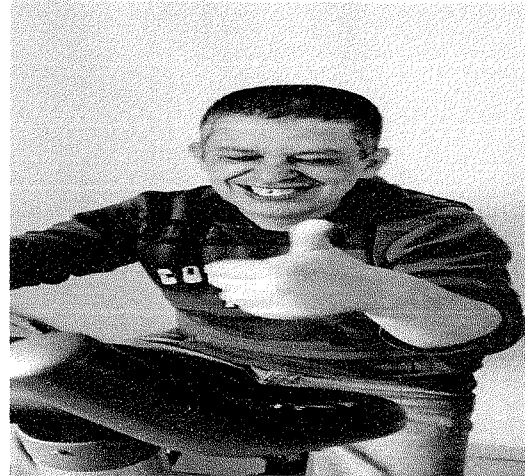
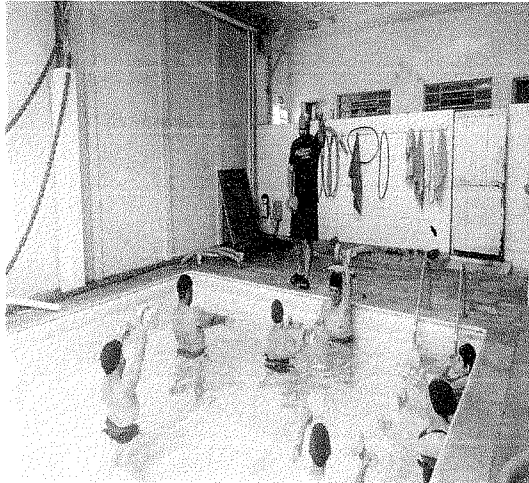

*Handwritten signature or initials.*

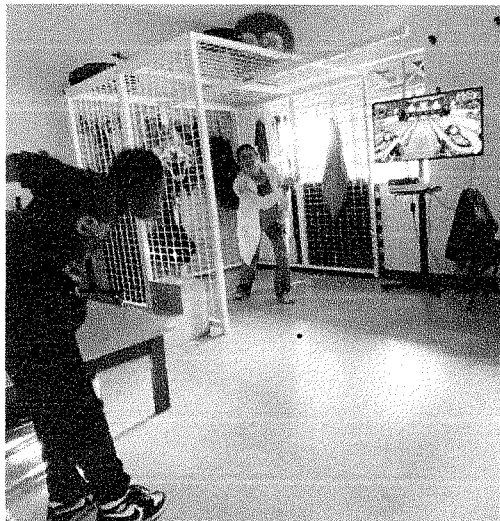

Cerqueira César, 03 de outubro de 2023

  
JANE LEITE FERNANDES  
**Diretora APAE**  
JANE LEITE FERNANDES  
CPF: 294.927.278-97  
RG: 32.808.822-5  
DIRETORA

  
HELENA REGINA ESTEVES PELICER  
**Presidente APAE**

  
Silvana Gonçalves da Paixão  
CRESS 48123/9ª Região  
Coordenadora

SILVANA GONÇALVES DA PAIXÃO  
Coordenadora da Saúde  
Assistente Social  
CRESS 48.123



## APAE – ASSOCIAÇÃO DE PAIS E AMIGOS DOS EXCEPCIONAIS

Fundada em 24/01/2001

Registrada na Federação da Apae em 05/12/2001 – Sb. Nº 1725

Utilidade Pública Municipal Lei nº 1734 de 31/01/02

Utilidade Pública Estadual nº 49.975 de 06 de setembro de 2005

Rua dos Jacarandás, 284 – Chácara Moura Leite

CNPJ 04.315.690/0001-29

Cerqueira César – CEP 18.764-202 – Estado de São Paulo

Fone: (14) 3714-1377 – 99901-6495 – 99741-4879

apaecc@hotmail.com

### RELATÓRIO DE AÇÕES DESENVOLVIDAS

**MÊS DE REFERÊNCIA: SETEMBRO/2023**

#### 1.) ENTIDADE CONVENIADA:

#### **ASSOCIAÇÃO DE PAIS E AMIGOS DOS EXCEPCIONAIS DE CERQUEIRA CÉSAR**

**Endereço:** Rua dos Jacarandás, 284 – Chácara Moura Leite – Cerqueira César/SP.

**Telefone/ Fax:** (14) 3714-1377

**E-mail:** [apaecc@hotmail.com](mailto:apaecc@hotmail.com)

**Responsável Legal:** Helena Regina Esteves Pelicer / Presidente

**Diretora:** Jane Leite Fernandes

**Coordenadora Pedagógica:** Aline Camacho

#### 2.) AÇÕES PROPOSTAS / AÇÕES DESENVOLVIDAS:

A APAE de Cerqueira César é uma entidade de caráter educacional, assistencial e filantrópica, sendo seu objetivo prestar atendimento as pessoas em situação de necessidades especiais e seu preparo ao exercício da cidadania. O serviço tem a finalidade de promover a autonomia, a inclusão social e a melhoria da qualidade de vida das pessoas participantes.

A intervenção será sempre voltada a diminuir a exclusão social tanto do dependente quanto do cuidador, a sobrecarga decorrente da situação de dependência/prestação de cuidados prolongados, bem como a interrupção e superação das violações de direitos que fragilizam a autonomia e intensificam o grau de dependência da pessoa com deficiência.

#### 3.) OBJETIVOS:

- Promover a autonomia e a melhoria da qualidade de vida de pessoas com deficiência, seus cuidadores e suas famílias;
- Desenvolver ações especializadas para a superação das situações violadoras de direitos que contribuem para a intensificação da dependência;
- Prevenir o abrigo e a segregação dos usuários do serviço, assegurando o direito à convivência familiar e comunitária;

1  
f  
f



## APAE – ASSOCIAÇÃO DE PAIS E AMIGOS DOS EXCEPCIONAIS

Fundada em 24/01/2001

Registrada na Federação da Apae em 05/12/2001 – Sb. Nº 1725

Utilidade Pública Municipal Lei nº 1734 de 31/01/02

Utilidade Pública Estadual nº 49.975 de 06 de setembro de 2005

Rua dos Jacarandás, 284 – Chácara Moura Leite

CNPJ 04.315.690/0001-29

Cerqueira César – CEP 18.764-202 – Estado de São Paulo

Fone: (14) 3714-1377 – 99901-6495 – 99741-4879

apaee@hotmail.com

- Promover acessos a benefícios, programas de transferência de renda e outros serviços socioassistenciais, das demais políticas públicas setoriais e do Sistema de Garantia de Direitos;
- Promover apoio às famílias na tarefa de cuidar, diminuindo a sua sobrecarga de trabalho e utilizando meios de comunicar e cuidar que visem à autonomia dos envolvidos e não somente cuidados de manutenção;
- Prevenir situações de sobrecarga e desgaste de vínculos provenientes da relação de prestação/demanda de cuidados permanentes/prolongados.

#### **4.) DEMANDA ATENDIDA:**

A demanda da entidade é de 153 (cento e cinquenta e três) assistidos, com deficiência intelectual e múltipla na faixa etária de 0 (zero) à 80 (oitenta) anos de idade.

São realizadas atividades de segunda-feira à sexta-feira, das 8:00 às 12:00 e das 13:00 às 17:00 horas.

#### **5.) PROJETOS DESENVOLVIDOS**

##### **\* Projeto Horta Orgânica e Jardinagem;**

A APAE realiza atividades de horta e jardinagem sob a supervisão de um monitor, onde os alunos desenvolvem atividades manuais diretamente com a terra na construção das referidas hortas e jardins. Despertando o respeito pela natureza tornando-os conscientes da preservação do meio em que vivem e aprendendo hábitos saudáveis de alimentação.

##### **\* Projeto Culinária;**

O objetivo é desenvolver habilidades básicas específicas, promover a socialização e contribuir para inclusão da pessoa com deficiência no meio em que vive reforçando suas habilidades e respeitando o limite de cada um, através das atividades específicas da culinária e relacionadas, sendo desde a preparação, questões de alimentação saudável, qualidade e higiene com os ingredientes e com o próprio corpo e ambiente, visando a busca de aprendizagem, independência e autonomia de cada participante.

##### **\* Projeto Equoterapia;**

A equoterapia utiliza o cavalo como recurso cinesioterapêutico no tratamento, visando uma reabilitação global do paciente, principalmente de pessoas com comprometimentos físicos e intelectuais, auxiliando seu desenvolvimento físico, psíquico e social, sendo este realizado no recinto da FAICC no período matutino e vespertino.

##### **\* Projeto Higiene e Saúde;**





## APAE – ASSOCIAÇÃO DE PAIS E AMIGOS DOS EXCEPCIONAIS

Fundada em 24/01/2001

Registrada na Federação da Apae em 05/12/2001 – Sb. Nº 1725

Utilidade Pública Municipal Lei nº 1734 de 31/01/02

Utilidade Pública Estadual nº 49.975 de 06 de setembro de 2005

Rua dos Jacarandás, 284 – Chácara Moura Leite

CNPJ 04.315.690/0001-29

Cerqueira César – CEP 18.764-202 – Estado de São Paulo

Fone: (14) 3714-1377 – 99901-6495 – 99741-4879

apaee@hotmail.com

Tem como objetivo desenvolver atitudes para tornar o aluno independente, com iniciativas próprias, criando responsabilidade com seu próprio corpo e conseqüentemente com sua saúde.

### **\* Projeto Hidroterapia;**

É um método terapêutico onde se utiliza a água nas suas variáveis temperaturas obtendo uma melhoria no equilíbrio, tônus, trofismo muscular, coordenação motora global, espaço temporal, aumentando a resistência física e proporcionando uma promoção da saúde.

### **\* Projeto Jardim Sensorial;**

O intuito do projeto é ser usado como recurso terapêutico e pedagógico. O objetivo é contribuir na reabilitação, no desenvolvimento físico e intelectual, com terapias e estímulos sensoriais, além de oferecer um espaço para a aprendizagem, proporcionando melhor desenvolvimento e qualidade de vida para nossos assistidos. O Jardim Sensorial, oferece estímulos para os cinco sentidos do corpo humano, sendo, tato, audição, visão, paladar e olfato.

### **\* Projeto Clube de Mães;**

Este projeto conta o trabalho voluntário de algumas mães e respectivamente de seus amigos, em que desenvolvem a culinária através de receita do nhoque, o qual é vendido para a população em geral, sendo toda a verba arrecada revertida em bens matérias e/ou de consumo para os próprios alunos. Visa-se ainda com este trabalho estreitar os laços entre família/escola.

### **\* Projeto Centro de Convivência “Conviver”;**

Criado no ano de 2012 conforme determinação de legislação vigente, constituindo que os alunos a partir de trinta (30) anos de idade, inseridos nas APAEs terão suas matrículas excluídas do sistema de educação, visto segundo as diretrizes da Federação das APAEs no que tange a modalidade Educação Especial, o ensino possui duas fases, sendo: fase 1 - alunos de seis (06) a quatorze (14) anos e fase 2 – alunos de quinze (15) a trinta (30) anos.

O objetivo do projeto é proporcionar às pessoas com deficiência intelectual e múltiplas qualidade de vida durante o processo de envelhecimento através de ações que promovam e estimule-os nos aspectos sociais, culturais, educativas e principalmente de lazer, os quais possam auxiliá-los em sua vida cotidiana, bem como, desenvolver a máxima autonomia nas habilidades diária e prática, assim pode-se dizer que este fará a interface da inclusão social e suas limitações.



## APAE – ASSOCIAÇÃO DE PAIS E AMIGOS DOS EXCEPCIONAIS

Fundada em 24/01/2001

Registrada na Federação da Apae em 05/12/2001 – Sb. Nº 1725

Utilidade Pública Municipal Lei nº 1734 de 31/01/02

Utilidade Pública Estadual nº 49.975 de 06 de setembro de 2005

Rua dos Jacarandás, 284 – Chácara Moura Leite

CNPJ 04.315.690/0001-29

Cerqueira César – CEP 18.764-202 – Estado de São Paulo

Fone: (14) 3714-1377 – 99901-6495 – 99741-4879

apaeco@hotmail.com

### **\* Projeto Famílias**

Visa atender especificamente as famílias de nossos alunos, visando orientar/ sanar dúvidas inerentes aos usuários, bem como fortalecendo dos laços entre Instituição e Família/ Família e usuário. Este projeto é desenvolvido uma vez por mês. Com o objetivo de apoiar, orientar e conscientizar a família sobre seu papel estimulador e transformador na promoção e inclusão de seu ente com deficiência intelectual e/ou múltipla em seu seio familiar, na escola e, sobretudo, na sociedade. Buscar também potencializar as possibilidades de melhora nos atendimentos dos profissionais que trabalham com a pessoa com deficiência, pois a família tem maior conhecimento de seu ente.

### **\* Projeto “Germinar”**

Inclusão de alguns alunos no mercado de trabalho para que os mesmos possam obter conhecimento profissional, sendo os encaminhamentos realizados para Usina Rio Pardo.

### **\* Projeto “Roda Viva”**

Destinado aos usuários com idade igual ou superior a trinta anos. Tem como objetivo promover aos membros do grupo uma reflexão, através da de situação cotidianas apresentadas pelos usuários, assim como gerar evolução de seus quadros clínicos psicoemocionais.

### **\* Projeto “Pingo D’água”**

Visa melhorar a flexibilidade, força muscular, força muscular, funcionalidade, relação social e relação com a água, melhorar sua qualidade de vida e suas atividades de vida diária.

### **\* Projeto Bola pra frente.**

Este projeto, busca através do futebol, desenvolvimento de atividades físicas, esportivas e recreativas, com pessoas com deficiência, no processo de reabilitação, interação social e melhoria da qualidade de vida.

### **\*Projeto “Inovar – Tecnologia Digital”**

Visa oportunizar aos alunos o acesso à tecnologia digital, através de uma sala de informática na escola, fortalecendo a integração neurosensorial e cognitiva, possibilitando assim aos profissionais um apoio, para o processo de ensino.

### **\*Projeto Gameterapia**



## APAE – ASSOCIAÇÃO DE PAIS E AMIGOS DOS EXCEPCIONAIS

Fundada em 24/01/2001

Registrada na Federação da Apae em 05/12/2001 – Sb. Nº 1725

Utilidade Pública Municipal Lei nº 1734 de 31/01/02

Utilidade Pública Estadual nº 49.975 de 06 de setembro de 2005

Rua dos Jacarandás, 284 – Chácara Moura Leite

CNPJ 04.315.690/0001-29

Cerqueira César – CEP 18.764-202 – Estado de São Paulo

Fone: (14) 3714-1377 – 99901-6495 – 99741-4879

apaeco@hotmail.com

O objetivo é promover maior desenvolvimento, capacidades funcionais e qualidade de vida para crianças e adolescentes com deficiência, utilizando o método gameterapia como recurso terapêutico e diversão, possibilitando assim um tratamento mais divertido e eficaz.

### **\*Projeto Mercado de trabalho**

Em parceria com a empresa Kasil.

O objetivo é a inclusão de alguns usuários no mercado de trabalho, para que os mesmos possam ter conhecimento profissional, sendo o trabalho realizado na sede Apae.

### **\*Projeto “Núcleo de avaliação diagnóstico e atendimento”**

“Núcleo de avaliação diagnóstico e atendimento” extensão APAE parceria com CMDCA.

O Objetivo é ser a porta de entrada para realização de avaliação e diagnóstico de crianças e adolescentes com transtornos e deficiências, para crianças e adolescentes do município de Cerqueira César com deficiência intelectual leve, Transtorno do Espectro do Autismo (TEA) nível 1 de suporte Atraso do Desenvolvimento Neuropsicomotor (ADNPM), encefalopatia crônica não progressiva (ECNP), Transtorno do Déficit de Atenção com Hiperatividade (TDAH), dentre outras que necessitem de acompanhamento multidisciplinar, conforme avaliação da equipe técnica.

## **6.) ATIVIDADES DESENVOLVIDAS**

### **Educação Física:**

Participar da ginástica geral, identificando as potencialidades e os limites do corpo, respeitando as diferenças individuais e o desempenho corporal; caminhada externa, trabalhar alongamentos com os alunos respeitando a individualidade de cada um, tentando melhorar cada vez mais o tempo e amplitude do movimento; relaxamento: no tatame na quadra; experimentar e fruir esportes de campo taca, rede/parede comparando seus elementos comuns, criando estratégias individuais e coletivas básicas para sua execução, prezando pelo trabalho coletivo e pelo protagonismo, jogo de vôlei adaptado no pátio, melhorando o trabalho em equipe, movimentação, lateralidade, espaço e tempo; utilizar estratégias para execução de diferentes elementos básicos da ginástica geral, de forma individual e em pequenos grupos; jogo de PING PONG adaptado em mesa adaptada da instituição, melhorando o reflexo, movimentação, lateralidade, espaço e tempo; identificar as capacidades físicas mobilizadas na prática de brincadeiras e jogos – trabalhar com cones e individualmente em diferentes direções para que eles possam concluir os desafios propostos em busca de melhoras nas



## APAE – ASSOCIAÇÃO DE PAIS E AMIGOS DOS EXCEPCIONAIS

Fundada em 24/01/2001

Registrada na Federação da Apae em 05/12/2001 – Sb. Nº 1725

Utilidade Pública Municipal Lei nº 1734 de 31/01/02

Utilidade Pública Estadual nº 49.975 de 06 de setembro de 2005

Rua dos Jacarandás, 284 – Chácara Moura Leite

CNPJ 04.315.690/0001-29

Cerqueira César – CEP 18.764-202 – Estado de São Paulo

Fone: (14) 3714-1377 – 99901-6495 – 99741-4879

apaeco@hotmail.com

capacidades motoras; brincadeira com bola de futebol, buscando que os alunos joguem a bola um para o outro, corram atrás da bola, chutem; jogo de basquete – Jogaremos basquete na quadra interna da instituição, melhorando o trabalho em equipe, movimentação, lateralidade, espaço e tempo; identificar as capacidades físicas mobilizadas na prática de atividades lúdicas- Habilidades, coordenação motora, atenção, agilidade, estratégia, noção espacial, lateralidade, projeto +saúde, academia, atividades nas comemorações no dia do aniversariante do mês, fortalecimento de membros inferiores e superiores, atividades para incentivar a independência física e social, treino para olimpíadas.

### Arte:

Desenvolver coordenação motora e o gosto pela arte: Atividades de Primavera- pintura de flores usando carimbos de garrafa pet; confecção de flores usando forminhas de doces; pintura de girassóis de Van Gogh usando guache e colagem com texturas; confecção de bandeiras do Brasil utilizando texturas e colagens; atividades em comemoração ao dia da árvore - confecção de árvore, usando colagem de textura no tronco e pintura das folhas usando pinceis e guache; colagem usando elementos da natureza como folhas de árvore, algodão, girassol; jogos recreativos, experimentar diferentes formas de expressão artística (desenho, pintura e colagem), pintura com garfo e tinta guache formato de flor.

### Setor Pedagógico:

Oração (Santo anjo, pai nosso e oração da gratidão); trabalho sensorial com diferentes texturas, ampliar relações interpessoais, uso da comunicação alternativa como auxílio para o desenvolvimento da comunicação, desenvolvendo atitudes de participação e cooperação; desenvolvimento do projeto ProLibras – Educação para surdos, visando proporcionar a aprendizagem de libras através de treino contínuo, treino de escrita das letras do nome (apoio alfabeto móvel); projeto “Oficina currículo”, com objetivo de ensinar os alunos a criar seu próprio currículo, reforçando suas potencialidades, cognitivo, facilitar a ingressão no mercado de trabalho futuramente, promover autoconhecimento; contas simples – adição e subtração, funções de linguagem; uso de placas e tapetes sensoriais; estimulação/explorar texturas (bacia com gelatina e animais de plástico, sagu); auxílio no horário da refeição: treino de manuseio da colher, deglutição e mastigação de forma correta; adequação de comportamentos; atenção nos comandos estimular hábitos de higiene pessoal; troca de estação do ano (vestimenta adequada); projeto higiene (uso adequado da escova, pasta e fio dental); promover integração e socialização entre os alunos; funções de linguagem; promover desenvolvimento global, motor, sensorio-perceptivo, cognitivo; formação de palavras.



## APAE – ASSOCIAÇÃO DE PAIS E AMIGOS DOS EXCEPCIONAIS

Fundada em 24/01/2001

Registrada na Federação da Apae em 05/12/2001 – Sb. Nº 1725

Utilidade Pública Municipal Lei nº 1734 de 31/01/02

Utilidade Pública Estadual nº 49.975 de 06 de setembro de 2005

Rua dos Jacarandás, 284 – Chácara Moura Leite

CNPJ 04.315.690/0001-29

Cerqueira César – CEP 18.764-202 – Estado de São Paulo

Fone: (14) 3714-1377 – 99901-6495 – 99741-4879

apaee@hotmail.com

Aulas de informática (Jogos educativos adaptados, digitação, jogos matemáticos, jogos de memória, vídeos educativos sobre meio ambiente, alimentação, AVDS; ligar e desligar o computador corretamente, trabalhar raciocínio, capacidade motora).

### Programação do SETEMBRO VERDE- Mês oficial da luta pela inclusão social da pessoa com deficiência.

Sexta-feira 01/09/23: Na sexta-feira iniciamos o mês de setembro, o qual começa a campanha setembro verde, mês da inclusão da pessoa com deficiência, tivemos um jogo de futsal na quadra da Escola Zely Meira Cacciolari da equipe da APAE Cerqueira César contra o time Amigos Futsal de Avaré, onde todos se divertiram e tiveram uma manhã sensacional! A APAE Cerqueira César venceu o jogo, marcando 8 gols, contra 6 da equipe Amigos Futsal.

Quarta-feira 13/09/23: Demos início a Programação do Setembro Verde com as bênçãos na missa que aconteceu no Santuário de Santa Terezinha.

Quinta-feira 21/09/23 – Em comemoração ao "Setembro Verde", dia 21 de Setembro que também é comemorado o dia da árvore, os alunos e funcionários da Apae de Cerqueira César em parceria com Secretaria de Meio Ambiente e Lions Clube, fizeram o plantio de árvores na Rua Antônio Máximo da Silva, colaborando assim para revitalização de uma área que havia sido degradada por uma erosão.

Apae de Cerqueira César teve a honra de participar também do Evento "Setembro Verde - Dia Nacional da Luta da Pessoa com Deficiência" na câmara municipal no município de Iaras. Os alunos fizeram apresentação do Coral com a música "Dias Melhores" e apresentação do teatro em comemoração a chegada da primavera.

Sexta-feira 22/09/23: Nesta data aconteceu a passeata da Apae de Cerqueira César em comemoração ao "Setembro Verde" mês oficial da luta pela inclusão social da pessoa com deficiência, o intuito da passeata é dar mais visibilidade a inclusão e garantia de direitos.

### **Estimulação Precoce:**

Oração Santo Anjo; Aula rítmica e instrumental; acolhida; musicalização (Bom dia com o nome de cada aluno); estimulação sensorial com bolinhas de gel consequentemente a concentração, fala, socialização e interação com os demais, bandeirinhas de recorte e cola com algodão, bombril, tinta, alongamento no Parapódium; estímulo para criança ficar em pé com e sem apoio; em frente ao espelho (estimular gestos,



## APAE – ASSOCIAÇÃO DE PAIS E AMIGOS DOS EXCEPCIONAIS

Fundada em 24/01/2001

Registrada na Federação da Apae em 05/12/2001 – Sb. Nº 1725

Utilidade Pública Municipal Lei nº 1734 de 31/01/02

Utilidade Pública Estadual nº 49.975 de 06 de setembro de 2005

Rua dos Jacarandás, 284 – Chácara Moura Leite

CNPJ 04.315.690/0001-29

Cerqueira César – CEP 18.764-202 – Estado de São Paulo

Fone: (14) 3714-1377 – 99901-6495 – 99741-4879

apaec@hotmail.com

balbucios, brincadeiras); brincadeiras como: esconder brinquedos para estimular o aluno a buscar e explorar os ambientes; acompanhar/estimular alimentação e deglutição adequada e seletividade alimentar; escovação; imitar gestos e movimentos de outras crianças e animais em frente ao espelho; alongamentos com tala extensora; estimulação dos sentidos; ampliação de movimentos; estimular engatinhar, ficar de bruços/rolar; treino de marcha; estimulação linguagem; nomear objetos; utilizar gestos mímicas e músicas; contação de histórias utilizando fantoches; sentar sem apoio; movimentar; deitar; coordenação motora fina; fortalecimento de tórax; ampliar as possibilidades de manuseio de diferentes objetos utilizando movimentos de preensão, encaixe; consciência corporal; interação; alongamentos; massagem relaxante; fortalecimento de vínculo; aula de arte; aula de educação física.

### **Oficinas Pedagógicas:**

Trabalho dentro do Currículo Funcional

#### **• Interação Global (debate de atualidades, temas, valores morais...)**

Acolhida e orientações sobre temas diversos: oração, convivência familiar, hábitos saudáveis, boas maneiras, regras, limites, amizade, educação, adequação comportamental; interação social, valorização das habilidades; palestra sobre a dengue.

Desenvolvimento do Projeto “Oficina currículo”, com objetivo de ensinar os alunos a criar seu próprio currículo, reforçando suas potencialidades, cognitivo, facilitar a ingressão no mercado de trabalho futuramente, promover autoconhecimento; estimular interação através de conversas-assuntos dirigidos como a de conversa, importância de colaborar em casa.

Desenvolvimento e participação do projeto Prolibras – Educação para surdos, visando proporcionar a aprendizagem de libras através de treino contínuo.

Comemoração Aniversariantes do mês.

Discussão sobre as razões pelas quais os hábitos de higiene do corpo são necessários para manutenção da saúde.

Ampliar relações interpessoais, desenvolvendo atitudes de participação e cooperação.

Participar das comemorações do mês Setembro verde.

#### **• Habilidades Manuais**

Desenvolver progressivamente as habilidades manuais, adquirindo técnicas.

Cuidados com vestuário (lavar, vestir e despir);



## APAE – ASSOCIAÇÃO DE PAIS E AMIGOS DOS EXCEPCIONAIS

Fundada em 24/01/2001

Registrada na Federação da Apae em 05/12/2001 – Sb. Nº 1725

Utilidade Pública Municipal Lei nº 1734 de 31/01/02

Utilidade Pública Estadual nº 49.975 de 06 de setembro de 2005

Rua dos Jacarandás, 284 – Chácara Moura Leite

CNPJ 04.315.690/0001-29

Cerqueira, César – CEP 18.764-202 – Estado de São Paulo

Fone: (14) 3714-1377 – 99901-6495 – 99741-4879

apaecc@hotmail.com

Orientações para auxílio domésticos, arrumar a cama, dobrar coberta, vestimenta adequada; reconhecer peças de roupas, lavar louça, ajudar a família nos cuidados e higiene do ambiente;

Colaborar na limpeza e organização da sala de aula;

Aula de arte e educação física;

### • Projeto Culinária

Lavar as verduras de forma correta para consumo;

Cozinha: Aula de culinária – Fazer café; arroz; salada de frutas (manuseio, higienização, preparo, saborear), orientações para auxílio do preparo e higiene dos alimentos com a família. (Ex. cortar um pão, passar margarina, lavar/escorrer arroz, auxílio a família fazer bolo, mastigação adequada), sempre com supervisão do responsável, higiene do ambiente, alimentos saudáveis e não saudáveis.

Vitamina de frutas, forma correta de preparo, manuseio e temperatura adequada para consumo.

Bolachinhas de maisena.

Noções de quantidade, autonomia ao se servir, manuseio e higienização correta dos ingredientes.

### • Projeto Higiene e Saúde

Conscientização e acompanhamento na higiene bucal – escovação, uso fio dental (Exposição dos vídeos de apoio);

Higiene Corporal – banho, vestimenta, unha, cabelo, barba, depilação; orelha, nariz etc...

Orientações diárias para conscientização sobre necessidade e importância dos cuidados com a higiene (unhas, pele, micose).

### • Projeto Horta Orgânica e jardinagem

Possibilitar o contato com a terra, água e natureza através de plantio de sementes, cultivo; Cuidados com o jardim/plantas da sua residência (limpar, regar, varredura);

Plantio de Ervas no jardim sensorial;

Plantio, cultivo e colher verduras para consumo na própria instituição;

Cultivo de plantas.

## 7.) AVALIAÇÃO MENSAL:

A avaliação mensal é realizada através de acompanhamento contínuo dos trabalhos realizados na entidade junto aos usuários.

**8.) FOTOS DE ALGUMAS ATIVIDADES DESENVOLVIDAS NA APAE SOB ORIENTAÇÃO DOS PROFESSORES/MONITORES/TÉCNICOS.**



*Jane Leite Fernandes*  
**JANE LEITE FERNANDES**  
**Diretora APAE**  
JANE LEITE FERNANDES  
CPF: 294.927.278-97  
RG: 32.808.822-5  
DIRETORA

*Helena Regina Esteves Pelicer*  
**HELENA REGINA ESTEVES PELICER**  
**Presidente APAE**

*Aline Camacho*  
**ALINE CAMACHO**  
**Coordenadora Pedagógica**  
**Aline Camacho**  
RG: 41.629.536-8  
CPF: 372.331.928-98  
Coord. Pedagógica - APAE Cerq. César