



APAE – ASSOCIAÇÃO DE PAIS E AMIGOS DOS EXCEPCIONAIS

Fundada em 24/01/2001

Registrada na Federação da Apae em 05/12/2001 – Sb. Nº 1725

Utilidade Pública Municipal Lei nº 1734 de 31/01/02

Utilidade Pública Estadual nº 49.975 de 06 de setembro de 2005

Rua dos Jacarandás, 284 – Chácara Moura Leite

CNPJ 04.315.690/0001-29

Cerqueira César – CEP 18.764-202 – Estado de São Paulo

Fone: (14) 3714-1377 – 99901-6495 – 99741-4879

apaecc@hotmail.com

Cerqueira César, 07 de agosto de 2023

Ofício nº 251/2023

Assunto: Prestação de Contas – Emenda Parlamentar SIGTV 351140920220005

A APAE – Associação de Pais e Amigos dos Excepcionais de Cerqueira César vem, por este, encaminhar a prestação de contas referente a Emenda Parlamentar recebida do Deputado Federal Guiga Peixoto, bem como cópias dos holerites, extratos bancários e relatório mensal das atividades desenvolvidas, referente ao mês de Julho/2023.

Atenciosamente.

Helena Regina Esteves Pelicer
Presidente

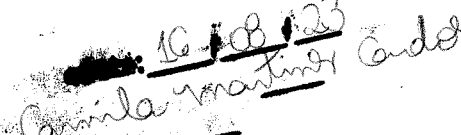
Camilla Martins
16/08/23

À
Secretaria Mun. de Assistência Social, Ação Comunitária e Defesa Civil de Cerqueira César – SP
Sra. Ilza Alves Rocha Cacciolari
CERQUEIRA CÉSAR – SP





Cerqueira César - SP

APAE – ASSOCIAÇÃO DE PAIS E AMIGOS DOS EXCEPCIONAIS

Fundada em 24/01/2001

Registrada na Federação da Apae em 05/12/2001 – Sb. Nº 1725

Utilidade Pública Municipal Lei nº 1734 de 31/01/02

Utilidade Pública Estadual nº 49.975 de 06 de setembro de 2005

Rua dos Jacarandás, 284 – Chácara Moura Leite

CNPJ 04.315.690/0001-29

Cerqueira César – CEP 18.764-202 – Estado de São Paulo

Fone: (14) 3714-1377 – 99901-6495 – 99741-4879

apaecc@hotmail.com

Órgão Concessor:.....: **Secretaria da Assistência Social de Cerqueira César**

Endereço:.....: **Rua Solano de Abreu nº 91 – Centro**

DATA DE RECEBIMENTO DOS RECURSOS

O (s) signatários, na qualidade de representante (s) do órgão beneficiário **APAE – Associação de Pais e Amigos dos Excepcionais de Cerqueira César**, vem indicar, na forma abaixo detalhada, a documentação comprovadora da aplicação dos recursos, recebidos através da **Emenda Parlamentar do Deputado Federal Guiga Peixoto, SIGTV 351140920220005**, no valor de **R\$ 50.000,00** (Cinquenta mil reais) recebido em **06/09/2022**.

Os documentos abaixo relacionados correspondem à aplicação parcial do valor recebido.

DATA DO DOCTO.	ESPECIFIC. DOCUMENTO FISCAL	CREDOR	RESUMIDAMENTE NATUREZA DA DESPESA	VALOR
06/07/2023	Recibo	Amanda Careli de Oliveira	Pagamento do funcionário	1.672,00
06/07/2023	Recibo	Maria Fernanda G. Castagnaro	Pagamento do funcionário	1.672,00
19/07/2023	Guia Parcial	Instituto Nacional Seguro Social	INSS	836,00
TOTAL				4.180,00

TOTAL: R\$ 4.180,00 (Quatro mil cento e oitenta reais)

Declaramos na qualidade de responsáveis pela **APAE – Associação de Pais e Amigos dos Excepcionais de Cerqueira César**, sob as penas da lei, que a documentação acima relacionada comprova a exata aplicação do recurso recebido para os fins indicados.

Cerqueira César, 07 de agosto de 2023

Responsáveis:

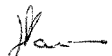
Dirce Ap. Pavan Fragoso
Tesoureira

Helena Regina Esteves Pelicer
Presidente

RESUMO

Saldo Mês Anterior.....	14.084,90
(+) Recebido no mês.....	0,00
(+) Rendimento aplicação do mês	0,00
(+) Recursos Próprios	449,00
(-) Despesas tarifas.....	62,50
(-) Despesas tarifas.....	1,40
(-) Despesas do mês	4.180,00
-----	-----
(=) Saldo para o mês seguinte	10.290,00

Declaramos na qualidade de responsáveis pela APAE – Associação de Pais e amigos dos Excepcionais, que a documentação relacionada à fl. 01, comprova a exata aplicação dos recursos recebidos, para fins indicados.

Total das despesas comprovadas: **RS 4.180,00 (Quatro mil cento e oitenta reais).**

Cerqueira César, 07 de agosto de 2023

Dirce Aparecida Pavan Fragoso
Tesoureira

Helena Regina Esteves Pelicer
Presidente



APAE – ASSOCIAÇÃO DE PAIS E AMIGOS DOS EXCEPCIONAIS

Fundada em 24/01/2001

Registrada na Federação da Apae em 05/12/2001 – Sb. Nº 1725

Utilidade Pública Municipal Lei nº 1734 de 31/01/02

Utilidade Pública Estadual nº 49.975 de 06 de setembro de 2005

Rua dos Jacarandás, 284 – Chácara Moura Leite

CNPJ 04.315.690/0001-29

Cerqueira César – CEP 18.764-202 – Estado de São Paulo

Fone: (14) 3714-1377 – 99901-6495 – 99741-4879

apaecc@hotmail.com

PARECER DO CONSELHO FISCAL

Os membros do Conselho Fiscal da **APAE – Associação de Pais e Amigos dos Excepcionais de Cerqueira César**, abaixo assinados, a vista da documentação apresentada e após a certificação da mesma, são pela aprovação da presente **Prestação de Contas**, referente ao mês de Julho de 2023.

Cerqueira César, 07 de agosto de 2023

Ariovaldo Côrrea
CPF: 072.061.328-04
RG: 18.443.604-7

Ivânia da Conceição Candido de Araújo
CPF: 073.743.318-70
RG: 20.303.207-X

Renata Ramalho da Cunha
CPF: 062.691.978-99
RG: 1.015.496-6



APAE – ASSOCIAÇÃO DE PAIS E AMIGOS DOS EXCEPCIONAIS

Fundada em 24/01/2001

Registrada na Federação da Apae em 05/12/2001 – Sb. Nº 1725

Utilidade Pública Municipal Lei nº 1734 de 31/01/02

Utilidade Pública Estadual nº 49.975 de 06 de setembro de 2005

Rua dos Jacarandás, 284 – Chácara Moura Leite

CNPJ 04.315.690/0001-29

Cerqueira César – CEP 18.764-202 – Estado de São Paulo

Fone: (14) 3714-1377 – 99901-6495 – 99741-4879

apaecc@hotmail.com

RELATÓRIO DE AÇÕES DESENVOLVIDAS

MÊS DE REFERÊNCIA: JULHO/2023

1.) ENTIDADE CONVENIADA:

**ASSOCIAÇÃO DE PAIS E AMIGOS DOS EXCEPCIONAIS DE CERQUEIRA
CÉSAR**

Endereço: Rua dos Jacarandás, 284 Chácara Moura Leite Cerqueira César/SP.

Telefone/ Fax: (14) 3714-1377

E-mail: apaecc@hotmail.com

Responsável Legal: Helena Regina Esteves Pelicer / Presidente

Diretora: Jane Leite Fernandes

Coordenadora Pedagógica: Aline Camacho

Educador Social: Amanda Careli de Oliveira

2.) AÇÕES PROPOSTAS / AÇÕES DESENVOLVIDAS:

A APAE de Cerqueira César é uma entidade de caráter educacional, assistencial e filantrópica, sendo seu objetivo prestar atendimento as pessoas em situação de necessidades especiais e seu preparo ao exercício da cidadania. O serviço tem a finalidade de promover a autonomia, a inclusão social e a melhoria da qualidade de vida das pessoas participantes.

A intervenção será sempre voltada a diminuir a exclusão social tanto do dependente quanto do cuidador, a sobrecarga decorrente da situação de dependência/prestação de cuidados prolongados, bem como a interrupção e superação das violações de direitos que fragilizam a autonomia e intensificam o grau de dependência da pessoa com deficiência.

3.) OBJETIVOS:

Handwritten signatures and initials in the bottom right corner.



APAE – ASSOCIAÇÃO DE PAIS E AMIGOS DOS EXCEPCIONAIS

Fundada em 24/01/2001

Registrada na Federação da Apae em 05/12/2001 – Sb. Nº 1725

Utilidade Pública Municipal Lei nº 1734 de 31/01/02

Utilidade Pública Estadual nº 49.975 de 06 de setembro de 2005

Rua dos Jacarandás, 284 – Chácara Moura Leite

CNPJ 04.315.690/0001-29

Cerqueira César – CEP 18.764-202 – Estado de São Paulo

Fone: (14) 3714-1377 – 99901-6495 – 99741-4879

apaecc@hotmail.com

- Promover a autonomia e a melhoria da qualidade de vida de pessoas com deficiência, seus cuidadores e suas famílias;
- Desenvolver ações especializadas para a superação das situações violadoras de direitos que contribuem para a intensificação da dependência;
- Prevenir o abrigo e a segregação dos usuários do serviço, assegurando o direito à convivência familiar e comunitária;
- Promover acessos a benefícios, programas de transferência de renda e outros serviços socioassistenciais, das demais políticas públicas setoriais e do Sistema de Garantia de Direitos;
- Promover apoio às famílias na tarefa de cuidar, diminuindo a sua sobrecarga de trabalho e utilizando meios de comunicar e cuidar que visem à autonomia dos envolvidos e não somente cuidados de manutenção;
- Prevenir situações de sobrecarga e desgaste de vínculos provenientes da relação de prestação/demanda de cuidados permanentes/prolongados.

4.) DEMANDA ATENDIDA:

A demanda da entidade é de 69 (sessenta e nove) assistidos, com deficiência intelectual e múltipla na faixa etária de 30 (trinta) à 80 (oitenta) anos de idade.

São realizadas atividades de segunda-feira à sexta-feira, das 8:00 às 12:00 e das 13:00 às 17:00 horas.

5.) ATIVIDADES DESENVOLVIDAS

Atividades recreativas para diversificação do ensino como, bola na cesta, boliche, bingos, karaokê, dança das cadeiras, alongamentos e relaxamento, fortalecimento de membros inferiores e superiores, atividades trabalhando a importância do cuidado com o corpo e sua higiene, atividades para incentivar a independência física e social, trabalhando o sistema monetário, conhecimentos de notas e simulação de compras em mercados, atividades recreativas, atividades nostálgicas, jogos de mesa, passeios com atividades físicas ao ar livre e caminhadas.



APAE – ASSOCIAÇÃO DE PAIS E AMIGOS DOS EXCEPCIONAIS

Fundada em 24/01/2001

Registrada na Federação da Apae em 05/12/2001 – Sb. Nº 1725

Utilidade Pública Municipal Lei nº 1734 de 31/01/02

Utilidade Pública Estadual nº 49.975 de 06 de setembro de 2005

Rua dos Jacarandás, 284 – Chácara Moura Leite

CNPJ 04.315.690/0001-29

Cerqueira César – CEP 18.764-202 – Estado de São Paulo

Fone: (14) 3714-1377 – 99901-6495 – 99741-4879

apaecc@hotmail.com

6.) AVALIAÇÃO MENSAL:

A avaliação mensal é realizada através de acompanhamento contínuo dos trabalhos realizados na entidade junto aos usuários.

7.) FOTOS DE ALGUMAS ATIVIDADES DESENVOLVIDAS NA APAE SOB ORIENTAÇÃO DO EDUCADOR SOCIAL.



Jane Leite Fernandes

Diretora APAE

JANE LEITE FERNANDES

CPF: 294.927.278-97

RG: 32.808.822-5

DIRETORA

ALINE CAMACHO
Coordenadora Pedagógica

Aline Camacho

RG: 41.629.536-8

CPF: 372.331.928-90

Coord. Pedagógica - APAE Cerqueira César

HELENA REGINA ESTEVES PELICER

Presidente APAE

Amanda Careli de Oliveira
Educador Social



APAE – ASSOCIAÇÃO DE PAIS E AMIGOS DOS EXCEPCIONAIS

Fundada em 24/01/2001

Registrada na Federação da Apae em 05/12/2001 – Sb. Nº 1725

Utilidade Pública Municipal Lei nº 1734 de 31/01/02

Utilidade Pública Estadual nº 49.975 de 06 de setembro de 2005

Rua dos Jacarandás, 284 – Chácara Moura Leite

CNPJ 04.315.690/0001-29

Cerqueira César – CEP 18.764-202 – Estado de São Paulo

Fone: (14) 3714-1377 – 99901-6495 – 99741-4879

apaecc@hotmail.com

RELATÓRIO DE AÇÕES DESENVOLVIDAS

MÊS DE REFERÊNCIA: JULHO/2023

1.) ENTIDADE CONVENIADA:

ASSOCIAÇÃO DE PAIS E AMIGOS DOS EXCEPCIONAIS DE CERQUEIRA CÉSAR

Endereço: Rua dos Jacarandás, 284 – Chácara Moura Leite – Cerqueira César/SP.

Telefone/ Fax: (14) 3714-1377

e-mail: apaecc@hotmail.com

Responsável Legal: Helena Regina Esteves Pelicer / Presidente

Diretora: Jane Leite Fernandes

Coordenadora Pedagógica: Aline Camacho

Educador Social: Maria Fernanda Gerdulo Castagnaro

2.) AÇÕES PROPOSTAS / AÇÕES DESENVOLVIDAS:

A APAE de Cerqueira César é uma entidade de caráter educacional, assistencial e filantrópica, sendo seu objetivo prestar atendimento as pessoas em situação de necessidades especiais e seu preparo ao exercício da cidadania. O serviço tem a finalidade de promover a autonomia, a inclusão social e a melhoria da qualidade de vida das pessoas participantes.

A intervenção será sempre voltada a diminuir a exclusão social tanto do dependente quanto do cuidador, a sobrecarga decorrente da situação de dependência/prestação de cuidados prolongados, bem como a interrupção e superação das violações de direitos que fragilizam a autonomia e intensificam o grau de dependência da pessoa com deficiência.

3.) OBJETIVOS:

- Promover a autonomia e a melhoria da qualidade de vida de pessoas com deficiência, seus cuidadores e suas famílias;
- Desenvolver ações especializadas para a superação das situações violadoras de direitos que contribuem para a intensificação da dependência;
- Prevenir o abrigo e a segregação dos usuários do serviço, assegurando o direito à convivência familiar e comunitária;
- Promover acessos a benefícios, programas de transferência de renda e outros serviços socioassistenciais, das demais políticas públicas setoriais e do Sistema de Garantia de Direitos;
- Promover apoio às famílias na tarefa de cuidar, diminuindo a sua sobrecarga de trabalho e utilizando meios de comunicar e cuidar que visem à autonomia dos envolvidos e não somente cuidados de manutenção;
- Prevenir situações de sobrecarga e desgaste de vínculos provenientes da relação de prestação/demanda de cuidados permanentes/prolongados.

4.) DEMANDA ATENDIDA:

A demanda da entidade é de 65 (sessenta e cinco) assistidos, com deficiência intelectual e múltipla na faixa etária de 0 (zero) à 80 (oitenta) anos de idade.

São realizadas atividades de segunda-feira à sexta-feira, das 8:00 às 12:00 e das 13:00 às 17:00 horas.

5.) ATIVIDADES DESENVOLVIDAS

- **Projeto Prolibras**
Promover a inclusão entre ouvintes e comunidade surda.
- **Festa Junina das Famílias:**
Melhorar o desenvolvimento participativo e intelectual dos alunos/assistidos no âmbito Institucional, bem como o fortalecimento de vínculos.
- **I Cercaipira de Cerqueira César:**
Trazer visibilidade para os alunos/assistidos desta Instituição.
- **Recesso: Atividades para o Centro de Convivência**
Proporcionar experiências diferenciadas durante o período em que os demais estão em recesso.

6.) AVALIAÇÃO MENSAL:

A avaliação mensal é realizada através de acompanhamento contínuo dos trabalhos realizados na em tidade junto aos usuários.

7.) FOTOS DE ALGUMAS ATIVIDADES DESENVOLVIDAS NA APAE SOB ORIENTAÇÃO DO EDUCADOR SOCIAL

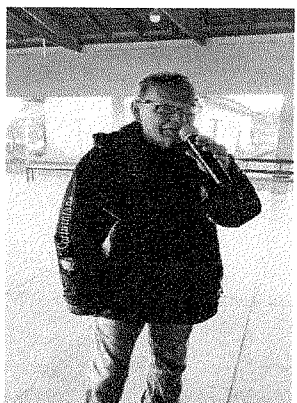
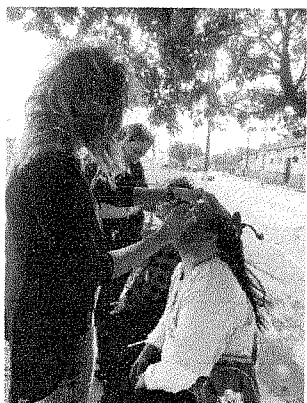
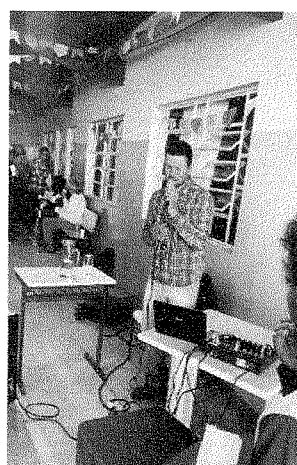
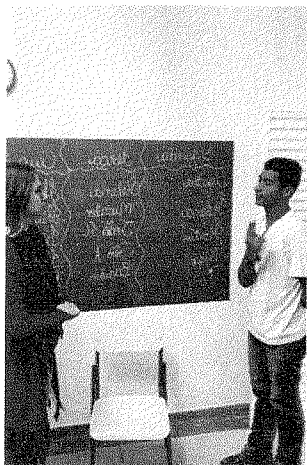

[Handwritten signatures]



APAE – ASSOCIAÇÃO DE PAIS E AMIGOS DOS EXCEPCIONAIS

Fundada em 24/01/2001

Registrada na Federação da Apae em 05/12/2001 – Sb. Nº 1725

Utilidade Pública Municipal Lei nº 1734 de 31/01/02

Utilidade Pública Estadual nº 49.975 de 06 de setembro de 2005

Rua dos Jacarandás, 284 – Chácara Moura Leite

CNPJ 04.315.690/0001-29

Cerqueira César – CEP 18.764-202 – Estado de São Paulo

Fone: (14) 3714-1377 – 99901-6495 – 99741-4879

apaecc@hotmail.com

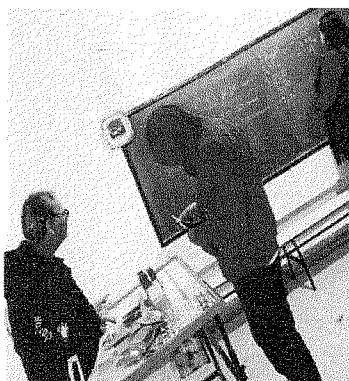
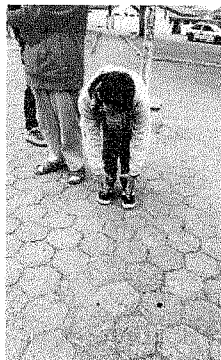

Jane Leite Fernandes
Diretora APAE

JANE LEITE FERNANDES

CPF: 294.977.278-97

RG: 32.808.822-5

ALINE CAMACHO

Coordenadora Pedagógica

Aline Camacho

RG: 41.629.536-8

CPF: 372.331.928-98

Coord. Pedagógica - APAE Cerqueira César

HELENA REGINA ESTEVES PELICER
Presidente APAE

MARIA FERNANDA G. CASTAGNARO
Educador Social

