



APAE - ASSOCIAÇÃO DE PAIS E AMIGOS DOS EXCEPCIONAIS
CNPJ: 04.315.690/0001-29
Rua dos Jacarandás, 284 - Chácara Moura Leite
Cerqueira César - SP - CEP 18760-000
Fone/fax: (14) 3714-1377 - 9-9741-4851 - 9-9741-4879
apaecc@hotmail.com

Cerqueira César, 15 de maio de 2023

Ofício nº 133/2023

Assunto: Prestação de contas referente Abril (04º repasse/2023) – Saúde

A APAE – CC - Associação de Pais e Amigos dos Excepcionais de Cerqueira César vem, por este, encaminhar a prestação de contas do mês de Abril, bem como cópias das notas fiscais/holerites, extratos bancários e relatório de atividades desenvolvidas no mês, referente aos recursos recebidos do RECURSOS PRÓPRIOS - LDB.

Atenciosamente.

Sendo só para o momento,

Helena Regina Esteves Pelicer
Presidente

Exmo. Senhor
Mauro Bertolani Junior
DD. Secretário Municipal da Saúde
Cerqueira César – SP

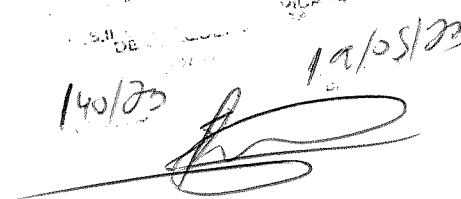
14/05/23
VICARIO





APAE - ASSOCIAÇÃO DE PAIS E AMIGOS DOS EXCEPCIONAIS
CNPJ: 04.315.690/0001-29
Rua dos Jacarandás, 284 - Chácara Moura Leite
Cerqueira César - SP - CEP 18760-000
Fone/fax: (14) 3714-1377 - 9-9741-4851 - 9-9741-4879
apaecc@hotmail.com

Órgão Concessor:.....: **Secretaria Municipal da Saúde de Cerqueira César**
Endereço.....: **Rua Solano de Abreu nº 11 – Centro**

DATA DE RECEBIMENTO DOS RECURSOS

O (s) signatários, na qualidade de representante (s) do órgão beneficiário **APAE – Associação de Pais e Amigos dos Excepcionais de Cerqueira César**, vem indicar, na forma abaixo detalhada, a documentação comprovadora da aplicação dos recursos recebidos da **Secretaria Municipal da Saúde de Cerqueira César**, no valor de **RS 11.084,25** (Onze mil oitenta e quatro reais e vinte e cinco centavos) recebido em **12/04/2023**, referente ao 04º repasse do ano de 2023 para suprir as despesas com Pessoal da entidade.

Os documentos abaixo relacionados correspondem à aplicação parcial do valor recebido.

DATA DO DOCTO.	ESPECIFIC. DOCUMENTO FISCAL	CREDOR	RESUMIDAMENTE NATUREZA DA DESPESA	VALOR
05/04/2023	Recibo	Carolina Costa Campos	Pagamento do funcionário	3.423,46
05/04/2023	Recibo	Jéssica Fernanda Rosetto	Pagamento do funcionário	2.685,36
05/04/2023	Recibo	Regiane Aparecida Vertuan	Pagamento do funcionário	2.671,14
05/04/2023	Recibo	Talita Aparecida Felipe de Oliveira	Pagamento do funcionário	3.642,25
19/04/2023	Guia Parcial	Secretaria Receita Federal Brasil	DARF	488,79
19/04/2023	Guia Parcial	Instituto Nacional Seguro Social	INSS	1.333,34
TOTAL				14.244,34

TOTAL: RS 14.244,34 (Quatorze mil duzentos e quarenta e quatro reais e trinta e quatro centavos).

Declaramos na qualidade de responsáveis pela **APAE – Associação de Pais e Amigos dos Excepcionais de Cerqueira César**, sob as penas da lei, que a documentação acima relacionada comprova a exata aplicação do recurso recebido para os fins indicados.

Cerqueira César, 15 de maio de 2023

Responsáveis:

Dirce Aparecida Pavan Fragoso
Tesoureira

Helena Regina Esteves Pelicer
Presidente



APAE - ASSOCIAÇÃO DE PAIS E AMIGOS DOS EXCEPCIONAIS
CNPJ: 04.315.690/0001-29
Rua dos Jacarandás, 284 - Chácara Moura Leite
Cerqueira César - SP - CEP 18760-000
Fone/fax: (14) 3714-1377 - 9-9741-4851 - 9-9741-4879
apaecc@hotmail.com

RESUMO

Saldo Mês Anterior.....	14.669,78
(+) Recebido no mês.....	11.084,25
(+) Rendimento aplicação	4,97
(+) Recursos Próprios	0,00
(-) Despesas do mês.....	14.244,34
-----	-----
(=) Saldo para o mês seguinte	11.514,66

CÁLCULO RENDIMENTO LIQUIDO DO MÊS DE ABRIL/2023

() Rendimento Bruto.....	9,58
(-) IRRF.....	3,76
(-) IOF.....	0,85
(+) Rendimento líquido de aplicação	4,97

Declaramos na qualidade de responsáveis pela APAE – Associação de Pais e amigos dos Excepcionais, que a documentação relacionada à fl. 01, comprova a exata aplicação dos recursos recebidos, para fins indicados.

Total das despesas comprovadas: **R\$ 14.244,34 (Quatorze mil duzentos e quarenta e quatro reais e trinta e quatro centavos).**

Cerqueira César, 15 de maio de 2023

Dirce Aparecida Pavan Fragoso
Tesoureira

Helena Regina Esteves Pelicer
Presidente



APAE - ASSOCIAÇÃO DE PAIS E AMIGOS DOS EXCEPCIONAIS
CNPJ: 04.315.690/0001-29
Rua dos Jacarandás, 284 - Chácara Moura Leite
Cerqueira César - SP - CEP 18760-000
Fone/fax: (14) 3714-1377 - 9-9741-4851 - 9-9741-4879
apaecc@hotmail.com

PARECER DO CONSELHO FISCAL

Os membros do Conselho Fiscal da **APAE – Associação de Pais e Amigos dos Excepcionais de Cerqueira César**, abaixo assinados, a vista da documentação apresentada e após a certificação da mesma, são pela aprovação da presente **Prestação de Contas**, referente ao mês de abril de 2023.

Cerqueira César, 15 de maio de 2023

Ariovaldo Côrrea

CPF: 072.061.328-04

RG: 18.443.604-7

Ivânia da Conceição Candido de Araújo

CPF: 093.743.318-70

RG: 20.303.207-X

Renata Ramalho da Cunha

CPF: 062.691.978-99

RG: 1.015.496-6

RELATÓRIO QUANTITATIVO DE AÇÕES DESENVOLVIDAS

SETOR DA SAÚDE- ABRIL 2023

1- ENTIDADE CONVENIADA:

ASSOCIAÇÃO DE PAIS E AMIGOS DOS EXCEPCIONAIS DE CERQUEIRA CÉSAR

End.:Rua dos Jacarandás, 284 – Chácara Moura Leite – Cerqueira César/SP.

Telefone/ Fax: (14) 3714-1377

E-mail: apaecc@hotmail.com

Responsável Legal:Helena Regina Esteves Pelicer / Presidente Técnica

2-AÇÕES DESENVOLVIDAS:

Os atendimentos oferecidos pela APAE de Cerqueira César são de caráter interdisciplinar, e promovem habilitação e reabilitação em saúde de pessoas com deficiência intelectual e/ou múltipla. Os usuários são atendidos de forma individual ou em grupos, orientados e conduzidos por profissionais com formação nas áreas da Estimulação Precoce, Fisioterapia, Fonoaudiologia, Psicologia, Enfermeira , Terapia Ocupacional e profissional de Educação Física na Saúde.

A demanda da entidade é de 146 (cento e quarenta e seis) usuários, com deficiência intelectual e múltiplas na faixa etária de zero sem limite de idade.São realizados os atendimentos de segunda-feira à sexta-feira, das 8:00 às 17:00 horas.

3-PROJETOS DESENVOLVIDOS:

*** Projeto Equoterapia;**

A equoterapia utiliza o cavalo como recurso cinesioterapêutico no tratamento, visando uma reabilitação global do paciente, principalmente de pessoas com comprometimentos físicos e intelectuais, auxiliando seu desenvolvimento físico, psíquico e social, sendo este realizado no recinto da FAICC no período matutino e vespertino,duas vezes na semana.(segunda feirae quarta feira).

*** Projeto Higiene e Saúde;**



APAE – ASSOCIAÇÃO DE PAIS E AMIGOS DOS EXCEPCIONAIS

CNPJ: 04.315.690/0001-29

CNES: 50538381

Rua dos Jacarandás, 284 – Chácara Moura Leite

Cerqueira César – SP – CEP 18760-000

Fone/fax: (14) 3714-1377 – 9-9741-4851 – 9+9741-4879

apaecc@hotmail.com

Tem como objetivo desenvolver atitudes para tornar o aluno independente, com iniciativas próprias, criando responsabilidade com seu próprio corpo e conseqüentemente com sua saúde.

*** Projeto Hidroterapia;**

É um método terapêutico onde se utiliza a água nas suas variáveis temperaturas obtendo uma melhoria no equilíbrio, tônus, trofismo muscular, coordenação motora global, espaço temporal, aumentando a resistência física e proporcionando uma promoção da saúde.

Projeto Hidroginástica;

É um projeto no qual tem por objetivo a melhora da força muscular, resistência, flexibilidade, equilíbrio e capacidade cardiorespiratória. A prática é recomendada para melhorar a capacidade motora funcional e independência do assistido.

*** Projeto “Pingo D’água”;**

Visa melhorar a flexibilidade, força muscular, força muscular, funcionalidade, relação social e relação com a água, melhorar sua qualidade de vida e suas atividades de vida diária.

*** Projeto Bola pra frente;**

Este projeto busca através do futebol, desenvolvimento de atividades físicas, esportivas e recreativas, com pessoas com deficiência, no processo de reabilitação, interação social e melhoria da qualidade de vida.

*** Projeto Superação (PediaSuit);**

Visa Proporcionar o desenvolvimento global para crianças e adolescentes portadores de deficiência, realizando terapias para reabilitação e estimulação, através do método PediaSuit, com intuito de promover maiores ganhos, desenvolvimentos e melhor qualidade de vida.

***Projeto Gameterapia;**

O objetivo é Promover maior desenvolvimento, capacidades funcionais e qualidade de vida para crianças e adolescentes com deficiência, utilizando o método gameterapia como recurso terapêutico e diversão, possibilitando assim um tratamento mais divertido e eficaz.



APAE – ASSOCIAÇÃO DE PAIS E AMIGOS DOS EXCEPCIONAIS

CNPJ: 04.315.690/0001-29

CNES: 50538382

Rua dos Jacarandás, 284 – Chácara Moura Leite

Cerqueira César – SP – CEP 18760-000

Fone/fax: (14) 3714-1377 – 9-9741-4851 – 9-9741-4879

apaecc@hotmail.com

3-ATIVIDADES DESENVOLVIDAS:

Neste mês no **setor de Fisioterapia** foram realizados **159** atendimentos individualizados, que tem por finalidade a habilitação de crianças e usuários com necessidades especiais. Através de fundamentos científicos, promover o desenvolvimento e/ou a recuperação da funcionalidade do indivíduo; tendo como meta final a inserção social; tal reintegração se dará mediante o treinamento e adaptação dos pacientes as suas potencialidades (como uso de órteses e/ou próteses), para um grau maior possível de autonomia pessoal e comunitária e consequente interação social.

Realizam-se trabalhos de estimulação com base no desenvolvimento neuropsicomotor normal, através de atividades que estimulem os aspectos sensoriais, perceptivos e motores para que possam atingir um bom desempenho ocupacional e ganhos na qualidade de vida, tratando as dificuldades apresentadas, prevenindo deformidades com o uso de órteses e adaptações necessárias justamente com o posicionamento adequado e as orientações aos familiares. Orientação e conscientização a pessoa atendida, auxiliares, cuidadores quanto ao tratamento, estimulação, posicionamento em cadeiras adaptadas e outros. Tem como metas principais: realizar triagens, anamnese, avaliação, plano terapêutico individual, tratamento, reavaliação, encaminhamento a órgãos afins, terapias individuais, reunião com a equipe multidisciplinar e interdisciplinar para discussão do caso.

No **setor de Equoterapia** foram realizados **45** atendimentos equo terapêuticos, de atuação clínica individual, que tem como objetivo usar o cavalo para estimulação motora, cognitiva e comportamental. Os atendimentos são realizados com duas técnicas, sendo uma fisioterapeuta e uma psicóloga, ambas equoterapeutas.

Setor de Fonoaudiologia: foram realizados **85** atendimentos fonoaudiológicos, de atuação clínica individual, além de avaliações de alunos/atendidos, bem como de casos que procuram os serviços da APAE. Atuação também na orientação de professores em sala de aula, no refeitório, com intuito de apoiar o processo de aprendizagem, desenvolvimento de linguagem e alimentação, estabelecendo formas alternativas conforme a demanda e possibilidades do sujeito, sendo orientados também os demais colaboradores e responsáveis, além de discussões de casos clínicos, para melhor evolução dos atendidos.

Setor de Psicologia: foram realizados **50** atendimentos, de atuação clínica individual, atendimentos no setor de equoterapia e grupos do centro de convivência.. Os atendimentos tem como objetivo auxiliar a estimulação da interação social, treino de habilidades sociais com os assistidos, reforço de autoestima e ensinamentos pedagógicos básicos adaptados por atividades lúdicas.

Os atendimentos no **setor de Enfermagem** são de livre demanda e foram realizados **153** atendimentos. Tem por objetivo a enfermagem os cuidados de prevenção, promoção e qualidade de vida dos assistidos.

O **profissional de Educação Física na Saúde** não houve atendimentos, devido estar em contratação deste profissional.

No **setor de Terapia Ocupacional:** não houve atendimentos, devido estar em contratação deste profissional.

Neste mês de Abril foram realizados 492 atendimentos técnicos.

4-FOTOS DE ALGUMAS ATIVIDADES DESENVOLVIDAS



8 8



APAE – ASSOCIAÇÃO DE PAIS E AMIGOS DOS EXCEPCIONAIS

CNPJ: 04.315.690/0001-29

CNES: 50538384

Rua dos Jacarandás, 284 – Chácara Moura Leite

Cerqueira César – SP – CEP 18760-000

Fone/fax: (14) 3714-1377 – 9-9741-4851 – 9+9741-4879

apaecc@hotmail.com

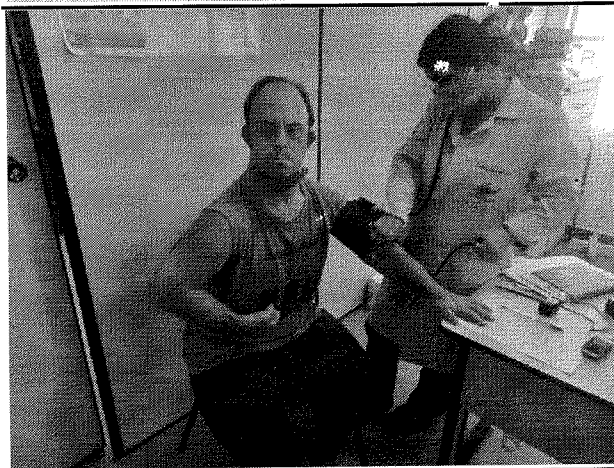
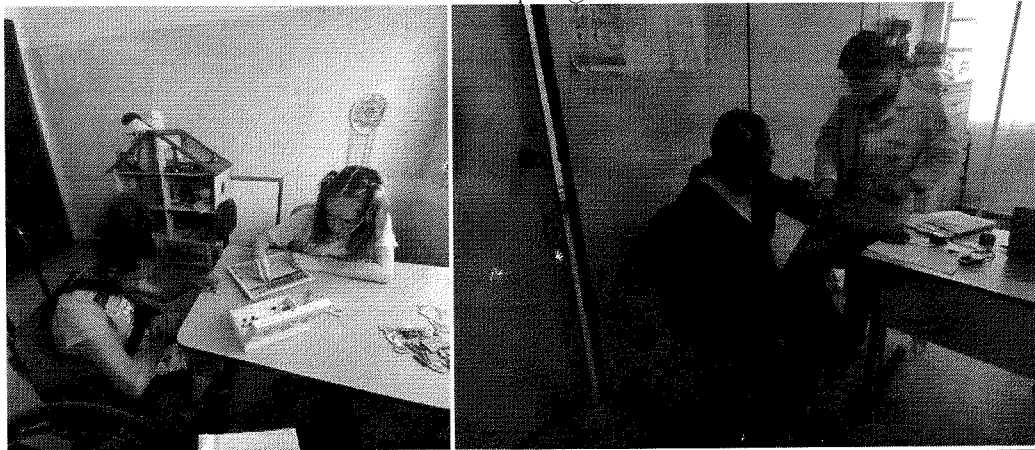

Paula Fernandes
PAULA LEITE FERNANDES
CPF: 294.927.278-97
RG: 32.808.822-5
DIRETORA

Denise Galera de Oliveira Silva
Denise Galera de Oliveira Silva
Assistente Social
CRESS: 67.363



Fundada em 24/01/2001
CNPJ:04.315.690/0001-29
Rua dos Jacarandás, 284 – Chácara Moura Leite
Cerqueira César–S.P. CEP. 18.760 – 000
Fone/Fax: (14) 3714-1377 – 9741 4851 – 99741 4879 - 9741 4843
apaecc@hotmail.com

RELATÓRIO DE AÇÕES DESENVOLVIDAS

MÊS DE REFERÊNCIA: Abril/2023

1.) ENTIDADE CONVENIADA:

ASSOCIAÇÃO DE PAIS E AMIGOS DOS EXCEPCIONAIS DE CERQUEIRA CÉSAR

Endereço: Rua dos Jacarandás, 284 – Chácara Moura Leite – Cerqueira César/SP.

Telefone/ Fax: (14) 3714-1377

E-mail:apaecc@hotmail.com

Responsável Legal: Helena Regina Esteves Pelicer / Presidente

Diretora: Jane Leite Fernandes

Coordenadora Pedagógica: Aline Camacho

2.) AÇÕES PROPOSTAS / AÇÕES DESENVOLVIDAS:

A APAE de Cerqueira César é uma entidade de caráter educacional, assistencial e filantrópica, sendo seu objetivo prestar atendimento as pessoas em situação de necessidades especiais e seu preparo ao exercício da cidadania. O serviço tem a finalidade de promover a autonomia, a inclusão social e a melhoria da qualidade de vida das pessoas participantes.

A intervenção será sempre voltada a diminuir a exclusão social tanto do dependente quanto do cuidador, a sobrecarga decorrente da situação de dependência/prestação de cuidados prolongados, bem como a interrupção e superação das violações de direitos que fragilizam a autonomia e intensificam o grau de dependência da pessoa com deficiência.

3.) OBJETIVOS:

- Promover a autonomia e a melhoria da qualidade de vida de pessoas com deficiência, seus cuidadores e suas famílias;
- Desenvolver ações especializadas para a superação das situações violadoras de direitos que contribuem para a intensificação da dependência;
- Prevenir o abrigo e a segregação dos usuários do serviço, assegurando o direito à convivência familiar e comunitária;

1



Fundada em 24/01/2001
CNPJ: 04.315.690/0001-29
Rua dos Jacarandás, 284 – Chácara Moura Leite
Cerqueira César – S.P. CEP. 18.760 – 000
Fone/Fax: (14) 3714-1377 – 9741 4851 – 99741 4879 - 9741 4843
apaecc@hotmail.com

- Promover acessos a benefícios, programas de transferência de renda e outros serviços socioassistenciais, das demais políticas públicas setoriais e do Sistema de Garantia de Direitos;
- Promover apoio às famílias na tarefa de cuidar, diminuindo a sua sobrecarga de trabalho e utilizando meios de comunicar e cuidar que visem à autonomia dos envolvidos e não somente cuidados de manutenção;
- Prevenir situações de sobrecarga e desgaste de vínculos provenientes da relação de prestação/demanda de cuidados permanentes/prolongados.

4.) DEMANDA ATENDIDA:

A demanda da entidade é de 147 (cento e quarenta e sete) assistidos, com deficiência intelectual e múltipla na faixa etária de 0 (zero) à 80 (oitenta) anos de idade.

São realizadas atividades de segunda-feira à sexta-feira, das 8:00 às 12:00 e das 13:00 às 17:00 horas.

5.) PROJETOS DESENVOLVIDOS

*** Projeto Horta Orgânica e Jardinagem;**

A APAE realiza atividades de horta e jardinagem sob a supervisão de um monitor, onde os alunos desenvolvem atividades manuais diretamente com a terra na construção das referidas hortas e jardins. Despertando o respeito pela natureza tornando-os conscientes da preservação do meio em que vivem e aprendendo hábitos saudáveis de alimentação.

*** Projeto Culinária;**

O objetivo é desenvolver habilidades básicas específicas, promover a socialização e contribuir para inclusão da pessoa com deficiência no meio em que vive reforçando suas habilidades e respeitando o limite de cada um, através das atividades específicas da culinária e relacionadas, sendo desde a preparação, questões de alimentação saudável, qualidade e higiene com os ingredientes e com o próprio corpo e ambiente, visando a busca de aprendizagem, independência e autonomia de cada participante.

*** Projeto Equoterapia;**

A equoterapia utiliza o cavalo como recurso cinesioterapêutico no tratamento, visando uma reabilitação global do paciente, principalmente de pessoas com comprometimentos físicos e

2



Fundada em 24/01/2001
CNPJ:04.315.690/0001-29
Rua dos Jacarandás, 284 – Chácara Moura Leite
Cerqueira César–S P. CEP. 18.760 – 000
Fone/Fax: (14) 3714-1377 – 9741 4851 – 99741 4879 - 9741 4843
apaecc@hotmail.com

intelectuais, auxiliando seu desenvolvimento físico, psíquico e social, sendo este realizado no recinto da FAICC no período matutino e vespertino.

*** Projeto Higiene e Saúde;**

Tem como objetivo desenvolver atitudes para tornar o aluno independente, com iniciativas próprias, criando responsabilidade com seu próprio corpo e conseqüentemente com sua saúde.

*** Projeto Hidroterapia;**

É um método terapêutico onde se utiliza a água nas suas variáveis temperaturas obtendo uma melhoria no equilíbrio, tônus, 'trofismo muscular, coordenação motora global, espaço temporal, aumentando a resistência física e proporcionando uma promoção da saúde.

***Projeto Jardim Sensorial;**

O intuito do projeto é ser usado como recurso terapêutico e pedagógico. O objetivo é contribuir na reabilitação, no desenvolvimento físico e intelectual, com terapias e estímulos sensoriais, além de oferecer um espaço para a aprendizagem, proporcionando melhor desenvolvimento e qualidade de vida para nossos assistidos. O Jardim Sensorial, oferece estímulos para os cinco sentidos do corpo humano, sendo, tato, audição, visão, paladar e olfato.

*** Projeto Clube de Mães;**

Este projeto conta o trabalho voluntário de algumas mães e respectivamente de seus amigos, em que desenvolvem a culinária através de receita do nhoque, o qual é vendido para a população em geral, sendo toda a verba arrecada revertida em bens matérias e/ou de consumo para os próprios alunos. Visa-se ainda com este trabalho estreitar os laços entre família/escola.

*** Projeto Centro de Convivência “Conviver”;**

Criado no ano de 2012 conforme determinação de legislação vigente, constituindo que os alunos a partir de trinta (30) anos de idade, inseridos nas APAEs terão suas matrículas excluídas do sistema de educação, visto segundo as diretrizes da Federação das APAEs no que tange a modalidade Educação Especial, o ensino possui duas fases, sendo: fase 1 - alunos de seis (06) a quatorze (14) anos e fase 2 – alunos de quinze (15) a trinta (30) anos.

O objetivo do projeto é proporcionar às pessoas com deficiência intelectual e múltiplas qualidade de vida durante o processo de envelhecimento através de ações que promovam e estimulem nos aspectos sociais, culturais, educativas e principalmente de lazer, os quais possam auxiliá-los



Fundada em 24/01/2001
CNPJ:04.315.690/0001-29
Rua dos Jacarandás, 284 – Chácara Moura Leite
Cerqueira César-S.P. CEP. 18.760 – 000
Fone/Fax: (14) 3714-1377 – 9741 4851 – 99741 4879 - 9741 4843
apacc@hotmail.com

em sua vida cotidiana, bem como, desenvolver a máxima autonomia nas habilidades diária e prática, assim pode-se dizer que este fará a interface da inclusão social e suas limitações.

*** Projeto Famílias**

Visa atender especificamente as famílias de nossos alunos, visando orientar/ sanar dúvidas inerentes aos usuários, bem como fortalecendo dos laços entre Instituição e Família/ Família e usuário. Este projeto é desenvolvido uma vez por mês. Com o objetivo de apoiar, orientar e conscientizar a família sobre seu papel estimulador e transformador na promoção e inclusão de seu ente com deficiência intelectual e/ou múltipla em seu seio familiar, na escola e, sobretudo, na sociedade. Buscar também potencializar as possibilidades de melhora nos atendimentos dos profissionais que trabalham com a pessoa com deficiência, pois a família tem maior conhecimento de seu ente.

*** Projeto “Germinar”**

Inclusão de alguns alunos no mercado de trabalho para que os mesmos possam obter conhecimento profissional, sendo os encaminhamentos realizados para Usina Rio Pardo.

*** Projeto “Roda Viva”**

Destinado aos usuários com idade igual ou superior a trinta anos. Tem como objetivo promover aos membros do grupo uma reflexão, através da de situação cotidianas apresentadas pelos usuários, assim como gerar evolução de seus quadros clínicos psicoemocionais.

*** Projeto “Pingo D’agua”**

Visa melhorar a flexibilidade, força muscular, força muscular, funcionalidade, relação social e relação com a água, melhorar sua qualidade de vida e suas atividades de vida diária.

*** Projeto Bola pra frente.**

Este projeto, busca através do futebol, desenvolvimento de atividades físicas, esportivas e recreativas, com pessoas com deficiência, no processo de reabilitação, interação social e melhoria da qualidade de vida.

*** Projeto Marcenaria (Não retornou devido a pandemia)**

A atividade de marcenaria propicia a participação dos alunos na área profissional, em que poderá garantir-lhes capacitação profissional e inclusão social.

4



Fundada em 24/01/2001
CNPJ:04.315.690/0001-29
Rua dos Jacarandás, 284 – Chácara Moura Leite
Cerqueira César–S.P. CEP. 18.760 – 000
Fone/Fax: (14) 3714-1377 – 9741 4851 – 99741 4879 - 9741 4843
apaecc@hotmail.com

***Projeto “Inovar – Tecnologia Digital”**

Visa oportunizar aos alunos o acesso à tecnologia digital, através de uma sala de informática na escola, fortalecendo a integração neurosensorial e cognitiva, possibilitando assim aos profissionais um apoio, para o processo de ensino.

***Projeto Gameterapia**

O objetivo é promover maior desenvolvimento, capacidades funcionais e qualidade de vida para crianças e adolescentes com deficiência, utilizando o método gameterapia como recurso terapêutico e diversão, possibilitando assim um tratamento mais divertido e eficaz.

***Projeto Mercado de trabalho**

Em parceria com a empresa Kasil.

O objetivo é a inclusão de alguns usuários no mercado de trabalho, para que os mesmos possam ter conhecimento profissional, sendo o trabalho realizado na sede Apae.

***Projeto “Centrinho Multidisciplinar”**

“CENTRINHO” Multidisciplinar – extensão APAE parceria com CMDCA.

O Objetivo é realizar atendimento de reabilitação com a equipe multiprofissional, para crianças e adolescentes do município de Cerqueira César com deficiência intelectual leve, Transtorno do Espectro do Autismo (TEA) grau I (leve), Atraso do Desenvolvimento Neuropsicomotor (ADNPM), encefalopatia crônica não progressiva (ECNP), Transtorno do Déficit de Atenção com Hiperatividade (TDAH), dentre outras que necessitem de acompanhamento multidisciplinar, conforme avaliação da equipe técnica.

6.) ATIVIDADES DESENVOLVIDAS

Educação Física:

Projeto +saúde, academia, futebol, brincadeiras antigas, mini jogos de vôlei e futebol adaptado, aula de dança, hidroginástica, atividades nas comemorações no dia do aniversariante do mês, alongamento e relaxamento, fortalecimento de membros inferiores e superiores, atividades trabalhando a importância do cuidado com o corpo e sua higiene, atividades para incentivar a independência física e social, jogos de bolas com alvos, jogos de basquete e vôlei, atividades recreativas, passeios com atividades físicas ao ar livre, treino para olimpíadas.



Fundada em 24/01/2001
CNPJ:04.315.690/0001-29
Rua dos Jacarandás, 284 – Chácara Moura Leite
Cerqueira César–S P. CEP. 18.760 – 000
Fone/Fax: (14) 3714-1377 – 9741 4851 – 99741 4879 - 9741 4843
apaecce@hotmail.com

Arte:

Confecção de enfeites e cartazes para decoração da Apae com os temas comemoração ao dia mundial da conscientização do Autismo (02) de abril, comemoração dia mundial da saúde sendo dia 07/04 com atividades de conscientização sobre a data, comemoração dia do livro (23) de abril, desenvolver coordenação motora e visual através de atividades lúdicas: colagem usando forma geométricas e cores diversas; desenvolver a criatividade e imaginação, trabalhar com texturas.

Setor Pedagógico:

Oração (Santo anjo, pai nosso e oração da gratidão); dia mundial da conscientização do Autismo (02) de abril, comemoração dia mundial da saúde sendo dia 07/04 com atividades de conscientização sobre a data, comemoração dia do livro (23) de abril, lançamento do Livro “Natcho Karolina” elaborado pelos alunos em parceria com Filos Editora e dia de autógrafos, treino de escrita das letras do nome (apoio alfabeto móvel); contas simples – adição e subtração, funções de linguagem; show na festa de aniversariantes do mês, uso de placas e tapetes sensoriais; estimulação/explorar texturas (bacia com gelatina e animais de plástico, sagu); auxílio no horário da refeição: treino de manuseio da colher, deglutição e mastigação de forma correta; adequação de comportamentos; atenção nos comandos estimular hábitos de higiene pessoal; troca de estação do ano (vestimenta adequada); projeto higiene (uso adequado da escova, pasta e fio dental); promover integração e socialização entre os alunos; funções de linguagem; promover desenvolvimento global, motor, sensório-perceptivo, cognitivo; formação de palavras.

Aulas de informática (Jogos educativos adaptados, digitação, jogos matemáticos, jogos de memória, vídeos educativos sobre meio ambiente, alimentação, AVDS; ligar e desligar o computador corretamente, trabalhar raciocínio, capacidade motora).

Estimulação Precoce:

Oração Santo Anjo; Aula rítmica e instrumental; acolhida; musicalização (Bom dia com o nome de cada aluno); estímulo para criança ficar em pé com e sem apoio; em frente ao espelho (estimular gestos, balbucios, brincadeiras); brincadeiras como: esconder brinquedos para estimular o aluno a buscar e explorar os ambientes; alongamento no Parapódium; acompanhar/estimular alimentação e deglutição adequada; escovação; imitar gestos e movimentos de outras crianças e animais em frente ao espelho; alongamentos com tala extensora; estimulação dos sentidos; ampliação de movimentos; estimular ficar de bruços/rolar; treino de marcha; estimulação linguagem; nomear objetos; utilizar



Fundada em 24/01/2001
CNPJ:04.315.690/0001-29
Rua dos Jacarandás, 284 – Chácara Moura Leite
Cerqueira César–S.P. CEP. 18.760 – 000
Fone/Fax: (14) 3714-1377 – 9741 4851 – 99741 4879 - 9741 4843
apaecc@hotmail.com

gestos mímicas e músicas; contação de histórias utilizando fantoches; sentar sem apoio; movimentar; deitar; coordenação motora fina; fortalecimento de tórax; ampliar as possibilidades de manuseio de diferentes objetos utilizando movimentos de prensão, encaixe; consciência corporal; interação; alongamentos; massagem relaxante; fortalecimento de vínculo; aula de arte; aula de educação física.

Oficinas Pedagógicas:

Trabalho dentro do Currículo Funcional

• Interação Global (debate de atualidades, temas, valores morais...)

Acolhida e orientações sobre temas diversos: oração, convivência familiar, hábitos saudáveis, boas maneiras, regras, limites, amizade, educação, adequação comportamental; interação social, valorização das habilidades; palestra sobre a dengue.

Comemoração ao dia mundial da conscientização do Autismo (02) de abril, comemoração dia mundial da saúde sendo dia 07/04 com atividades de conscientização sobre a data, comemoração dia do livro (23) de abril, estimular interação através de conversas-assuntos dirigidos como roda de conversa, importância de colaborar em casa.

Comemoração Aniversariantes do mês.

• Habilidades Manuais

Cuidados com vestuário (lavar, vestir e despir);

Orientações para auxílio domésticos, arrumar a cama, dobrar coberta, vestimenta adequada; reconhecer peças de roupas, lavar louça, ajudar a família nos cuidados e higiene do ambiente;

Colaborar na limpeza e organização da sala de aula;

Aula de arte e educação física;

Confecção de enfeites para datas comemorativas como: dia mundial da conscientização do Autismo (02) de abril, comemoração dia mundial da saúde sendo dia 07/04, comemoração dia do livro (23) de abril.

• Projeto Culinária

Lavar as verduras de forma correta para consumo;

Cozinha: Aula de culinária – Fazer café; arroz; salada de frutas (manuseio, higienização, preparo, saborear), orientações para auxílio do preparo e higiene dos alimentos com a família. (Ex. cortar um pão, passar margarina, lavar/escorrer arroz, auxílio a família fazer bolo, mastigação adequada), sempre com supervisão do responsável, higiene do ambiente, alimentos saudáveis e não saudáveis.

7
Eko

• Projeto Higiene e Saúde

Conscientização e acompanhamento na higiene bucal e corporal – escovação, uso fio dental (Exposição dos vídeos de apoio);

Higiene Corporal – banho, vestimenta, unha, cabelo, barba, depilação;

Orientações diárias para conscientização sobre necessidade e importância dos cuidados com a higiene (unhas, frieira, micose).

• Projeto Horta Orgânica e jardinagem

Possibilitar o contato com a terra, água e natureza através de plantio de sementes, cultivo;

Cuidados com o jardim/plantas da sua residência (limpar, regar, varredura);

Plantio de Ervas no jardim sensorial;

Plantio, cultivo e colher verduras para consumo na própria instituição;

Cultivo de plantas.

7.) AVALIAÇÃO MENSAL:

A avaliação mensal é realizada através de acompanhamento contínuo dos trabalhos realizados na entidade junto aos usuários.

8.) FOTOS DE ALGUMAS ATIVIDADES DESENVOLVIDAS NA APAE SOB ORIENTAÇÃO DOS PROFESSORES/MONITORES/TÉCNICOS.



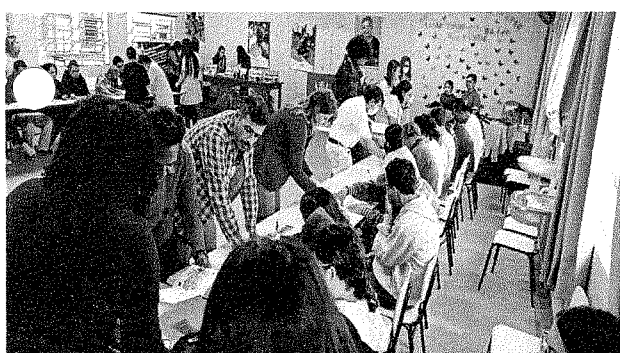
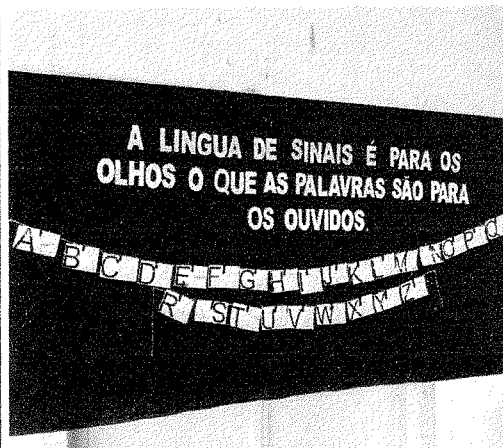
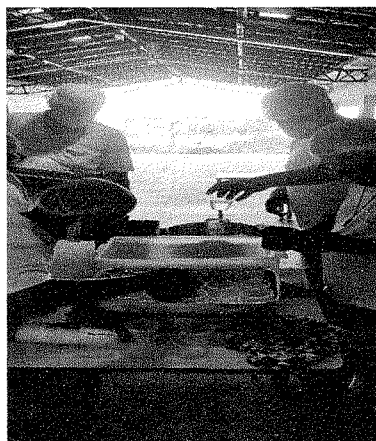

Jane Leite Fernandes
Jane Leite Fernandes
 Diretora APAE
 JANE LEITE FERNANDES
 CPF: 294.927.278-97
 RG: 32.808.822-5
 DIRETORA

Helena Regina Esteves Pelicer
HELENA REGINA ESTEVES PELICER
 Presidente APAE

Aline Camacho
ALINE CAMACHO
 Coordenadora Pedagógica
 Aline Camacho
 RG: 41.629.536-8
 CPF: 372.331.928-98
 Coord. Pedagógica - APAE Cerq. César