



APAE - ASSOCIAÇÃO DE PAIS E AMIGOS DOS EXCEPCIONAIS
CNPJ: 04.315.690/0001-29
Rua dos Jacarandás, 284 - Chácara Moura Leite
Cerqueira César - SP - CEP 18760-000
Fone/fax: (14) 3714-1377 - 9-9631-6495 - 9-9741-4879
apaecc@hotmail.com

Cerqueira César, 10 de janeiro de 2023

Ofício nº 004/2023

Assunto: Prestação de Contas – Recurso PMCC RP SOCIAL – 12º repasse

A APAE – Associação de Pais e Amigos dos Excepcionais de Cerqueira César vem, por este, encaminhar a prestação de contas do mês de Dezembro, referente ao 12º repasse do recurso Municipal do ano de 2022, bem como cópias dos holerites, extratos bancários, recibos e relatórios das atividades desenvolvidas em Dezembro/2022.

Atenciosamente.

Helena Regina Esteves Pelicer
Presidente

*Recibi
14/01/23
Regiane G.*

À
Secretaria Mun. de Assistência Social, Ação Comunitária e Defesa Civil de Cerqueira
César – SP
Sra. Daiana Reis Oliveira de Paula
CERQUEIRA CÉSAR – SP





APAE - ASSOCIAÇÃO DE PAIS E AMIGOS DOS EXCEPCIONAIS
CNPJ: 04.315.690/0001-29
Rua dos Jacarandás, 284 - Chácara Moura Leite
Cerqueira César - SP - CEP 18760-000
Fone/fax: (14) 3714-1377 - 9-9741-4851 - 9-9741-4879
apaecc@hotmail.com

Órgão Concessor:.....: **Secretaria da Assistência Social de Cerqueira César**
Endereço:.....: **Rua Solano de Abreu nº 91 – Centro**

DATA DE RECEBIMENTO DOS RECURSOS

O (s) signatários, na qualidade de representante (s) do órgão beneficiário **APAE – Associação de Pais e Amigos dos Excepcionais de Cerqueira César**, vem indicar, na forma abaixo detalhada, a documentação comprovadora da aplicação dos recursos recebidos da **Secretaria da Assistência Social de Cerqueira César**, no valor de **RS RS 17.050,00** (Dezessete mil e cinquenta reais) recebido em **13/12/2022**, referente ao 12º repasse do ano de 2022, para suprir as despesas com Pessoal da entidade.

Os documentos abaixo relacionados correspondem à aplicação parcial do valor recebido.

DATA DO DOCTO.	ESPECIFIC. DOCUMENTO FISCAL	CREDOR	RESUMIDAMENTE NATUREZA DA DESPESA	VALOR
06/12/2022	Recibo	Andréia Toban	Pagamento do funcionário	2.602,99
06/12/2022	Recibo	Eliana Aparecida Leite	Pagamento do funcionário	2.602,99
06/12/2022	Recibo	Lindalva Alexandrina Santos Cruz	Pagamento do funcionário	1.657,40
06/12/2022	Recibo	Rebeca Martinez Dalio	Pagamento do funcionário	2.602,99
06/12/2022	Recibo	Silvia Patricia Soares de Moura	Pagamento do funcionário	1.456,60
06/12/2022	Recibo	Verônica Ravagnani	Pagamento do funcionário	2.602,99
16/12/2022	Recibo	Andréia Toban	2ª parcela 13º salário funcionário	1.143,52
16/12/2022	Recibo	Eliana Aparecida Leite	2ª parcela 13º salário funcionário	1.143,52
16/12/2022	Recibo	Lindalva Alexandrina Santos Cruz	2ª parcela 13º salário funcionário	756,73
16/12/2022	Recibo	Rebeca Martinez Dalio	2ª parcela 13º salário funcionário	1.067,15
16/12/2022	Recibo	Silvia Patricia Soares de Moura	2ª parcela 13º salário funcionário	666,26
16/12/2022	Recibo	Verônica Ravagnani	2ª parcela 13º salário funcionário	1.143,52
20/12/2022	Guia Parcial	Instituto Nacional Seguro Social	INSS 13º salário	1.275,90
20/12/2022	Guia Parcial	Instituto Nacional Seguro Social	INSS	1.305,09
27/12/2022	Recibo	Andréia Toban	Pagamento férias do funcionário	3.339,05
27/12/2022	Recibo	Eliana Aparecida Leite	Pagamento férias do funcionário	3.339,05
27/12/2022	Recibo	Lindalva Alexandrina Santos Cruz	Pagamento férias do funcionário	2.181,31
27/12/2022	Recibo	Silvia Patricia Soares de Moura	Pagamento férias do funcionário	1.936,07
27/12/2022	Recibo	Verônica Ravagnani	Pagamento férias do funcionário	3.339,05
TOTAL				36.162,18

TOTAL: RS 36.162,18 (Trinta e seis mil cento e sessenta e dois reais e dezoito centavos).

Declaramos na qualidade de responsáveis pela **APAE – Associação de Pais e Amigos dos Excepcionais de Cerqueira César**, sob as penas da lei, que a documentação acima relacionada comprova a exata aplicação do recurso recebido para os fins indicados.

Cerqueira César, 10 de janeiro de 2023

Responsáveis:

Dirce Ap. Pavan Fragoso
Tesoureira

Helena Regina Esteves Pelicer
Presidente



APAE - ASSOCIAÇÃO DE PAIS E AMIGOS DOS EXCEPCIONAIS
CNPJ: 04.315.690/0001-29
Rua dos Jacarandás, 284 - Chácara Moura Leite
Cerqueira César - SP - CEP 18760-000
Fone/fax: (14) 3714-1377 - 9-9741-4851 - 9-9741-4879
apaecc@hotmail.com

RESUMO

Saldo Mês Anterior.....	8.316,24
(+) Recebido no mês	17.050,00
(+) Rendimento aplicação mês	7,58
(+) Recursos Próprios	10.794,81
(-) IR sobre resgate mês.....	-1,77
(-) IOF sobre resgate mês.....	-4,68
(-) Despesas do mês.....	36.162,18
-----	-----
(=) Saldo para o mês seguinte	0,00

Declaramos na qualidade de responsáveis pela APAE – Associação de Pais e amigos dos Excepcionais, que a documentação relacionada à fl. 01, comprova a exata aplicação dos recursos recebidos, para fins indicados.

Total das despesas comprovadas: **R\$ 36.162,18 (Trinta e seis mil cento e sessenta e dois reais e dezoito centavos).**

Cerqueira César, 10 de janeiro de 2023

Dirce Aparecida Pavan Fragoso
Tesoureira

Helena Regina Esteves Pelicer
Presidente



APAE - ASSOCIAÇÃO DE PAIS E AMIGOS DOS EXCEPCIONAIS
CNPJ: 04.315.690/0001-29
Rua dos Jacarandás, 284 - Chácara Moura Leite
Cerqueira César - SP - CEP 18760-000
Fone/fax: (14) 3714-1377 - 9-9741-4851 - 9-9741-4879
apaecc@hotmail.com

PARECER DO CONSELHO FISCAL

Os membros do Conselho Fiscal da **APAE – Associação de Pais e Amigos dos Excepcionais de Cerqueira César**, abaixo assinados, a vista da documentação apresentada e após a certificação da mesma, são pela aprovação da presente **Prestação de Contas**, referente ao mês de Dezembro de 2022.

Cerqueira César, 10 de janeiro de 2023

Ariovaldo Côrrea
CPF: 072.061.328-04
RG: 18.443.604-7

Edina Aparecida Infante
CPF: 072.062.158-58
RG: 17.082.755

Ivânia da Conceição Candido de Araújo
CPF: 073.743.318-70
RG: 20.303.207-X





APAE – ASSOCIAÇÃO DE PAIS E AMIGOS DOS EXCEPCIONAIS
CNPJ: 04.315.690/0001-29
CNES: 50538381
Rua dos Jacarandás, 284 – Chácara Moura Leite
Cerqueira César – SP – CEP 18760-000
Fone/fax: (14) 3714-1377 – 9-9741-4851 – 9+9741-4879
apaecc@hotmail.com

RELATÓRIO DE AÇÕES DESENVOLVIDAS

MÊS DE REFERÊNCIA: Dezembro/2022

1.) ENTIDADE CONVENIADA:

ASSOCIAÇÃO DE PAIS E AMIGOS DOS EXCEPCIONAIS DE CERQUEIRA CÉSAR

End.: Rua dos Jacarandás, 284 – Chácara Moura Leite – Cerqueira César/SP.

Telefone/ Fax: (14) 3714-1377

E-mail: apaecc@hotmail.com

Responsável Legal: Helena Regina Esteves Pelicer / Presidente Técnica

Responsável: Denise Galera de Oliveira Silva

Qualificação Profissional: Assistente Social / CRESS 67363

2.) AÇÕES PROPOSTAS / AÇÕES DESENVOLVIDAS:

A APAE de Cerqueira César é uma entidade de caráter educacional, assistencial e filantrópico, sendo seu objetivo prestar atendimento às pessoas em situação de necessidades especiais e seu preparo ao exercício da cidadania. O serviço tem a finalidade de promover a autonomia, a inclusão social e a melhoria da qualidade de vida das pessoas participantes. A intervenção será sempre voltada a diminuir a exclusão social tanto do dependente quanto do cuidador, a sobrecarga decorrente da situação de dependência/prestação de cuidados prolongados, bem como a interrupção e superação das violações de direitos que fragilizam a autonomia e intensificam o grau de dependência da pessoa com deficiência.



APAE – ASSOCIAÇÃO DE PAIS E AMIGOS DOS EXCEPCIONAIS

CNPJ: 04.315.690/0001-29

CNES: 50538382

Rua dos Jacarandás, 284 – Chácara Moura Leite

Cerqueira César – SP – CEP 18760-000

Fone/fax: (14) 3714-1377 – 9-9741-4851 – 9-9741-4879

apaacc@hotmail.com

3.) OBJETIVOS:

- Promover a autonomia e a melhoria da qualidade de vida de pessoas com deficiência e idosas com dependência, seus cuidadores e suas famílias;
- Desenvolver ações especializadas para a superação das situações violadoras de direitos que contribuem para a intensificação da dependência;
- Prevenir o abrigamento e a segregação dos usuários do serviço, assegurando o direito à convivência familiar e comunitária;
- Promover acessos a benefícios, programas de transferência de renda e outros serviços socioassistenciais, das demais políticas públicas setoriais e do Sistema de Garantia de Direitos;
- Promover apoio às famílias na tarefa de cuidar, diminuindo a sua sobrecarga de trabalho e utilizando meios de comunicar e cuidar que visem à autonomia dos envolvidos e não somente cuidados de manutenção;
- Acompanhar o deslocamento, viabilizar o desenvolvimento do usuário e o acesso a serviços básicos, tais como: bancos, mercados, farmácias, etc., conforme necessidades;
- Prevenir situações de sobrecarga e desgaste de vínculos provenientes da relação de prestação/demanda de cuidados permanentes/prolongados.

4.) DEMANDA ATENDIDA:

A demanda da entidade é de 140 (cento e quarenta) usuários, com deficiência intelectual e múltipla na faixa etária de 0 (zero) à 79 (setenta e nove) anos de idade.

São realizadas atividades de segunda-feira à sexta-feira, das 8:00 às 17:00 horas.

5.) PROJETOS DESENVOLVIDOS

- * Projeto Horta Orgânica e Jardinagem;



APAE – ASSOCIAÇÃO DE PAIS E AMIGOS DOS EXCEPCIONAIS

CNPJ: 04.315.690/0001-29

CNES: 50538383

Rua dos Jacarandás, 284 – Chácara Moura Leite

Cerqueira César – SP – CEP 18760-000

Fone/fax: (14) 3714-1377 – 9-9741-4851 – 9-9741-4879

apaecc@hotmail.com

A APAE realiza atividades de horta e jardinagem sob a supervisão de uma pedagoga, em que os alunos desenvolvem atividades manuais diretamente com a terra na construção das referidas hortas e jardins. Despertando o respeito pela natureza tornando-os conscientes da preservação do meio em que vivem e aprendendo hábitos saudáveis de alimentação.

***Projeto Marcenaria;**

A atividade de marcenaria propicia a participação dos usuários na área profissional, em que poderá garantir lhes capacitação profissional e inclusão social.

*** Projeto Culinária;**

O objetivo é desenvolver habilidades básicas específicas, promover a socialização e contribuir para inclusão da pessoa com deficiência no meio em que vive reforçando suas habilidades e respeitando o limite de cada um, através das atividades específicas da culinária e relacionadas, sendo desde a preparação, questões de alimentação saudável, qualidade e higiene com os ingredientes e com o próprio corpo e ambiente, visando a busca de aprendizagem, independência e autonomia de cada participante.

*** Projeto Equoterapia;**

A equoterapia utiliza o cavalo como recurso cinesioterapêutico no tratamento, visando uma reabilitação global do paciente, principalmente de pessoas com comprometimentos físicos e intelectuais, auxiliando seu desenvolvimento físico, psíquico e social, sendo este realizado no recinto da FAICC no período matutino e vespertino.

*** Projeto Higiene e Saúde;**

Tem como objetivo desenvolver atitudes para tornar o aluno independente, com iniciativas próprias, criando responsabilidade com seu próprio corpo e consequentemente com sua saúde.

*** Projeto Hidroterapia;**

É um método terapêutico onde se utiliza a água nas suas variáveis temperaturas obtendo uma melhoria no equilíbrio, tônus, trefismo muscular, coordenação motora global, espaço temporal, aumentando a resistência física e proporcionando uma promoção da saúde.



APAE – ASSOCIAÇÃO DE PAIS E AMIGOS DOS EXCEPCIONAIS

CNPJ: 04.315.690/0001-29

CNES: 50538384

Rua dos Jacarandás, 284 – Chácara Moura Leite

Cerqueira César – SP – CEP 18760-000

Fone/fax: (14) 3714-1377 – 9-9741-4851 – 9+9741-4879

apaecc@hotmail.com

***Projeto Jardim Sensorial;**

O intuito do projeto é ser usado como recurso terapêutico e pedagógico. O objetivo é contribuir na reabilitação, no desenvolvimento físico e intelectual, com terapias e estímulos sensoriais, além de oferecer um espaço para a aprendizagem, proporcionando melhor desenvolvimento e qualidade de vida para nossos assistidos. O Jardim Sensorial oferece estímulos para os cinco sentidos do corpo humano, sendo, tato, audição, visão, paladar e olfato.

*** Projeto Clube de Mães;**

Este projeto conta o trabalho voluntário de algumas mães e respectivamente de seus amigos, em que desenvolvem a culinária através de receita do nhoque, o qual é vendido para a população em geral, sendo toda a verba arrecada revertida em bens matérias e/ou de consumo para os próprios alunos. Visa-se ainda com este trabalho estreitar os laços entre família/escola.

*** Projeto Centro de Convivência “Conviver”;**

Criado no ano de 2012 conforme determinação de legislação vigente, constituindo que os alunos a partir de trinta (30) anos de idade, inseridos nas APAEs terão suas matrículas excluídas do sistema de educação, visto segundo as diretrizes da Federação das APAEs no que tange a modalidade Educação Especial, o ensino possui duas fases, sendo: fase 1 - alunos de

seis (06) a quatorze (14) anos e fase 2 – alunos de quinze (15) a trinta (30) anos. O objetivo do projeto é proporcionar às pessoas com deficiência intelectual e múltiplas qualidade de vida durante o processo de envelhecimento através de ações que promovam e estimulem-os nos aspectos sociais, culturais, educativas e principalmente de lazer, os quais possam auxiliá-los em sua vida cotidiana, bem como, desenvolver a máxima autonomia nas habilidades diária e prática, assim pode-se dizer que este fará a interface da inclusão social e suas limitações.

*** Projeto Famílias;**

Visa atender especificamente às famílias dos nossos alunos, visando orientar/ sanar dúvidas inerentes aos usuários, bem como fortalecendo os laços entre Instituição e Família/ Família e usuário. Este projeto é desenvolvido uma vez por mês. Com o objetivo de apoiar, orientar e conscientizar a família sobre seu papel estimulador e



APAE – ASSOCIAÇÃO DE PAIS E AMIGOS DOS EXCEPCIONAIS

CNPJ: 04.315.690/0001-29

CNES: 50538385

Rua dos Jacarandás, 284 – Chácara Moura Leite

Cerqueira César – SP – CEP 18760-000

Fone/fax: (14) 3714-1377 – 9-9741-4851 – 9+9741-4879

apacc@hotnail.com

transformador na promoção e inclusão de seu ente com deficiência intelectual e/ou múltipla em seu seio familiar, na escola e, sobretudo, na sociedade. Buscar também potencializar as possibilidades de melhora nos atendimentos dos profissionais que trabalham com a pessoa com deficiência, pois a família tem maior conhecimento de seu ente.

*** Projeto “Germinar”**

Inclusão de alguns alunos no mercado de trabalho para que os mesmos possam obter conhecimento profissional, sendo os encaminhamentos realizados para Usina Rio Pardo.

*** Projeto “Roda Viva”;**

Destinado aos usuários com idade igual ou superior a trinta anos. Tem como objetivo promover aos membros do grupo uma reflexão, através da de situação cotidianas apresentadas pelos usuários, assim como gerar evolução de seus quadros clínicos psicoemocionais.

*** Projeto “Pingo D’água”**

Visa melhorar a flexibilidade, força muscular, força muscular, funcionalidade, relação social e relação com a água, melhorar sua qualidade de vida e suas atividades de vida diária.

*** Projeto Superação (PediaSuit)**

Visa Proporcionar o desenvolvimento global para crianças e adolescentes portadores de deficiência, realizando terapias para reabilitação e estimulação, através do método PediaSuit, com intuito de promover maiores ganhos, desenvolvimentos e melhor qualidade de vida.

*** Projeto Bola pra frente.**

Este projeto busca através do futebol, desenvolvimento de atividades físicas, esportivas e recreativas, com pessoas com deficiência, no processo de reabilitação, interação social e melhoria da qualidade de vida.

***Projeto “Inovar – Tecnologia Digital”**

Visa oportunizar aos alunos o acesso a tecnologia digital, através de uma sala de informática na escola, fortalecendo a integração neuro sensorial e cognitiva, possibilitando assim aos profissionais um apoio, para o processo de ensino.

***Projeto “Catavento”**

5
Handwritten signatures and initials in the bottom right corner.



APAE – ASSOCIAÇÃO DE PAIS E AMIGOS DOS EXCEPCIONAIS

CNPJ: 04.315.690/0001-29

CNES: 50538386

Rua dos Jacarandás, 284 – Chácara Moura Leite

Cerqueira César – SP – CEP 18760-000

Fone/fax: (14) 3714-1377 – 9-9741-4851 – 9+9741-4879

apaecc@hotmail.com

Visa estimular o desenvolvimento cognitivo, neuropsicomotor, linguagem e sensorial, através do espaço lúdico.

***Projeto “Experimentando uma nova ÓTICA”**

Visa proporcionar biofeedback visual, adquirir os benefícios fisiológicos e psicológicos quando está na posição ortostática com o auxílio da prancha vertical.

***Projeto Gameterapia**

O objetivo é Promover maior desenvolvimento, capacidades funcionais e qualidade de vida para crianças e adolescentes com deficiência, utilizando o método gameterapia como recurso terapêutico e diversão, possibilitando assim um tratamento mais divertido e eficaz

***Projeto Mercado de trabalho.**

Em parceria com a empresa Kasil.

O objetivo é a Inclusão alguns usuários no mercado de trabalho para que os mesmos possam obter conhecimento profissional, sendo o trabalho realizado na sede da APAE.

***Centrinho Multidisciplinar**

Extensão APAE-PARceria CONSELHO MUNICIPAL DOS DIREITOS DA CRIANÇA E ADOLESCENTE-CMDCA(custeio).O objetivo é a realização de atendimentos de reabilitação para crianças e adolescentes do Município de Cerqueira César, com deficiência intelectual leve, Transtorno do Espectro do Autismo (TEA) grau I(leve),Atraso do Desenvolvimento Neuropsicomotor (ADNPM),encefalopatia crônica não progressiva(ECNP),Transtorno do Deficit de Atenção com Hiperatividade (TDAH),dentre outras que necessitem de acompanhamento multidisciplinar, conforme avaliação da equipe técnica.

6.) ATIVIDADES DESENVOLVIDAS COM USUÁRIOS ACIMA DE 30 ANOS:

A demanda deste projeto é de sessenta e dois(62) usuários, com deficiência intelectual e múltipla na faixa etária a partir de trinta (30) anos de idade, atendidos no contraturno. Esse serviço de convivência e fortalecimento de vínculos está referenciado pela Assistência Social.



APAE – ASSOCIAÇÃO DE PAIS E AMIGOS DOS EXCEPCIONAIS

CNPJ: 04.315.690/0001-29

CNES: 50538387

Rua dos Jacarandás, 284 – Chácara Moura Leite

Cerqueira César – SP – CEP 18760-000

Fone/fax: (14) 3714-1377 – 9-9741-4851 – 9-9741-4879

apaecc@hotmail.com

Devido a pandemia COVID19, estamos seguindo as orientações da Federação das Apaes, Decretos Municipais e Estaduais. Pontuamos que a partir do mês de fevereiro/2022, as atividades voltaram normalmente de forma presencial, onde estamos seguindo os protocolos de segurança e higiene (uso de álcool 70, uso de máscaras, aferição de temperatura, não podendo estar com sintomas gripais).

Todos os responsáveis assinaram termo de consentimento e responsabilidade para o retorno presencial.

Neste mês as atividades desenvolvidas com os usuários foram:

*ARTESANATO/ARTE

*ARTE-Atividades desenvolvida pela prof. de Arte

*EDUCAÇÃO FÍSICA-Atividades desenvolvidas pelo prof. de Educação Física

*APOIO PEDAGÓGICO

*INTERAÇÃO GLOBAL

*HABILIDADES MANUAIS

*PROJETO INOVAR-TECNOLOGIA DIGITAL

*PROJETO CULINÁRIA

*PROJETO HIGIENE E SAÚDE

*PROJETO RODA VIVA

*PROJETO HORTA ORGÂNICA E JARDINAGEM

*PROJETO JARDIM SENSORIAL

*TERAPIA OCUPACIONAL

*MERCADO DE TRABALHO

*****ANEXO RELATÓRIO MENSAL DE CADA MONITOR COM DETALHAMENTO DAS ATIVIDADES DESENVOLVIDAS**

7.) ATIVIDADES REALIZADAS PELA ASSISTENTE SOCIAL:

- Articulação com a rede de serviços socioassistencial;
- Atendimento Familiar; Orientação sociofamiliar; Contato com família;
- Acolhida;
- Busca Ativa;
- Elaboração de Relatórios e registros de atendimento;
- Encaminhamentos;

7
Handwritten signatures and initials.



APAE – ASSOCIAÇÃO DE PAIS E AMIGOS DOS EXCEPCIONAIS

CNPJ: 04.315.690/0001-29

CNES: 50538388

Rua dos Jacarandás, 284 – Chácara Moura Leite

Cerqueira César – SP – CEP 18760-000

Fone/fax: (14) 3714-1377 – 9-9741-4851 – 9+9741-4879

apaecc@hotmail.com

- Escuta;
- Participação em avaliação equipe multidisciplinar;
- Participação em reuniões multidisciplinar/técnicas/escolar;
- Visitas domiciliares;
- Acompanhamentos/ou orientações consultas médicas;
- Elaboração de projetos/Plano de trabalho
- Participação/organização e/ou divulgação (eventos, palestras, festividades e passeios);
- Orientações monitores-Centro de convivência/acompanhamento das atividades desenvolvidas
- Plano de acompanhamento familiar;

8.) EVENTOS E PROMOÇÕES DO MÊS:

10/12 Arte Livre na praça(apresentação Coral);

14/12 Almoço especial alunos e festa dos aniversariantes mês dezembro;

15/12 Festa de Natal e apresentação Coral para famílias;

9.) AVALIAÇÃO DO PROCESSO DE TRABALHO:

Aspectos facilitadores de ações:

- Interesse e compromisso dos usuários da entidade e seus familiares.
- Incentivo por parte do poder municipal.
- Eventos com participação de funcionários, diretoria e voluntários.
- Doações

Aspectos dificultadores da ação:

- Necessidade de profissionais remunerados na área de medicina (psiquiatra/Neurologista).

Propostas de superação das dificuldades:

- Reuniões aos diversos setores públicos e privados, mostrando os resultados positivos e negativos buscando apoio para sanar as dificuldades.

Condições sobre a supervisão realizada/recebida:

Agradecemos a supervisão e as orientações que nos são prestadas.

10.) AVALIAÇÃO MENSAL:



APAE – ASSOCIAÇÃO DE PAIS E AMIGOS DOS EXCEPCIONAIS

CNPJ: 04.315.690/0001-29

CNES: 50538389

Rua dos Jacarandás, 284 – Chácara Moura Leite

Cerqueira César – SP – CEP 18760-000

Fone/fax: (14) 3714-1377 – 9-9741-4851 – 9-9741-4879

apaacc@hotmail.com

A avaliação mensal é realizada através de acompanhamento contínuo dos trabalhos realizados na entidade junto aos usuários, visto que os resultados obtidos foram positivos, demonstram satisfação com as atividades desenvolvidas.

11.) FOTOS DE ALGUMAS ATIVIDADES DESENVOLVIDAS

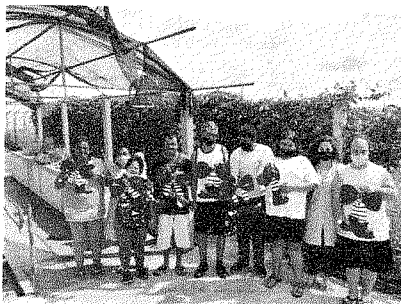

JANE LEITE FERNANDES
CPF: 294.927.278-97
RG: 32.808.822-5
DIRETORA

Jane Leite Fernandes
Diretora APAE

Helena Regina Esteves Pelicer
Presidente APAE

Denise Galera de Oliveira Silva
Assistente Social
CRESS: 87.363

Denise Galera de Oliveira Silva
Técnica da Entidade Assistente Social



APAE – ASSOCIAÇÃO DE PAIS E AMIGOS DOS EXCEPCIONAIS

CNPJ: 04.315.690/0001-29

CNES: 505383810

Rua dos Jacarandás, 284 – Chácara Moura Leite

Cerqueira César – SP – CEP 18760-000

Fone/fax: (14) 3714-1377 – 9-9741-4851 – 9-9741-4879

apaecc@hotmail.com

Relatório de atividades referente ao mês de Dezembro de 2022

Centro de Convivência: Período matutino.

Cuidador\Monitor:Rebeca Matinez Dálio

Artesanato\ Arte

Lembrancinhas de natal com EVA e colagem.

Arte:

Pintura e colagem com tema natalino utilizando papéis e tinta guache;

Confecção de Papai Noel através de materiais reciclados e papéis de diferentes cores e espessuras

Educação Física

Semana do dia 28 a 02

Recreação jogo de vôlei competição

Semana dia 05 a 09

Recreação dia do karaokê

Semana dia 12 a 16

Recreação semana da gincana

Apoio Pedagógico (treino cognitivo)

Acolhimento com a oração do Pai Nosso

Dia da semana, mês e ano com a utilização do calendário

Rotina procurando trabalhar a organização diária

Comunicação e oralidade entre cuidador e os assistidos

Identificação de si e os demais colegas

Contagem da quantidade de alunos

Separação por gênero, meninos/meninas.

Habilidades Manuais

Árvores de Natal , lembrancinhas

Projeto bola pra frente

Mário Reiter

Luiz Antonio de Souza

Projeto Roda Viva(reflexão\ questões cotidiana)

01/12 - Fechamento: Jornada da Emoções

08/12 - Confraternização

15/12 - Cancelado - Natal dos alunos



APAE – ASSOCIAÇÃO DE PAIS E AMIGOS DOS EXCEPCIONAIS

CNPJ: 04.315.690/0001-29

CNES: 505383811

Rua dos Jacarandás, 284 – Chácara Moura Leite

Cerqueira César – SP – CEP 18760-000

Fone/fax: (14) 3714-1377 – 9-9741-4851 – 9+9741-4879

apaee@hotmail.com

06/12 (manhã masculino) - Saúde: cuidando de mim

13/12 (manhã masculino) - Encerramento - Autoanálise

Lazer(participação em passeio e festas)

14/12 – Festa dos aniversariantes

15/12 – Festa de Natal

Interação Global

Atualizações dos jogos da copa do mundo e participação do Brasil ;

Roda de conversa sobre higiene pessoal , como proceder e sua importância

Projeto Higiene e saúde(Busca de independência)

Roda de conversa sobre a importância e como realizar a higiene pessoal de maneira correta, ressaltando que a realização deve ser diária

Relatório de atividades referente ao mês de Dezembro de 2022

Centro de Convivência: Período vespertino

Cuidador/Monitor:Rebeca Matinez Dálio

Artesanato\Arte

Lembrancinhas de natal com EVA , colagem

Arte

Confecção de enfeites de natal

Apoio Pedagógico (treino cognitivo)

Acolhimento com a oração do Pai Nosso

Dia da semana, mês e ano com a utilização do calendário

Rotina procurando trabalhar a organização diária

Comunicação e oralidade entre cuidador e os assistidos

Identificação de si e os demais colegas

Contagem da quantidade de alunos

Separação por gênero e identidade

Números, semelhanças e diferenças, trabalho de unidade, separação com auxílio de material de apoio

Habilidades manuais

Guilanda , lembrancinha de natal

Interação Global (debates e atualidades)

Atualizações dos jogos da copa do mundo e participação do Brasil ;

Roda de conversa sobre higiene pessoal , como proceder e sua importância

Handwritten signatures and initials at the bottom right of the page.



APAE – ASSOCIAÇÃO DE PAIS E AMIGOS DOS EXCEPCIONAIS

CNPJ: 04.315.690/0001-29

CNES: 505383812

Rua dos Jacarandás, 284 – Chácara Moura Leite

Cerqueira César – SP – CEP 18760-000

Fone/fax: (14) 3714-1377 – 9-9741-4851 – 9+9741-4879

apaecc@hotmail.com

Projeto Higiene e saúde(Busca de independência)

Roda de conversa sobre a importância e como realizar a higiene pessoal de maneira correta, ressaltando que a realização deve ser diária .

Projeto Roda Viva(reflexão\ questões)

01/12 (tarde masculino) - Integrando o sentir

01/12 (tarde feminino) - Saúde: cuidando de mim

08/12 (tarde masculino) - Encerramento - Autoanálise

08/12 (tarde feminino) - Encerramento - Autoanálise

15/12 (tarde masculino e feminino) - cancelado devido ao encerramento das aulas e entrega de presentes

Relatório de atividades referente ao mês de Dezembro de 2022

Centro de Convivência: Período matutino.

Cuidador\Monitor: Andréia Tobam

Artesanato/Arte

Artesanato:

Decoração em latas (enfeites natalinos).

Confecções de cartão de natal.

Arte:

Colagem de botões na árvore de natal.

Confecção da lembrança de natal, papai Noel de lata.

Educação Física

02/12 Recreação jogo de vôlei.

09/12 Recreação dia de karaokê.

Apoio pedagógico

Calendário: Dia /mês/ano

Alfabeto com uso de jogo pedagógico.

Sequência de números 1 a 100.

Escrita do nome em folha e alinhar com barbante em cima das letras, para estimular raciocínio e coordenação motora.

Trabalho com Sistema monetário para reconhecer notas de dinheiro, (projeto mercadinho) com uso de cédulas de dinheiro e jornal de supermercado simulando compras.

Interação global

Roda de conversa sobre família e respeito.

Roda de conversa sobre a copa do mundo.

Ensaio do coral e dança de natal.

Roda de conversa sobre período de férias.



APAE – ASSOCIAÇÃO DE PAIS E AMIGOS DOS EXCEPCIONAIS

CNPJ: 04.315.690/0001-29

CNES: 505383813

Rua dos Jacarandás, 284 – Chácara Moura Leite

Cerqueira César – SP – CEP 18760-000

Fone/fax: (14) 3714-1377 – 9-9741-4851 – 9+9741-4879

apacc@hotmail.com

Roda de conversa

A importância de beber água.

Apresentação de dança e coral de natal (Arte livre na praça).

14/12 Festa dos aniversariantes do mês, (almoço surpresa).

15/12 Festa de natal dos alunos e família.

Habilidades manuais

Confecção de cartão de natal.

Confecção de enfeites de natal.

Colagem de botão.

Colagem de lantejoulas.

Projeto inovar - tecnologia digital

Ligar/desligar computador, manuseio de mouse.

Vídeo: Origem do papai Noel, a verdadeira história do papai Noel.

Projeto culinária

Preparo de brigadeiro: enrolar e passar granulado trabalhando autonomia e independência.

Projeto higiene

Dia da beleza, corte de unhas, higiene das mãos, higiene bucal e corporal, promovendo autocuidado e auto estima.

Uso correto do banheiro.

Projeto Roda viva

Masculino

06/12 saúde cuidando de mim.

13/12 encerramento auto análise.

Feminino

01/12 fechamento da jornada das emoções.

08/12 confraternização.

15/12 cancelado natal dos alunos.

Projeto Hidroterapia

Aluno inserido: Mairi, Fernando.

Projeto horta e jardinagem

Regar as plantas e retirar os matos.

Projeto bola pra frente

Aluno inserido: Fernando, Marcelo.

Projeto mercado de trabalho kasil (Momentum)

Aluna inserida: Mairi



APAE – ASSOCIAÇÃO DE PAIS E AMIGOS DOS EXCEPCIONAIS

CNPJ: 04.315.690/0001-29

CNES: 505383814

Rua dos Jacarandás, 284 – Chácara Moura Leite

Cerqueira César – SP – CEP 18760-000

Fone/fax: (14) 3714-1377 – 9-9741-4851 – 9+9741-4879

apaecc@hotmail.com

Relatório de atividades referente ao mês de Dezembro de 2022

Centro de Convivência: Período tarde

Cuidador\Monitor: Andréia Tobam

Artesanato/Arte

Artesanato:

Confecção de enfeites de natal.

Confecções de cartão de natal.

Arte

05/12 dispensa de aula para assistir jogo do Brasil (Copa do Mundo).

12/12 conclusão de enfeites de Natal.

Educação Física

06/12 Recreação jogo de vôlei.

13/12 Recreação dia de karaokê.

Apoio pedagógico

Calendário, dia/mês/ano.

Seqüência de números 1 a 50.

Alfabeto móvel, para obter conhecimento da letra do nome.

Trabalhar as formas de cumprimentar as pessoas.

Trabalho de sistema monetário para reconhecer notas de dinheiro, (projeto mercadinho) com uso de cédulas de dinheiro e jornal de supermercado simulando compras.

Escrita do nome e alinhar com barbante em cima das letras para estimular raciocínio e coordenação motora.

Interação global

Roda de conversa sobre importância da água e seus benefícios para saúde.

Roda de conversa sobre Copa do Mundo.

Ensaio do coral e dança de natal.

Roda de conversa sobre as formas de cumprimentar.

Visita da Fundação Casa com grupo voz e violão, com apresentação de músicas natalinas.

Apresentação de dança e coral de natal (Arte livre na praça).

14/12 Festa dos aniversariantes do mês, (almoço surpresa).

15/12 Festa de natal dos alunos e família.

Habilidades manuais

Limpeza de carteiras com álcool em gel, varrer o chão.

Pentear os cabelos.

Colagem de lantejoulas.



APAE – ASSOCIAÇÃO DE PAIS E AMIGOS DOS EXCEPCIONAIS

CNPJ: 04.315.690/0001-29

CNES: 505383815

Rua dos Jacarandás, 284 – Chácara Moura Leite

Cerqueira César – SP – CEP 18760-000

Fone/fax: (14) 3714-1377 – 9-9741-4851 – 9+9741-4879

apaecc@hotmail.com

Projeto inovar-tecnologia digital

Ligar/desligar computador, manuseio de mouse

Vídeo: Origem do papai Noel, a verdadeira história do papai Noel.

Projeto culinária

Preparar brigadeiro, enrolar, passar granulado, trabalhando a autonomia e independência.

Projeto higiene

Dia da beleza, corte de unhas, higiene das mãos, higiene bucal e corporal, promovendo autocuidado e auto estima.

Noções de higiene do ambiente.

Uso correto do banheiro.

Projeto Roda viva(Masculino/Feminino)

Masculino:

01/12 mas integrando sentir.

08/12 encerramento auto análise.

15/12 cancelado devido ao encerramento das aulas entrega de presente (confraternização).

Feminino:

01/12 saúde cuidando de mim.

08/12 encerramento auto análise

15/12 cancelado devido ao encerramento das aulas entrega de presente (confraternização).

Projeto horta e jardinagem

Regar as plantas, e retirar o mato das plantações.

Atendimento Centro de Convivência-Sala 4

Relatório de atividades referente ao mês de Dezembro de 2022

Centro de Convivência: Período matutino.

Cuidador\Monitor Eliana Aparecida Leite

Artesanato/Arte

Produção e confecção de enfeites de natal:

ÁRVORE DE NATAL-para entregar de lembrancinha para família pendurar na árvore de natal – com uso de palitos de sorvete pintados a mão com tinta verde, e colagem (com cola quente) das bolinhas coloridas e estrelinha no topo, tag com nome dos alunos e fitinha para pendurar.

ANJINHO/ PAPAÍ NOEL – para pendurar na árvore que será produzida com materiais recicláveis – com uso de EVA, glitter e cola quente.

BOLAS DE NATAL – para pendurar na árvore que será produzida com materiais recicláveis – com uso de EVA, glitter e cola quente.

Confecção dos cartões natalinos.



APAE – ASSOCIAÇÃO DE PAIS E AMIGOS DOS EXCEPCIONAIS

CNPJ: 04.315.690/0001-29

CNES: 505383816

Rua dos Jacarandás, 284 – Chácara Moura Leite

Cerqueira César – SP – CEP 18760-000

Fone/fax: (14) 3714-1377 – 9-9741-4851 – 9+9741-4879

apaecc@hotmail.com

Atividades Artísticas Natalinas – em papel impresso, decorar um sino de natal com papéis e EVA's picados (rasgados a mão ou recortados por alguns) e colados com cola branca.

Arte

Colagem da árvore de Natal usando as formas geométricas.

Pintura da árvore de Natal usando guache e colagem de bolinhas coloridas.

Educação Física

Semana dia 05 a 09 Recreação Dia do Karaokê

Semana dia 12 a 16 Recreação Semana da Gincana

Apoio pedagógico

Calendário do dia a dia – dia, mês e ano, próximas datas comemorativas (Natal e Ano

Novo – focando que o ano será 2023), Copa do Mundo(jogos do Brasil, times participantes e palpites do placar dos jogos) e nas atividades manuais.

Interação Global

Acolhimento, oração, alongamento, músicas.

Roda de conversa sobre: as datas comemorativas futuras,(Natal e Ano Novo – focando que o ano será 2023), Copa do Mundo(jogos do Brasil, times participantes e palpites do placar dos jogos), reflexões sobre o verdadeiro sentido do natal, sobre perdão, fé, amor, paz, família.

Dia 14/12-ALMOÇO SURPRESA PARA OS ALUNOS e Festa dos aniversariantes do mês de Dezembro

Dia 15/12-FESTA DE NATAL – para os alunos, familiares, padrinhos e voluntários – com apresentação do Coral e da Dança.

Dia 16/12 – Confraternização.

Habilidades manuais

Confecção dos enfeites, cartões e atividades de natal.

Projeto inovar – tecnologia digital

Ligar e desligar o computador adequadamente, jogos virtuais e educativos, jogos para desenvolver a capacidade motora e cognitiva e ouvir músicas para relaxar.

Projeto higiene

Dia da beleza, corte de unhas, higiene das mãos, higiene bucal e corporal, uso correto do banheiro e a importância de lavar as mãos todas as vezes que usar o banheiro, sempre passar álcool em gel para evitar doenças, uso de perfume e desodorante.

Jardinagem

Passado no parque da Apae para apreciar



APAE – ASSOCIAÇÃO DE PAIS E AMIGOS DOS EXCEPCIONAIS

CNPJ: 04.315.690/0001-29

CNES: 505383817

Rua dos Jacarandás, 284 – Chácara Moura Leite

Cerqueira César – SP – CEP 18760-000

Fone/fax: (14) 3714-1377 – 9-9741-4851 – 9+9741-4879

apacc@hotmail.com

Relatório de atividades referente ao mês de Dezembro de 2022

Centro de Convivência: Período vespertino

Cuidador/Monitor: Eliana Leite

ARTESANATO/ARTESANATO

Confecção de lata decorativa com tema Natal, reutilizando lata de leite em pó e feltro

Confecção de cartões de natal com recorte, colagem

Confecção de vela decorativa com tema Natal, reutilizando rolo de papelão e EVA

ARTE:

Confecção de lata decorativa com tema Natal, reutilizando lata de leite em pó e feltro (recorte e colagem)

EDUCAÇÃO FÍSICA:

Atividades: Recreação jogo de vôlei: competição

Recreação: dia do Karaokê

Recreação: gincana

APOIO PEDAGÓGICO (treino cognitivo)

Funções de linguagem

Dia, semana, mês e ano

Nome completo

Data de nascimento

Endereço

Nome da sua cidade, estado, país

Língua utilizada

Valor monetário

Saber administrar seu dinheiro

INTERAÇÃO GLOBAL (Debate de atualidades, temas, valores morais...)

Roda de conversas com temas pertinentes ao seu dia a dia como: Copa do mundo, saúde, respeito família, sentimentos, luto, significado do Natal entre outros

Vivenciando fazer compras no supermercado escolhendo o produto a ser comprado e tendo a responsabilidade de pagar no caixa

Visita da Fundação Casa com o Grupo Voz e Violão apresentando músicas diversas e natalina

Festa dos aniversariantes do mês

Festa natalina para os usuários, familiares, padrinhos e voluntários com show ao vivo com cantor Rubio, presença do Papai Noel entregando os presentes

Apresentação de dança e coral natalino dos usuários para os convidados

HABILIDADES MANUAIS

Jogos de encaixe



APAE – ASSOCIAÇÃO DE PAIS E AMIGOS DOS EXCEPCIONAIS

CNPJ: 04.315.690/0001-29

CNES: 505383818

Rua dos Jacarandás, 284 – Chácara Moura Leite

Cerqueira César – SP – CEP 18760-000

Fone/fax: (14) 3714-1377 – 9-9741-4851 – 9+9741-4879

apacce@hotmail.com

Trabalho de pinça

Organização dos materiais usados nas atividades

Escovar os dentes, trabalhando o movimento das mãos

Estimulação tátil

Colagem

PROJETO INOVAR-TECNOLOGIA DIGITAL

Ter noções de como ligar e desligar os computadores

Manuseio do mouse

Coordenação motora

Digitação do nome

Vídeos relacionados a higiene e de significado do natal

Apresentação Coral e dança natalina na Arte na Praça

PROJETO CULINÁRIA

Trabalhando a autonomia e independência no preparo do lanche usando pão, presunto e muçarela

Preparo de brigadeiro: enrolar e passar no chocolate granulado trabalhando independência, coordenação motora, noções de quantidade e trabalho em equipe

PROJETO HIGIENE E SAÚDE (busca de independência)

Higiene bucal e a importância de trocar de escova dental periodicamente

Higiene das mãos (Corte de unhas)

Noções de higiene enfatizando manter rotina de higiene principalmente durante o recesso

Uso correto do banheiro (Orientação no banho)

Roda de conversa sobre a importância da higiene corporal e ambiente para a saúde

PROJETO “ RODA VIVA” reflexão/questões cotidiano”

Masculino

01/12 Integrando o sentir

08/12 Encerramento: Autoanálise

15/12 Cancelado entrada do recesso

Feminino

01/12 Saúde: cuidando de mim

08/12 Encerramento: Autoanálise

15/12 Cancelado devido entrada do recesso

PROJETO HORTA ORGÂNICA E JARDIM

Regar as plantas

Ciclo das sementes e a importância do solo rico em nutrientes para o desenvolvimento das plantas



APAE – ASSOCIAÇÃO DE PAIS E AMIGOS DOS EXCEPCIONAIS

CNPJ: 04.315.690/0001-29

CNES: 505383819

Rua dos Jacarandás, 284 – Chácara Moura Leite

Cerqueira César – SP – CEP 18760-000

Fone/fax: (14) 3714-1377 – 9-9741-4851 – 9+9741-4879

apaecc@hotmail.com

Relatório de Atividades Referente ao mês de dezembro de 2022
Centro de Convivência – MANHÃ
Cuidadora Social : Verônica Ravagnani

Artesanato/Arte:

Confecção da lembrancinha de natal Material utilizado: E.V.A , cola quente e papel de presente

Faixas de papel crepom para a copa do mundo

Material: papel crepom, linha de pipa e cola.

Arte:

Desenho sobre o natal

Dobradura de natal

Cartões de natal

Educação Física

02/12 – Alongamento e relaxamento

09/12 – Jogo do Brasil, usuários dispensados.

Apoio Pedagógico (treino cognitivo) :

Oração do Pai Nosso

Escrita dos dias da semana, dias do mês e ano.

Preparação para o natal

Saudações

Interação Global (debates e atualidades):

14/12 – Aniversariantes do mês

15/12 – Festa de Natal

Habilidades Manuais :

Confecção de cartões de natal

Material utilizado: botões, papel cartão, cola, glitter, fitas e lantejoulas

Confecção das lembrancinhas de natal

Material utilizado: E.V.A, cola, bombom, papel de embrulho.

Projeto Higiene e Saúde (busca pela independência) :

Orientação sobre : Higiene corporal, bucal, higiene das mãos, corte de unhas,

Projeto “Roda Viva” (reflexão/questões cotidianas)

Masculino

06/12 Saúde – cuidando de mim

13/12 – masculino Encerramento autoanálise



APAE – ASSOCIAÇÃO DE PAIS E AMIGOS DOS EXCEPCIONAIS

CNPJ: 04.315.690/0001-29

CNES: 505383820

Rua dos Jacarandás, 284 – Chácara Moura Leite

Cerqueira César – SP – CEP 18760-000

Fone/fax: (14) 3714-1377 – 9-9741-4851 – 9+9741-4879

apaecc@hotmail.com

Feminino

01/12 – feminino Fechamento – Jornada das emoções

08/12 – feminino Confraternização

15/12 – feminino Cancelado, natal dos usuários

Projeto Germinar (inclusão mercado de trabalho/parceria Usina Rio Pardo)

Daniele Ap da Silva

Flavio R.F. Benedito – Supermercado Central

Projeto Bola pra Frente

José Roberto Soares

Willian A. Ferraz

Henrique Souza da Silva

Projeto Mercado de trabalho – KASIL (momentum)

Dalva Antonia Ferreira

Relatório de Atividades Referente ao mês de outubro de 2022

Centro de Convivência TARDE

Cuidadora Social : Verônica Ravagnani

Artesanato/Arte:

Confecção das lembrancinhas de natal

Arte

Confecção de lembrancinha de natal

Professora em outra sala, auxiliando

Organização da entrega de presentes e apresentação dos usuários

Educação Física

05/12 – Dispensa jogo do Brasil

12/12 – Estimulação sensorial com bolinhas de gel, macarrão e arroz

Apoio Pedagógico (treino cognitivo) :

Estimulação Tátil, manuseio de sagu, bolinha em gel, jogos de encaixe

Alongamento, exercícios de respiração e relaxamento

Coordenação motora fina com bolinhas de gel e movimento de pinça

Interação Global (debates e atualidades):

14/12 – Festa dos aniversariantes do mês



APAE – ASSOCIAÇÃO DE PAIS E AMIGOS DOS EXCEPCIONAIS

CNPJ: 04.315.690/0001-29

CNES: 505383821

Rua dos Jacarandás, 284 – Chácara Moura Leite

Cerqueira César – SP – CEP 18760-000

Fone/fax: (14) 3714-1377 – 9-9741-4851 – 9+9741-4879

apaacc@hotmail.com

15/12 – Festa de natal dos usuários

Habilidades Manuais :

Confecção da lembrancinha de natal

Material utilizado: E.V.A, bombom, cola, papel de presente e fita de cetim

Projeto Higiene e Saúde (busca pela independência) :

Orientação sobre : Higiene corporal, bucal, higiene das mãos, corte de unhas



APAE – ASSOCIAÇÃO DE PAIS E AMIGOS DOS EXCEPCIONAIS

CNPJ: 04.315.690/0001-29

CNES: 505383822

Rua dos Jacarandás, 284 – Chácara Moura Leite

Cerqueira César – SP – CEP 18760-000

Fone/fax: (14) 3714-1377 – 9-9741-4851 – 9+9741-4879

apaacc@hotmail.com

Atividades Referente a Semana 19/12/22 á 22/12/2022.

Periodo:matutino

Educadoras Sociais:Maritza de Paula Souza Matias e Amanda Careli de Oliveira

Segunda feira 19/12

Acolhida

Oração

Leitura: “Esta é Silvia”

Alongamento

Projeto Reciclagem - confecção da árvore de natal de garrafas pets

Confecção de enfeites natalinos

Alimentação

Higiene

Saída

Terça feira 20/12

Acolhida

Oração

Leitura: “Ernesto”

Aula de dança

Projeto Reciclagem - confecção da árvore de natal de garrafas pets

Confecção de enfeites de natal

Alimentação

Higiene

Saída

Quarta feira 21/12

Acolhida

Oração

Leitura: “Este é o lobo”

Relaxamento

Projeto Reciclagem - enfeitar a árvore de natal

Continuar Enfeites de natal

Alimentação

Higiene



APAE – ASSOCIAÇÃO DE PAIS E AMIGOS DOS EXCEPCIONAIS

CNPJ: 04.315.690/0001-29

CNES: 505383823

Rua dos Jacarandás, 284 – Chácara Moura Leite

Cerqueira César – SP – CEP 18760-000

Fone/fax: (14) 3714-1377 – 9-9741-4851 – 9-9741-4879

apaecc@hotmail.com

Saída

Quinta feira 22/12

Acolhida

Oração

Leitura: Natal

Projeto Reciclagem - terminar a árvore de natal

Continuar Enfeites de natal

Filme: Crônicas de Natal

Alimentação

Higiene

Saída