



APAE - ASSOCIAÇÃO DE PAIS E AMIGOS DOS EXCEPCIONAIS
CNPJ: 04.315.690/0001-29
Rua dos Jacarandás, 284 - Chácara Moura Leite
Cerqueira César - SP - CEP 18760-000
Fone/fax: (14) 3714-1377 - 9-9741-4851 - 9-9741-4879
apaecc@hotmail.com

Cerqueira César, 09 de seembro de 2022

Ofício nº 243/2022

SECRETARIA DE ESTADO DE SAÚDE
DRS. IV BAIRRU
C.S.II DR. ALY PAULO PINCANÇO
DE CERQUEIRA CÉSAR

PROTÓCOLO
209
NUMERO
14.09.2022
DATA

Assunto: Prestação de contas referente Agosto (08º repasse/2022) – Saúde

A APAE – CC - Associação de Pais e Amigos dos Excepcionais de Cerqueira César vem, por este, encaminhar a prestação de contas do mês de Agosto, bem como cópias das notas fiscais/holerites, extratos bancários e relatório de atividades desenvolvidas no mês, referente aos recursos recebidos do RECURSOS PRÓPRIOS - LDB.

Atenciosamente.

Sendo só para o momento,

Helena Regina Esteves Pelicer
Presidente

**Exmo. Senhor
Mauro Bertolani Junior
DD. Secretário Municipal da Saúde
Cerqueira César – SP**



APAE - ASSOCIAÇÃO DE PAIS E AMIGOS DOS EXCEPCIONAIS

CNPJ: 04.315.690/0001-29

Rua dos Jacarandás, 284 - Chácara Moura Leite

Cerqueira César - SP - CEP 18760-000

Fone/fax: (14) 3714-1377 - 9-9741-4851 - 9-9741-4879

apaecc@hotmail.com

Órgão Concessor:.....: **Secretaria Municipal da Saúde de Cerqueira César**

Endereço.....: **Rua Solano de Abreu nº 11 – Centro**

DATA DE RECEBIMENTO DOS RECURSOS

O (s) signatários, na qualidade de representante (s) do órgão beneficiário **APAE – Associação de Pais e Amigos dos Excepcionais de Cerqueira César**, vem indicar, na forma abaixo detalhada, a documentação comprovadora da aplicação dos recursos recebidos da **Secretaria Municipal da Saúde de Cerqueira César**, no valor de **R\$ 9.236,88** (Nove mil duzentos e trinta e seis reais e oitenta e oito centavos) recebido em **15/08/2022**, referente ao 08º repasse do ano de 2022, para suprir as despesas com Pessoal da entidade.

Os documentos abaixo relacionados correspondem à aplicação parcial do valor recebido.

DATA DO DOCTO.	ESPECIFIC. DOCUMENTO FISCAL	CREDOR	RESUMIDAMENTE NATUREZA DA DESPESA	VALOR
05/08/2022	Recibo	Jéssica Fernanda Rosetto	Pagamento do funcionário	2.609,07
05/08/2022	Recibo	Regiane Aparecida Vertuan	Pagamento do funcionário	2.594,85
05/08/2022	Recibo	Talita Aparecida Felipe Oliveira	Pagamento do funcionário	3.535,52
19/08/2022	Guia Parcial	Secretaria Receita Federal	IRRF	328,85
19/08/2022	Guia Parcial	Instituto Nacional Seguro Social	INSS	929,36
TOTAL				9.997,65

TOTAL: R\$ 9.997,65 (Nove mil novecentos e noventa e sete reais e sessenta e cinco centavos).

Declaramos na qualidade de responsáveis pela **APAE – Associação de Pais e Amigos dos Excepcionais de Cerqueira César**, sob as penas da lei, que a documentação acima relacionada comprova a exata aplicação do recurso recebido para os fins indicados.

Cerqueira César, 09 de setembro de 2022

Responsáveis:

Dirce Ap. Pavan Fragoso
Tesoureira

Helena Regina Esteves Pelicer
Presidente



APAE - ASSOCIAÇÃO DE PAIS E AMIGOS DOS EXCEPCIONAIS
CNPJ: 04.315.690/0001-29
Rua dos Jacarandás, 284 - Chácara Moura Leite
Cerqueira César - SP - CEP 18760-000
Fone/fax: (14) 3714-1377 - 9-9741-4851 - 9-9741-4879
apaecc@hotmail.com

RESUMO

Saldo Mês Anterior.....	7.979,48
(+) Recebido no mês	9.236,88
(+) Rendimento aplicação	4,28
(+) Recursos Próprios	760,58
(-) Despesas do mês.....	9.997,65
-----	-----
(=) Saldo para o mês seguinte	7.983,57

Declaramos na qualidade de responsáveis pela APAE – Associação de Pais e amigos dos Excepcionais, que a documentação relacionada à fl. 01, comprova a exata aplicação dos recursos recebidos, para fins indicados.

Total das despesas comprovadas: **RS 9.997,65 (Nove mil novecentos e noventa e sete reais e sessenta e cinco centavos).**

Cerqueira César, 09 de setembro de 2022

Dirce Aparecida Pavan Fragoso
Tesoureira

Helena Regina Esteves Pelicer
Presidente





APAE - ASSOCIAÇÃO DE PAIS E AMIGOS DOS EXCEPCIONAIS
CNPJ: 04.315.690/0001-29
Rua dos Jacarandás, 284 - Chácara Moura Leite
Cerqueira César - SP - CEP 18760-000
Fone/fax: (14) 3714-1377 - 9-9741-4851 - 9-9741-4879
apaecc@hotmail.com

PARECER DO CONSELHO FISCAL

Os membros do Conselho Fiscal da **APAE – Associação de Pais e Amigos dos Excepcionais de Cerqueira César**, abaixo assinados, a vista da documentação apresentada e após a certificação da mesma, são pela aprovação da presente **Prestação de Contas**, referente ao mês de Agosto de 2022.

Cerqueira César, 09 de setembro de 2022

Ariovaldo Córrea
CPF: 072.061.328-04
RG: 18.443.604-7

Edina Aparecida Infante
CPF: 072.062.158-58
RG: 17.082.755

Ivânia da Conceição Candido de Araújo
CPF: 073.743.318-70
RG: 20.303.207-X





APAE – ASSOCIAÇÃO DE PAIS E AMIGOS DOS EXCEPCIONAIS

CNPJ: 04.315.690/0001-29

CNES: 50538381

Rua dos Jacarandás, 284 – Chácara Moura Leite

Cerqueira César – SP – CEP 18760-000

Fone/fax: (14) 3714-1377 – 9-9741-4851 – 9+9741-4879

apaecc@hotmail.com

Relatório Qualitativo de Ações Desenvolvidas – Setor da Saúde

Agosto - 2022

Atendimentos no setor de Fisioterapia: foram realizados 186 atendimentos individualizados, que tem por finalidade a habilitação de crianças e usuários com necessidades especiais. Através de fundamentos científicos, promover o desenvolvimento e/ou a recuperação da funcionalidade do indivíduo; tendo como meta final a inserção social; tal reintegração se dará mediante o treinamento e adaptação dos pacientes as suas potencialidades (como uso de órteses e/ou próteses), para um grau maior possível de autonomia pessoal e comunitária e consequente interação social.

Realizam-se trabalhos de estimulação com base no desenvolvimento neuropsicomotor normal, através de atividades que estimulem os aspectos sensoriais, perceptivos e motores para que possam atingir um bom desempenho ocupacional e ganhos na qualidade de vida, tratando as dificuldades apresentadas, prevenindo deformidades com o uso de órteses e adaptações necessárias justamente com o posicionamento adequado e as orientações aos familiares. Orientação e conscientização a pessoa atendida, auxiliares, cuidadores quanto ao tratamento, estimulação, posicionamento em cadeiras adaptadas e outros. Tem como metas principais: realizar triagens, anamnese, avaliação, plano terapêutico individual, tratamento, reavaliação, encaminhamento a órgãos afins, terapias individuais, reunião com a equipe multidisciplinar e interdisciplinar para discussão do caso.

Atendimentos no setor de Equoterapia: foram realizados 42 atendimentos equoterapêuticos, de atuação clínica individual, que tem como objetivo usar o cavalo para estimulação motora, cognitiva e comportamental. Os atendimentos são realizados com duas técnicas, sendo uma fisioterapeuta e uma psicóloga.

Atendimentos no setor de Fonoaudiologia: foram realizados 167 atendimentos fonoaudiológicos, de atuação clínica individual, além de avaliações de alunos/atendidos, bem como de casos que procuram os serviços da APAE. Atuação também na orientação de professores em sala de aula, no refeitório, com intuito de apoiar o processo de aprendizagem, desenvolvimento de linguagem e alimentação, estabelecendo formas alternativas conforme a



APAE – ASSOCIAÇÃO DE PAIS E AMIGOS DOS EXCEPCIONAIS

CNPJ: 04.315.690/0001-29

CNES: 50538382

Rua dos Jacarandás, 284 – Chácara Moura Leite

Cerqueira César – SP – CEP 18760-000

Fone/fax: (14) 3714-1377 – 9-9741-4851 – 9-9741-4879

apaecc@hotmail.com

demanda e possibilidades do sujeito, sendo orientados também os demais colaboradores e responsáveis, além de discussões de casos clínicos, para melhor evolução dos atendidos.

Atendimentos no setor de Psicologia: foram realizados 50 atendimentos, de atuação clínica individual, atendimentos no setor de equoterapia e grupos do centro de convivência.. Os atendimentos tem como objetivo auxiliar a estimulação da interação social, treino de habilidades sociais com os assistidos, reforço de autoestima e ensinamentos pedagógicos básicos adaptados por atividades lúdicas.

Atendimento no setor de Enfermagem: foram realizados 204 atendimentos. Tem por objetivo a enfermagem os cuidados, ação de prevenção, promoção e qualidade de vida dos assistidos.

Atendimento com profissional de Educação Física na Saúde: foram realizados 386 atendimentos sendo em grupos com assistidos. O profissional de educação física é capacitado para intervir através da prevenção, promoção e reabilitação da saúde por meio da educação, oferecimento de eventos, lazer e esportes, desempenhando deste modo, atividades muito importantes no âmbito da saúde coletiva.

Atendimentos no setor de Terapia Ocupacional: foram realizados 213 atendimentos individualizados e grupos do centro de convivência, além de triagens, avaliações de alunos/atendidos. Atuação também na orientações de professores, monitores e cuidadores na sala de aula, refeitório, com intuito de estimular a autonomia na alimentação, realizando a confecção do utensílio para favorecer a apreensão ou conforme a demanda e possibilidades do sujeito, sendo orientado também os responsáveis quando necessário, além de elaboração de novos projetos dirigidos a área de terapia ocupacional.

No mês de Agosto foram realizados 1248 atendimentos no setor da Saúde, tivemos cancelamentos dos atendimentos no setor de equoterapia nos dias 08/08, 17/08, 24/08 e no setor psicologia 25/08.

Venise Galera de Oliveira Silva
RG 43317586-2
CPF 326.893.468-42
Coord. Saúde APAE C. César

Atendimento Equoterapia:

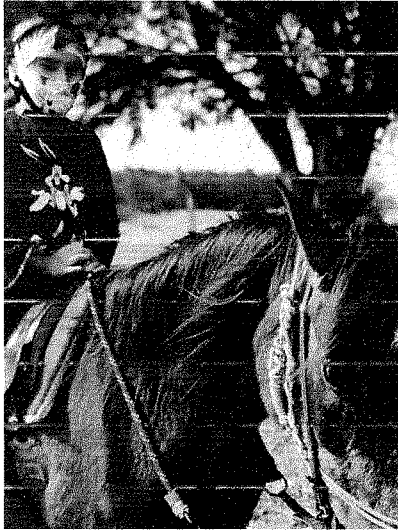

Atendimento Fisioterapia e Fonoaudiologia:



Atendimento Profissional de Educação Física na Saúde:

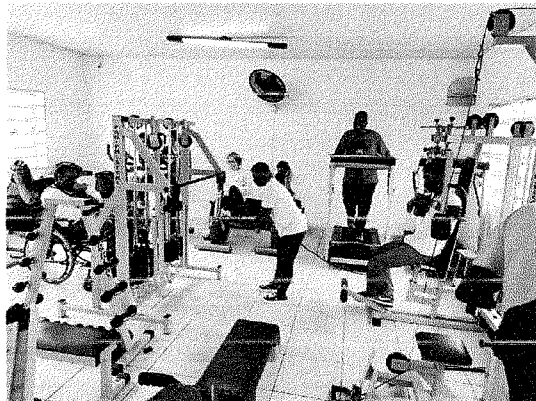

Atendimento Enfermagem:



Atendimento Psicologia:



Atendimento Terapia Ocupacional:

