



APAE - ASSOCIAÇÃO DE PAIS E AMIGOS DOS EXCEPCIONAIS
CNPJ: 04.315.690/0001-29
Rua dos Jacarandás, 284 - Chácara Moura Leite
Cerqueira César - SP - CEP 18760-000
Fone/fax: (14) 3714-1377 - 9-9741-4851 - 9-9741-4879
apaecc@hotmail.com

Cópia

Cerqueira César, 08 de julho de 2022

Ofício nº 207/2022

Assunto: Prestação de contas referente Junho (06º repasse/2022) – Saúde

A APAE – CC - Associação de Pais e Amigos dos Excepcionais de Cerqueira César vem, por este, encaminhar a prestação de contas do mês de Junho, bem como cópias das notas fiscais/holerites, extratos bancários e relatório de atividades desenvolvidas no mês, referente aos recursos recebidos do RECURSOS PRÓPRIOS - LDB.

Atenciosamente.

Sendo só para o momento,

Helena Regina Esteves Pelicer
Presidente

Exmo. Senhor
Mauro Bertolani Junior
DD. Secretário Municipal da Saúde
Cerqueira César – SP

SECRETARIA DE ESTADO DE SAÚDE
DRS - IV SAURU
C. 3.11 DR. ALEX PAULO FICANÇO
DE CERQUEIRA CÉSAR
158220 PROTOCOLO 14/07/22
NÚMERO DATA





APAE - ASSOCIAÇÃO DE PAIS E AMIGOS DOS EXCEPCIONAIS
CNPJ: 04.315.690/0001-29
Rua dos Jacarandás, 284 - Chácara Moura Leite
Cerqueira César - SP - CEP 18760-000
Fone/fax: (14) 3714-1377 - 9-9741-4851 - 9-9741-4879
apaecc@hotmail.com

Órgão Concessor:.....: **Secretaria Municipal da Saúde de Cerqueira César**
Endereço.....: **Rua Solano de Abreu nº 11 – Centro**

DATA DE RECEBIMENTO DOS RECURSOS

O (s) signatários, na qualidade de representante (s) do órgão beneficiário **APAE – Associação de Pais e Amigos dos Excepcionais de Cerqueira César**, vem indicar, na forma abaixo detalhada, a documentação comprovadora da aplicação dos recursos recebidos da **Secretaria Municipal da Saúde de Cerqueira César**, no valor de **RS 9.236,88** (Nove mil duzentos e trinta e seis reais e oitenta e oito centavos) recebido em **09/06/2022**, referente ao 06º repasse do ano de 2022, para suprir as despesas com Pessoal da entidade.

Os documentos abaixo relacionados correspondem à aplicação parcial do valor recebido.

DATA DO DOCTO.	ESPECIFIC. DOCUMENTO FISCAL	CREDOR	RESUMIDAMENTE NATUREZA DA DESPESA	VALOR
06/06/2022	Recibo	Talita Aparecida Felipe Oliveira	Pagamento do funcionário	3.535,51
07/06/2022	Guia Parcial	Fundo Garantia Tempo Serviço	FGTS	765,48
			TOTAL	4.300,99

TOTAL: RS 4.300,99 (Quatro mil e trezentos reais e noventa e nove centavos).

Declaramos na qualidade de responsáveis pela **APAE – Associação de Pais e Amigos dos Excepcionais de Cerqueira César**, sob as penas da lei, que a documentação acima relacionada comprova a exata aplicação do recurso recebido para os fins indicados.

Cerqueira César, 08 de julho de 2022

Responsáveis:

Dirce Ap. Pavan Fragoso
Tesoureira

Helena Regina Esteves Pelicer
Presidente



APAE - ASSOCIAÇÃO DE PAIS E AMIGOS DOS EXCEPCIONAIS
CNPJ: 04.315.690/0001-29
Rua dos Jacarandás, 284 - Chácara Moura Leite
Cerqueira César - SP - CEP 18760-000
Fone/fax: (14) 3714-1377 - 9-9741-4851 - 9-9741-4879
apaecc@hotmail.com

RESUMO

Saldo Mês Anterior.....	4.352,63
(+) Recebido no mês	9.236,88
(+) Rendimento aplicação	5,90
(+) Recursos Próprios	0,00
(-) Despesas do mês.....	4.300,99
-----	-----
(=) Saldo para o mês seguinte	9.294,42

Declaramos na qualidade de responsáveis pela APAE – Associação de Pais e amigos dos Excepcionais, que a documentação relacionada à fl. 01, comprova a exata aplicação dos recursos recebidos, para fins indicados.

Total das despesas comprovadas: **R\$ 4.300,99 (Quatorze mil e trezentos reais e noventa e nove centavos).**

Cerqueira César, 08 de julho de 2022

Dirce Aparecida Pavan Fragoso
Tesoureira

Helena Regina Esteves Pelicer
Presidente



APAE - ASSOCIAÇÃO DE PAIS E AMIGOS DOS EXCEPCIONAIS
CNPJ: 04.315.690/0001-29
Rua dos Jacarandás, 284 - Chácara Moura Leite
Cerqueira César - SP - CEP 18760-000
Fone/fax: (14) 3714-1377 - 9-9741-4851 - 9-9741-4879
apaecc@hotmail.com

PARECER DO CONSELHO FISCAL

Os membros do Conselho Fiscal da APAE – Associação de Pais e Amigos dos Excepcionais de Cerqueira César, abaixo assinados, a vista da documentação apresentada e após a certificação da mesma, são pela aprovação da presente **Prestação de Contas**, referente ao mês de Junho de 2022.

Cerqueira César, 08 de julho de 2022

Ariovaldo Côrrea
CPF: 072.061.328-04
RG: 18.443.604-7

Edina Aparecida Infante
CPF: 072.062.158-58
RG: 17.082.755

Ivânia da Conceição Candido de Araújo
CPF: 073.743.318-70
RG: 20.303.207-X

Relatório Qualitativo de Ações Desenvolvidas – Setor da Saúde

Junho - 2022

Atendimentos no setor de Fisioterapia: foram realizados 145 atendimentos individualizados, que tem por finalidade a habilitação de crianças e usuários com necessidades especiais. Através de fundamentos científicos, promover o desenvolvimento e/ou a recuperação da funcionalidade do indivíduo; tendo como meta final a inserção social; tal reintegração se dará mediante o treinamento e adaptação dos pacientes as suas potencialidades (como uso de órteses e/ou próteses), para um grau maior possível de autonomia pessoal e comunitária e conseqüente interação social.

Realizam-se trabalhos de estimulação com base no desenvolvimento neuropsicomotor normal, através de atividades que estimulem os aspectos sensoriais, perceptivos e motores para que possam atingir um bom desempenho ocupacional e ganhos na qualidade de vida, tratando as dificuldades apresentadas, prevenindo deformidades com o uso de órteses e adaptações necessárias justamente com o posicionamento adequado e as orientações aos familiares. Orientação e conscientização a pessoa atendida, auxiliares, cuidadores quanto ao tratamento, estimulação, posicionamento em cadeiras adaptadas e outros. Tem como metas principais: realizar triagens, anamnese, avaliação, plano terapêutico individual, tratamento, reavaliação, encaminhamento a órgãos afins, terapias individuais, reunião com a equipe multidisciplinar e interdisciplinar para discussão do caso.

Atendimentos no setor de Equoterapia: foram realizados 43 atendimentos equoterapêuticos, de atuação clínica individual, que tem como objetivo usar o cavalo para estimulação motora, cognitiva e comportamental. Os atendimentos são realizados com duas técnicas, sendo uma fisioterapeuta e uma psicóloga.

Atendimentos no setor de Fonoaudiologia: foram realizados 128 atendimentos fonoaudiológicos, de atuação clínica individual, além de avaliações de alunos/atendidos, bem como de casos que procuram os serviços da APAE. Atuação também na orientação de professores em sala de aula, no refeitório, com intuito de apoiar o processo de aprendizagem, desenvolvimento de linguagem e alimentação, estabelecendo formas alternativas conforme a



demanda e possibilidades do sujeito, sendo orientados também os demais colaboradores e responsáveis, além de discussões de casos clínicos, para melhor evolução dos atendidos.

Atendimentos no setor de Psicologia: foram realizados 80 atendimentos, de atuação clínica individual, atendimentos no setor de equoterapia e grupos do centro de convivência.. Os atendimentos tem como objetivo auxiliar a estimulação da interação social, treino de habilidades sociais com os assistidos, reforço de autoestima e ensinamentos pedagógicos básicos adaptados por atividades lúdicas.

Atendimentos no setor de Terapia Ocupacional: não foram realizados atendimentos devido falta do profissional.

Fotos Equoterapia:

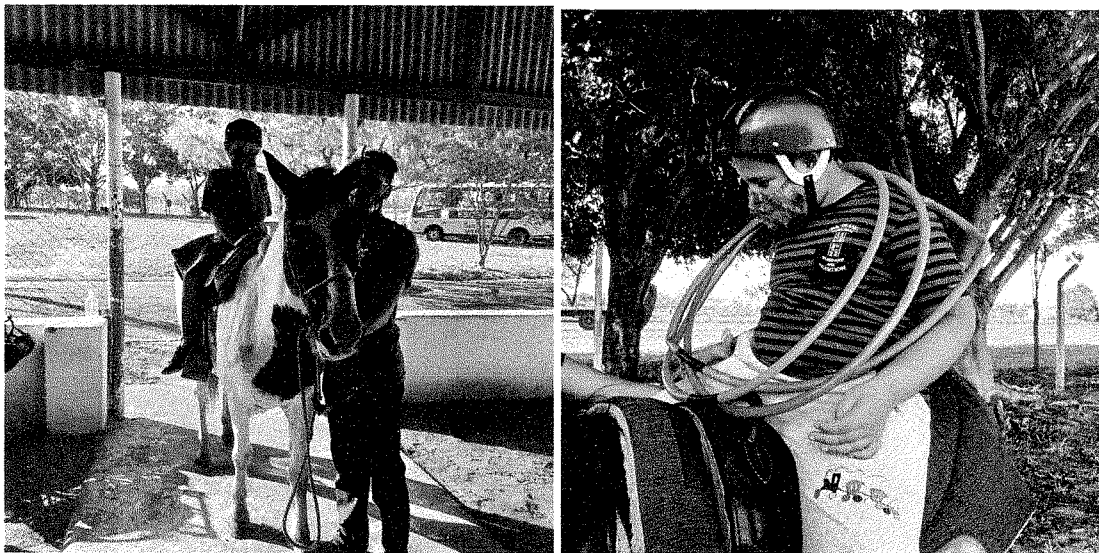

[Handwritten signature]

Fotos Fisioterapia:

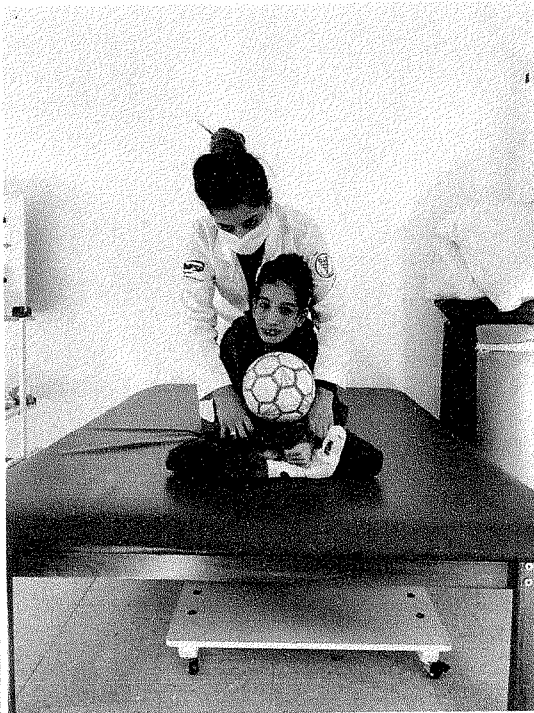
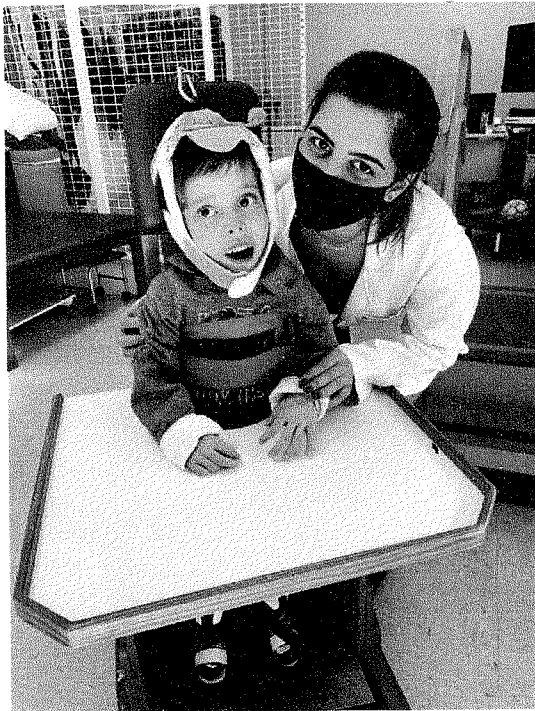

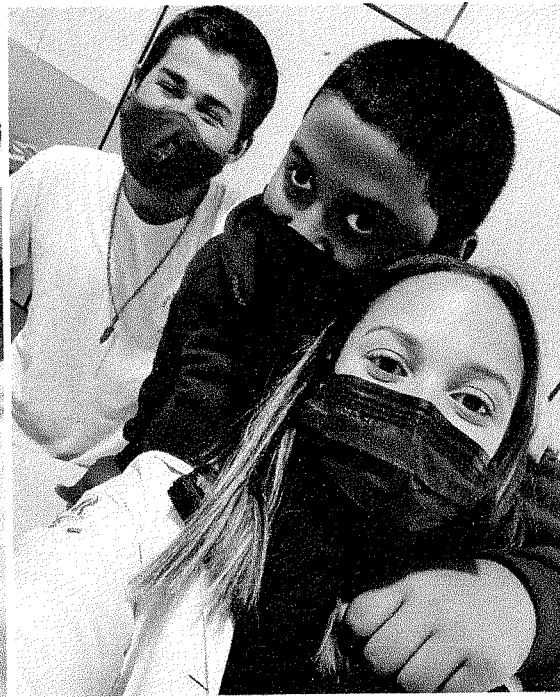

Fotos Fonoaudiologia:

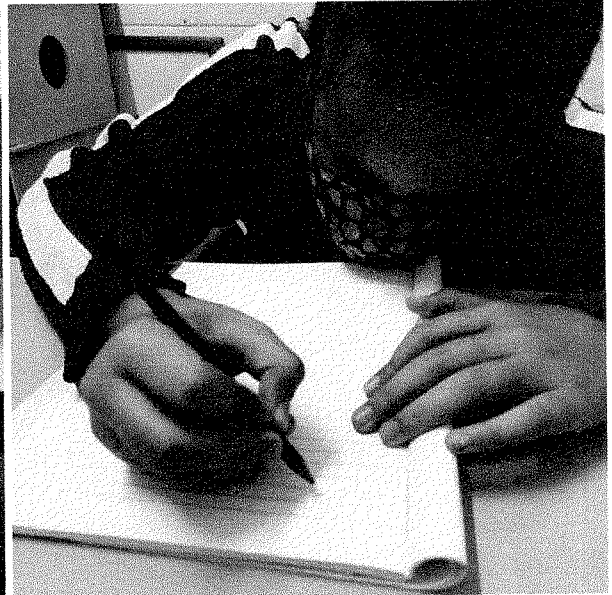
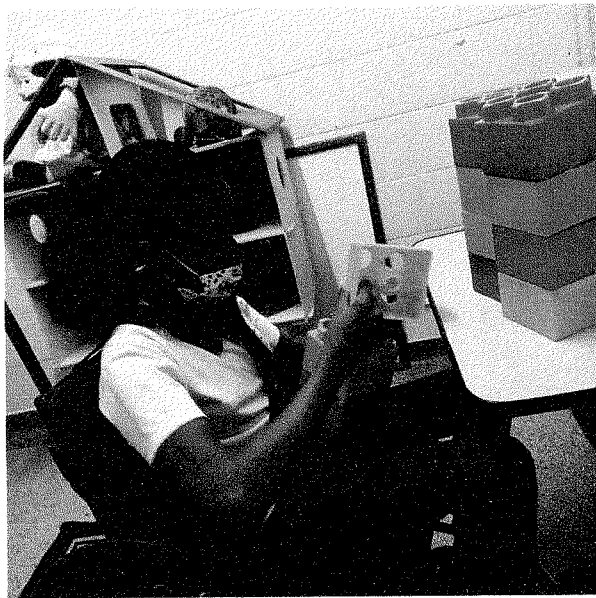

8/6

Fotos Psicologia:



Helena Regina Esteves Pelicer
RG: 20.691.603-6
CPF: 126.051.448-01
Presidente

JANE LEITE FERNANDES
CPF: 294.927.278-97
RG: 32.808.822-5
DIRETORA

Denise Galera de Oliveira Bilva
RG 43317586-2
CPF 326.893.468-42
Coord. Saúde APAE C. César