



APAE - ASSOCIAÇÃO DE PAIS E AMIGOS DOS EXCEPCIONAIS
CNPJ: 04.315.690/0001-29
Rua dos Jacarandás, 284 - Chácara Moura Leite
Cerqueira César - SP - CEP 18760-000
Fone/fax: (14) 3714-1377 - 9-9741-4851 - 9-9741-4879
apaecc@hotmail.com

Cerqueira César, 09 de maio de 2022

Ofício nº 093/2022

Assunto: Prestação de contas referente Abril (04º repasse/2022) – Saúde

A APAE – CC - Associação de Pais e Amigos dos Excepcionais de Cerqueira César vem, por este, encaminhar a prestação de contas do mês de Abril, bem como cópias das notas fiscais/holerites, extratos bancários e relatório de atividades desenvolvidas no mês, referente aos recursos recebidos do RECURSOS PRÓPRIOS - LDB.

Atenciosamente.

Sendo só para o momento,

Helena Regina Esteves Pelicer
Presidente

Exmo. Senhor
Mauro Bertolani Junior
DD. Secretário Municipal da Saúde
Cerqueira César – SP

SECRETARIA DE ESTADO DE SAÚDE
ORS - IV SAURU
C.S.II DR. ALEX PAULO PICANÇO
DE CERQUEIRA CÉSAR
95/22 PROTOCOLO 10/05/22
NUMERO DATA



APAE - ASSOCIAÇÃO DE PAIS E AMIGOS DOS EXCEPCIONAIS
CNPJ: 04.315.690/0001-29
Rua dos Jacarandás, 284 - Chácara Moura Leite
Cerqueira César - SP - CEP 18760-000
Fone/fax: (14) 3714-1377 - 9-9741-4851 - 9-9741-4879
apaecc@hotmail.com

Órgão Concessor:.....: **Secretaria Municipal da Saúde de Cerqueira César**
Endereço.....: **Rua Solano de Abreu nº 11 – Centro**

DATA DE RECEBIMENTO DOS RECURSOS

O (s) signatários, na qualidade de representante (s) do órgão beneficiário **APAE – Associação de Pais e Amigos dos Excepcionais de Cerqueira César**, vem indicar, na forma abaixo detalhada, a documentação comprovadora da aplicação dos recursos recebidos da **Secretaria Municipal da Saúde de Cerqueira César**, no valor de **RS 9.236,88** (Nove mil duzentos e trinta e seis reais e oitenta e oito centavos) recebido em **12/04/2022**, referente ao 04º repasse do ano de 2022, para suprir as despesas com Pessoal da entidade.

Os documentos abaixo relacionados correspondem à aplicação parcial do valor recebido.

DATA DO DOCTO.	ESPECIFIC. DOCUMENTO FISCAL	CREDOR	RESUMIDAMENTE NATUREZA DA DESPESA	VALOR
06/04/2022	Recibo	Amanda Ohana Picanço	Pagamento do funcionário	2.527,46
06/04/2022	Recibo	Jéssica Fernanda Rosetto	Pagamento do funcionário	2.499,03
06/04/2022	NF: 100337/Parcial	Alelo S. A.	Vale Alimentação	543,00
07/04/2022	Guia Parcial	Fundo Garantia Tempo Serviço	FGTS	775,56
20/04/2022	Guia Parcial	Secretaria Receita Federal	DARF	234,29
20/04/2022	Guia Parcial	Instituto Nacional Seguro Social	INSS	897,98
TOTAL				7.477,32

TOTAL: RS 7.477,32 (Sete mil quatrocentos e setenta e sete reais e trinta e dois centavos).

Declaramos na qualidade de responsáveis pela **APAE – Associação de Pais e Amigos dos Excepcionais de Cerqueira César**, sob as penas da lei, que a documentação acima relacionada comprova a exata aplicação do recurso recebido para os fins indicados.

Cerqueira César, 09 de maio de 2022

Responsáveis:

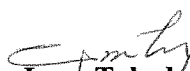
Irmã Takeda
Tesoureira

Helena Regina Esteves Pelicer
Presidente



APAE - ASSOCIAÇÃO DE PAIS E AMIGOS DOS EXCEPCIONAIS
CNPJ: 04.315.690/0001-29
Rua dos Jacarandás, 284 - Chácara Moura Leite
Cerqueira César - SP - CEP 18760-000
Fone/fax: (14) 3714-1377 - 9-9741-4851 - 9-9741-4879
apaecc@hotmail.com

RESUMO

Saldo Mês Anterior.....	8.332,26
(+) Recebido no mês Abril.....	9.236,88
(+) Rendimento aplicação Abril.....	9,37
(+) Recursos Próprios	0,00
(-) Despesas do mês.....	7.477,32
-----	-----
(=) Saldo para o mês seguinte	10.101,19

Declaramos na qualidade de responsáveis pela APAE – Associação de Pais e amigos dos Excepcionais, que a documentação relacionada à fl. 01, comprova a exata aplicação dos recursos recebidos, para fins indicados.

Total das despesas comprovadas: **RS 7.477,32 (Sete mil quatrocentos e setenta e sete reais e trinta e dois centavos).**

Cerqueira César, 09 de maio de 2022

Irma Takeda
Tesoureira

Helena Regina Esteves Pelicer
Presidente



APAE - ASSOCIAÇÃO DE PAIS E AMIGOS DOS EXCEPCIONAIS
CNPJ: 04.315.690/0001-29
Rua dos Jacarandás, 284 - Chácara Moura Leite
Cerqueira César - SP - CEP 18760-000
Fone/fax: (14) 3714-1377 - 9-9741-4851 - 9-9741-4879
apaecc@hotmail.com

PARECER DO CONSELHO FISCAL

Os membros do Conselho Fiscal¹ da APAE – Associação de Pais e Amigos dos Excepcionais de Cerqueira César, abaixo assinados, a vista da documentação apresentada e após a certificação da mesma, são pela aprovação da presente **Prestação de Contas**, referente ao mês de Abril de 2022.

Cerqueira César, 09 de maio de 2022

Ariovaldo Côrrea
CPF: 072.061.328-04
RG: 18.443.604-7

Edina Aparecida Infante
CPF: 072.062.158-58
RG: 17.082.755

Ivânia da Conceição Candido de Araújo
CPF: 073.743.318-70
RG: 20.303.207-X

Relatório Qualitativo de Ações Desenvolvidas – Setor da Saúde

Abril - 2022

Atendimentos no setor de Fisioterapia: foram realizados 178 atendimentos individualizados que tem por finalidade a habilitação de crianças e usuários com necessidades especiais. Através de fundamentos científicos, promover o desenvolvimento e/ou a recuperação da funcionalidade do indivíduo; tendo como meta final a inserção social; tal reintegração se dará mediante o treinamento e adaptação dos pacientes as suas potencialidades (como uso de órteses e/ou próteses), para um grau maior possível de autonomia pessoal e comunitária e consequente interação social.

Realizam-se trabalhos de estimulação com base no desenvolvimento neuropsicomotor normal, através de atividades que estimulem os aspectos sensoriais, perceptivos e motores para que possam atingir um bom desempenho ocupacional e ganhos na qualidade de vida, tratando as dificuldades apresentadas, prevenindo deformidades com o uso de órteses e adaptações necessárias justamente com o posicionamento adequado e as orientações aos familiares. Orientação e conscientização a pessoa atendida, auxiliares, cuidadores quanto ao tratamento, estimulação e posicionamento em cadeiras adaptadas e outros. Tem como metas principais: realizar triagens, anamnese, avaliação e plano terapêutico individual, tratamento, reavaliação, encaminhamento a órgãos afins, terapias individuais, reuniões com a equipe multidisciplinar e interdisciplinar para discussão do caso.

Atendimentos no setor de Equoterapia: foram realizados 42 atendimentos equoterapêuticos, de atuação clínica individual, que tem como objetivo usar o cavalo para estimulação motora, cognitiva e comportamental. Os atendimentos são realizados com duas técnicas, sendo uma fisioterapeuta e uma psicóloga.

Atendimentos no setor de Fonoaudiologia: foram realizados 137 atendimentos fonoaudiológicos, de atuação clínica individual, além de avaliações de alunos/atendidos, bem como de casos que procuram os serviços da APAE. Atuação também na orientação de professores em sala de aula, no refeitório, com intuito de apoiar o processo de aprendizagem, desenvolvimento de linguagem e alimentação, estabelecendo formas alternativas conforme a demanda e possibilidades do sujeito, sendo orientados também os demais colaboradores e responsáveis, além de discussões de casos clínicos, para melhor evolução dos atendidos.

Atendimentos no setor de Psicologia: foram realizados 179 atendimentos, de atuação clínica individual, além de atendimentos no setor de equoterapia e grupos do centro de convivência. além de orientações passadas aos responsáveis. Os atendimentos tem como objetivo auxiliar a estimulação da interação social, treino de habilidades

sociais com os assistidos, reforço de autoestima e ensinamentos pedagógicos básicos adaptados por atividades lúdicas.

Atendimentos no setor de Terapia Ocupacional: foram realizados 74 atendimentos, individualizados e grupos do centro de convivência, além de triagens, avaliações de alunos/atendidos. Atuação também na orientações de professores, monitores e cuidadores na sala de aula, refeitório, com intuito de estimular a autonomia na alimentação, realizando a confecção do utensílio para favorecer a preensão ou conforme a demanda e possibilidades do sujeito, sendo orientado também os responsáveis quando necessário, além de elaboração de novos projetos dirigidos a área de terapia ocupacional.



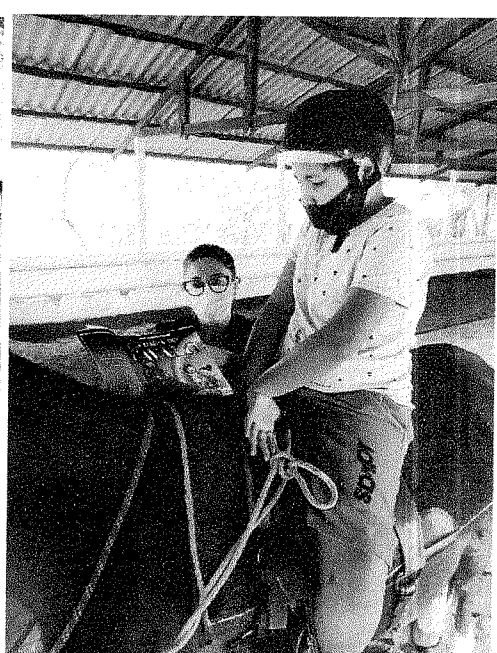
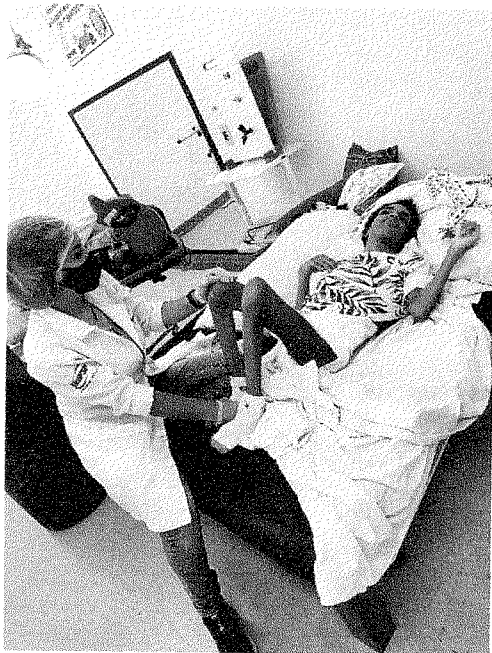
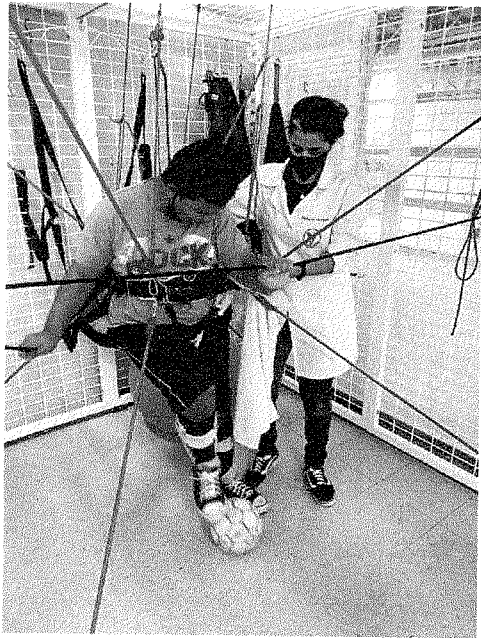

Amanda Ohana Picaço
Dra. Amanda Ohana Picaço
Fisioterapeuta
Crefito 3 238327/F
Coord. Saúde APAE C. César