



APAE - ASSOCIAÇÃO DE PAIS E AMIGOS DOS EXCEPCIONAIS  
CNPJ: 04.315.690/0001-29  
Rua dos Jacarandás, 284 - Chácara Moura Leite  
Cerqueira César - SP - CEP 18760-000  
Fone/fax: (14) 3714-1377 - 9-9741-4851 - 9-9741-4879  
apaecc@hotmail.com

Cerqueira César, 08 de outubro de 2021

Ofício nº 156/2021

Assunto: Prestação de contas referente Setembro (09º repasse/2021) – Saúde

A APAE – CC - Associação de Pais e Amigos dos Excepcionais de Cerqueira César vem, por este, encaminhar a prestação de contas do mês de Setembro, bem como cópias das notas fiscais/holerites, extratos bancários e relatório de atividades desenvolvidas no mês de Setembro, referente aos recursos recebidos do RECURSOS PRÓPRIOS - LDB.

Atenciosamente.

Sendo só para o momento,

  
Helena Regina Esteyes Policer  
Presidente

Exmo. Senhor  
Mauro Bertolani Junior  
DD. Secretário Municipal da Saúde  
Cerqueira César – SP

SECRETARIA DE ESTADO DE SAÚDE  
DRS - IV BAURU  
C.S.II DR. ALEX PAULO PICANÇO  
DE CERQUEIRA CÉSAR

3001/21  
NÚMERO

PROTOCOLO

18/10/21  
DATA



APAE - ASSOCIAÇÃO DE PAIS E AMIGOS DOS EXCEPCIONAIS  
CNPJ: 04.315.690/0001-29  
Rua dos Jacarandás, 284 - Chácara Moura Leite  
Cerqueira César - SP - CEP 18760-000  
Fone/fax: (14) 3714-1377 - 9-9741-4851 - 9-9741-4879  
apaecc@hotmail.com

Órgão Concessor:.....: **Secretaria Municipal da Saúde de Cerqueira César**  
Endereço.....: **Rua Solano de Abreu nº 11 – Centro**

**DATA DE RECEBIMENTO DOS RECURSOS**

O (s) signatários, na qualidade de representante (s) do órgão beneficiário **APAE – Associação de Pais e Amigos dos Excepcionais de Cerqueira César**, vem indicar, na forma abaixo detalhada, a documentação comprovadora da aplicação dos recursos recebidos da **Secretaria Municipal da Saúde de Cerqueira César**, no valor de **R\$ 8.397,16** (Oito mil trezentos e noventa e sete reais e dezesseis centavos) recebido em **10/09/2021**, referente ao 09º repasse do ano de 2021 para suprir as despesas com Pessoal da entidade.

Os documentos abaixo relacionados correspondem à aplicação parcial do valor recebido.

DATA DO DOCTO.	ESPECIFIC. DOCUMENTO FISCAL	CREDOR	RESUMIDAMENTE NATUREZA DA DESPESA	VALOR
03/09/2021	Recibo	Amanda Ohana Picanço	Pagamento do funcionário	2.154,10
03/09/2021	Recibo	Jéssica Fernanda Rosetto	Pagamento do funcionário	2.356,29
03/09/2021	Recibo	Talita Aparecida Felipe de Oliveira	Pagamento do funcionário	3.229,89
03/09/2021	Guia Parcial	Fundo Garantia Tempo Serviço	FGTS	1.004,85
08/09/2021	NF: 096201/Parcial	Alelo S. A.	Vale Alimentação	543,00
20/09/2021	Guia Parcial	Secretaria Receita Federal Brasil	DARF	281,52
20/09/2021	Guia	Instituto Nacional Seguro Social	INSS	1.189,08
<b>TOTAL</b>				<b>10.758,73</b>

**TOTAL: R\$ 10.758,73 (Dez mil setecentos e cinquenta e oito reais e setenta e três centavos).**

Declaramos na qualidade de responsáveis pela **APAE – Associação de Pais e Amigos dos Excepcionais de Cerqueira César**, sob as penas da lei, que a documentação acima relacionada comprova a exata aplicação do recurso recebido para os fins indicados.

Cerqueira César, 08 de outubro de 2021

Responsáveis:

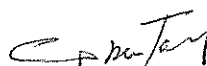
  
**Irma Takeda**  
Tesoureira

  
**Helena Regina Esteves Pelicer**  
Presidente



APAE - ASSOCIAÇÃO DE PAIS E AMIGOS DOS EXCEPCIONAIS  
CNPJ: 04.315.690/0001-29  
Rua dos Jacarandás, 284 - Chácara Moura Leite  
Cerqueira César - SP - CEP 18760-000  
Fone/fax: (14) 3714-1377 - 9-9741-4851 - 9-9741-4879  
apaecc@hotmail.com

## RESUMO

Saldo Mês Anterior.....	<b>11.812,25</b>
(+) Recebido no mês.....	<b>8.397,16</b>
(+) Rendimento aplicação Setembro.....	<b>14,28</b>
(-) Despesas do mês.....	<b>10.758,73</b>
-----	-----
<b>(=) Saldo para o mês seguinte</b>	<b>9.464,96</b>

Declaramos na qualidade de responsáveis pela APAE – Associação de Pais e amigos dos Excepcionais, que a documentação relacionada à fl. 01, comprova a exata aplicação dos recursos recebidos, para fins indicados.

Total das despesas comprovadas: **RS 10.758,73 (Dez mil setecentos e cinquenta e oito reais e setenta e três centavos).**

Cerqueira César, 08 de outubro de 2021

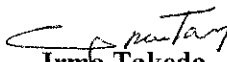
  
**Irma Takeda**  
Tesoureira

  
**Helena Regina Esteves Pelicer**  
Presidente



APAE - ASSOCIAÇÃO DE PAIS E AMIGOS DOS EXCEPCIONAIS  
CNPJ: 04.315.690/0001-29  
Rua dos Jacarandás, 284 - Chácara Moura Leite  
Cerqueira César - SP - CEP 18760-000  
Fone/fax: (14)-3714-1377 - 9-9741-4851 - 9-9741-4879  
apaecc@hotmail.com

## PARECER DO CONSELHO FISCAL

Os membros do Conselho Fiscal da **APAE – Associação de Pais e Amigos dos Excepcionais de Cerqueira César**, abaixo assinados, a vista da documentação apresentada e após a certificação da mesma, são pela aprovação da presente **Prestação de Contas**, referente ao mês de Setembro de 2021.

Cerqueira César, 08 de outubro de 2021

**Ariovaldo Côrrea**  
CPF: 072.061.328-04  
RG: 18.443.604-7

**Edina Aparecida Infante**  
CPF: 072.062.158-58  
RG: 17.082.755

**Ivânia da Conceição Candido de Araújo**  
CPF: 073.743.318-70  
RG: 20.303.207-X

APAE - ASSOCIACAO DE PAIS E AMIGOS DOS EXCEPCIONAI  
 CNPJ: 04.315.690/0001-29

CC: GERAL

Mensalista

Folha Mensal  
 Agosto de 2021

Código  
 140

Nome do Funcionário  
 AMANDA OHANA PICANCO  
 FISIOTERAPEUTA 150 HORAS MES

CB0  
 223605

Departamento  
 11

Faixa  
 1

Admissão:

01/02/2018

Código	Descrição	Referência	Vencimentos	Descontos		
8781	DIAS NORMAIS					
931	1/3 DAS FERIAS	27,00	2.362,86			
8783	DIAS FERIAS	33,33	87,51			
937	ADIANTAMENTO DE FERIAS	3,00	262,54			
812	INSS FERIAS	0,00		309,30		
821	INSS DIFERENCA FERIAS	9,75		34,18		
998	I.N.S.S.	0,00		7,83		
942	IRRF FERIAS	8,50		200,93		
		7,50		6,57		
			<b>Total de Vencimentos</b>	<b>Total de Descontos</b>		
			2.712,91	558,81		
			<b>Valor Líquido</b> →	2.154,10		
Salário Base		Sal. Contr. INSS	Base Cál. FGTS	FG.T.S do Mês	Base Cál. IRRF	Faixa IRRF
2.625,40		2.712,91	2.712,91	217,02	1.774,92	0,00

Declaro ter recebido a importância líquida discriminada neste rubricado.

03/09/2021

Data

Assinatura do Funcionário

03/09/2021



**Consultas - Emissão de comprovantes**

03/09/2021 - BANCO DO BRASIL - 11:53:59  
 176701767 SEGUNDA VIA 0004

COMPROVANTE DE TRANSFERENCIA  
 DE CONTA CORRENTE P/ CONTA CORRENTE

CLIENTE: ASSOCIACAO P A E C CESAR  
 AGENCIA: 1767-1 CONTA: 17.278-2

DATA DA TRANSFERENCIA 03/09/2021  
 NR. DOCUMENTO 551.767.000.105.785  
 VALOR TOTAL 2.154,10

\*\*\*\*\* TRANSFERIDO PARA:  
 CLIENTE: AMANDA OHANA PICANCO  
 AGENCIA: 1767-1 CONTA: 105.785-5  
 NR. DOCUMENTO 551.767.000.017.278

NR. AUTENTICACAO B.450.144.155.09D.486

Valor Comprovado R\$ 2.154,10

Nº do Cheque

Convênio Pm CC RP Saúde

Nº do Convênio 0212021

APAE - ASSOCIACAO DE PAIS E AMIGOS DOS EXCEPCIONAI				Folha Mensal	
CNPJ: 04.315.690/0001-29				CC: GERAL	
				Mensalista	
				Agosto de 2021	
Código	Nome do Funcionário	CBO	Departamento	Filia	
148	JESSICA FERNANDA ROSETTO	223605	11	1	
FISIOTERAPEUTA 150 HORAS MES				Admissão:	11/09/2019
Código	Descrição	Referência	Vencimentos	Descontos	
8781	DIAS NORMAIS	30,00	2.625,40		
998	I.N.S.S.	8,85		232,44	
999	IMPOSTO DE RENDA	7,50		36,67	
			Total de Vencimentos	Total de Descontos	
			2.625,40	269,11	
			Valor Líquido →	2.356,29	
Salário Base	Sal. Contr. INSS	Base Cál. FGTS	FGTS do Mês	Base Cál. IRRF	Faixa IRRF
2.625,40	2.625,40	2.625,40	210,03	2.392,96	7,50

Declaro ter recebido a importância em espécie discriminada neste recibo.

Assinatura do Funcionário

Data

03/09/2021

03/09/2021

03/09/2021 - BANCO DO BRASIL - 11:53:59  
 176701767 SEGUNDA VIA 0004  
 COMPROVANTE DE TRANSFERENCIA  
 DE CONTA CORRENTE P/ CONTA CORRENTE

CLIENTE: ASSOCIACAO P A E C CESAR  
 AGENCIA: 1767-1 CONTA: 17.278-2

DATA DA TRANSFERENCIA 03/09/2021  
 NR. DOCUMENTO 550.203.000.036.993  
 VALOR TOTAL 2.356,29

\*\*\*\*\* TRANSFERIDO PARA:  
 CLIENTE: JESSICA FERNANDA ROSETTO  
 AGENCIA: 0203-8 CONTA: 36.993-4  
 NR. DOCUMENTO 551.767.000.017.278  
 NR. AUTENTICACAO 9.CF3.286.6D2.908.666

Valor Comprovado R\$ 2.356,29  
 Nº do Cheque  
 Convênio PIR/RP Saúde  
 Nº do Convênio 021/2021

APAE - ASSOCIACAO DE PAIS E AMIGOS DOS EXCEPCIONAI		Folha Mensal			
CNPJ: 04.315.690/0001-29		Agosto de 2021			
CC: GERAL		Mensalista			
Cargo:	Nome do Funcionário	CBO	Departamento		
84	TALITA APARECIDA FELIPE DE OLIVEIRA	223505	11		
	ENFERMEIRA	Admissão:	01/07/2009		
Código	Descrição	Referência	Vencimentos	Descontos	
3781	DIAS NORMAIS	27,00	3.151,12		
8870	DIAS AFAST. P/DOENCA C/DIR.INTEGRAIS	3,00	350,13		
16	INSALUBRIDADE 20%	20,00	198,00		
9230	INSALUB 20% IGUAL OU INFERIOR 15/30 DIAS	20,00	22,00		
998	I.N.S.S.	10,00		372,25	
999	IMPOSTO DE RENDA	15,00		119,11	
			Total de Vencimentos	Total de Descontos	
			3.721,25	491,36	
			Valor Líquido →	3.229,89	
Salário Base	Sal. Contr. INSS	Base Cál. FGTS	FGTS do Mês	Base Cál. IRRF	Faixa IRRF
3.501,25	3.721,25	3.721,25	297,70	3.159,41	15,00

Declaro ter recebido a importância líquida discriminada neste recibo.

*Talita Oliveira*  
Assinatura do Funcionário

03/09/21  
Data

03/09/2021

03/09/2021 - BANCO DO BRASIL - 11:53:59  
176701767 SEGUNDA VIA 0001

COMPROVANTE DE TRANSFERENCIA  
DE CONTA CORRENTE P/ CONTA CORRENTE

CLIENTE: ASSOCIACAO P A E C CESAR  
AGENCIA: 1767-1 CONTA: 17.278-2

DATA DA TRANSFERENCIA 03/09/2021  
NR. DOCUMENTO 551.767.000.012.335  
VALOR TOTAL 3.229,89

\*\*\*\*\* TRANSFERIDO PARA:  
CLIENTE: TALITA A F OLIVEIRA  
AGENCIA: 1767-1 CONTA: 12.335-8  
NR. DOCUMENTO 551.767.000.017.278

NR. AUTENTICACAO C.55E.9AD.501.E30.456

Transação efetuada com sucesso por: JD602217 IRMA TAKEDA.

Valor Comprovado R\$ 3.229,89  
Nº do Cheque  
Convenio Dmcc RP Saúde  
Nº do Convenio 0212021



FUNDO DE GARANTIA DO TEMPO DE SERVIÇO

GFIP - SEFIP 8.40

GRF - GUIA DE RECOLHIMENTO DO FGTS  
GERADA EM 02/09/2021 - 10:02:41

01-RAZÃO SOCIAL/NOME APAE ASSOCIACAO DE PAIS E AMIGOS				02-DDD/TELEFONE (0014)37141377
03-FPAS 639	04-SIMPLES 1	05-REMUNERAÇÃO 84.640,43	06-QTDE TRABALHADORES 34	07-ALÍQUOTA FGTS 8
08-CÓD RECOLHIMENTO 115	09-ID RECOLHIMENTO 017980-9	10-INSCRIÇÃO/TIPO (8) 04.315.690/0001-29	11-COMPETÊNCIA 08/2021	12-DATA DE VALIDADE 07/09/2021

13-DEPÓSITO + CONTRIB SOCIAL PARCIAL 6.771,23	14-ENCARGOS PARCIAL 0,00	15-TOTAL A RECOLHER 6.771,23 PARCIAL
--	-----------------------------	---

Valor Comprovado R\$ 1.237,47

Valor Comprovado R\$

Valor Comprovado R\$ 1.429,23

VALOR FGTS A RECOLHER ATÉ O DIA 07/09/2021\*\*

Nº do Cheque

Nº do Cheque 682,34

Nº do Cheque

Convênio Pmcc RP social

Convênio Recurso Estadual

Convênio Pm Social

Nº do Convênio 02/2021

Nº do Convênio

Nº do Convênio 002/2021

858800000679 712301792109 907656050807 431569000012

AUTENTICAÇÃO MECÂNICA

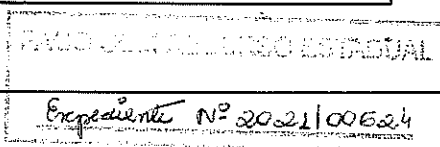
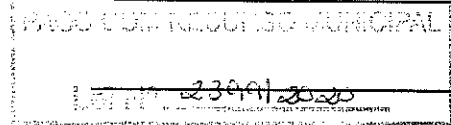

PARCIAL



FUNDO DE GARANTIA DO TEMPO DE SERVIÇO

GFIP - SEFIP 8.40

GRF - GUIA DE RECOLHIMENTO DO FGTS  
GERADA EM 02/09/2021 - 10:02:41

Valor Comprovado R\$ 1.484,07

Nº do Cheque

Convênio SEESP

Nº do Convênio

01-RAZÃO SOCIAL/NOME APAE ASSOCIACAO DE PAIS E AMIGOS				02-DDD/TELEFONE (0014)37141377
03-FPAS 639	04-SIMPLES 1	05-REMUNERAÇÃO 84.640,43	06-QTDE TRABALHADORES 34	07-ALÍQUOTA FGTS 8
08-CÓD RECOLHIMENTO 115	09-ID RECOLHIMENTO 017980-9	10-INSCRIÇÃO/TIPO (8) 04.315.690/0001-29	11-COMPETÊNCIA 08/2021	12-DATA DE VALIDADE 07/09/2021

13-DEPÓSITO + CONTRIB SOCIAL PARCIAL 6.771,23	14-ENCARGOS 0,00	15-TOTAL A RECOLHER 6.771,23 PARCIAL
--	---------------------	---

Valor Comprovado R\$ 885,35

\*\*VALOR FGTS A RECOLHER ATÉ O DIA 07/09/2021\*\*

Valor Comprovado R\$ 1.004,85

Nº do Cheque

Nº do Cheque

Convênio Junaid

Convênio Pmcc RP social

Nº do Convênio 02/2021

Nº do Convênio 02/2021

858800000679 712301792109 907656050807 431569000012

AUTENTICAÇÃO MECÂNICA



PARCIAL

Valor Comprovado R\$ 474,00

Nº do Cheque

Convênio Recurso Próprio Apae

Nº do Convênio





Consultas - Emissão de comprovantes

03/09/2021 - BANCO DO BRASIL - 13:47:34  
176701767 SEGUNDA VIA 0005  
COMPROVANTE DE TRANSFERENCIA  
DE CONTA CORRENTE P/ CONTA CORRENTE

CLIENTE: ASSOCIACAO APAE SUB IARAS  
AGENCIA: 1767-1 CONTA: 400.343-8  
=====

DATA DA TRANSFERENCIA 03/09/2021  
NR. DOCUMENTO 551.767.000.400.342  
VALOR TOTAL 1.429,23

\*\*\*\*\* TRANSFERIDO PARA:  
CLIENTE: ASSOCIACAO APAE REC PROP  
AGENCIA: 1767-1 CONTA: 400.342-X  
NR. DOCUMENTO 551.767.000.400.343  
=====

NR. AUTENTICACAO 6.C1D.2C9.B0A.A51.821

Transação efetuada com sucesso por: JD602217 IRMA TAKEDA.

*M* *JR*

2021.

Banco do Brasil

G3350313433422981  
03/09/2021 13:50:26



Consultas - Emissão de comprovantes

03/09/2021 - BANCO DO BRASIL - 13:50:06  
176701767 SEGUNDA VIA 0003  
COMPROVANTE DE TRANSFERENCIA  
DE CONTA CORRENTE P/ CONTA CORRENTE

CLIENTE: ASSOCIACAO DE PAIS E AMIG  
AGENCIA: 1767-1 CONTA: 13.592-5  
=====

DATA DA TRANSFERENCIA 03/09/2021  
NR. DOCUMENTO 551.767.000.400.342  
VALOR TOTAL 682,84

\*\*\*\*\* TRANSFERIDO PARA:

CLIENTE: ASSOCIACAO APAE REC PROP  
AGENCIA: 1767-1 CONTA: 400.342-X  
NR. DOCUMENTO 551.767.000.013.592  
=====

NR. AUTENTICACAO 9.ADC.F35.58F.F9A.ED8

Transação efetuada com sucesso por: JD802217 IRMA TAKEDA.

*Handwritten marks: a star and a signature.*



## Consultas - Emissão de comprovantes

G3350313433422981  
03/09/2021 13:52:17

03/09/2021 - BANCO DO BRASIL - 13:52:02  
176701767 SEGUNDA VIA 0003  
COMPROVANTE DE TRANSFERENCIA  
DE CONTA CORRENTE P/ CONTA CORRENTE

CLIENTE: ASSOCIACAO P A E C CESAR  
AGENCIA: 1767-1 CONTA: 16.562-X  
=====

DATA DA TRANSFERENCIA	03/09/2021
NR. DOCUMENTO	551.767.000.400.342
VALOR TOTAL	1.237,49

\*\*\*\*\* TRANSFERIDO PARA:

CLIENTE: ASSOCIACAO APAE REC PROP	
AGENCIA: 1767-1	CONTA: 400.342-X
NR. DOCUMENTO	551.767.000.016.562

=====

NR.AUTENTICACAO	E.694.880.B3B.46D.DF8
-----------------	-----------------------

Transação efetuada com sucesso por: JD602217 IRMA TAKEDA.

*An* *pe*



## Consultas - Emissão de comprovantes

03/09/2021 - BANCO DO BRASIL - 13:53:47  
176701767 SEGUNDA VIA 0001

COMPROVANTE DE TRANSFERENCIA  
DE CONTA CORRENTE P/ CONTA CORRENTE

CLIENTE: ASSOCIACAO APAE SEC EDUCA  
AGENCIA: 1767-1 CONTA: 400.260-1

=====

DATA DA TRANSFERENCIA	03/09/2021
NR. DOCUMENTO	551.767.000.400.342
VALOR TOTAL	1.484,07

\*\*\*\*\* TRANSFERIDO PARA:

CLIENTE: ASSOCIACAO APAE REC PROP  
AGENCIA: 1767-1 CONTA: 400.342-X  
NR. DOCUMENTO 551.767.000.400.260

=====

NR. AUTENTICACAO	D.77A.B35.F52.071.1F4
------------------	-----------------------

Transação efetuada com sucesso por: JD602217 IRMA TAKEDA.

*Handwritten signature*



Consultas - Emissão de comprovantes

03/09/2021 - BANCO DO BRASIL - 14:12:13  
176701767 SEGUNDA VIA 0003  
COMPROVANTE DE TRANSFERENCIA  
DE CONTA CORRENTE P/ CONTA CORRENTE

CLIENTE: ASSOCIACAO APAE FUNDEB  
AGENCIA: 1767-1 CONTA: 400.422-1  
=====

DATA DA TRANSFERENCIA 03/09/2021  
NR. DOCUMENTO 551.767.000.400.342  
VALOR TOTAL 885,35  
\*\*\*\*\* TRANSFERIDO PARA:  
CLIENTE: ASSOCIACAO APAE REC PROP  
AGENCIA: 1767-1 CONTA: 400.342-X  
NR. DOCUMENTO 551.767.000.400.422  
=====

NR.AUTENTICACAO 3.39C.662.593.903.68B

Transação efetuada com sucesso por: JD602217 IRMA TAKEDA.

*Handwritten signature/initials*



Consultas - Emissão de comprovantes

03/09/2021 - BANCO DO BRASIL - 14:15:28  
176701767 SEGUNDA VIA 0001

COMPROVANTE DE TRANSFERENCIA  
DE CONTA CORRENTE P/ CONTA CORRENTE

CLIENTE: ASSOCIACAO P A E C CESAR  
AGENCIA: 1767-1 CONTA: 17.278-2

=====

DATA DA TRANSFERENCIA	03/09/2021
NR. DOCUMENTO	551.767.000.400.342
VALOR TOTAL	1.004,85

\*\*\*\*\* TRANSFERIDO PARA:  
CLIENTE: ASSOCIACAO APAE REC PROP  
AGENCIA: 1767-1 CONTA: 400.342-X  
NR. DOCUMENTO 551.767.000.017.278

=====

NR.AUTENTICACAO	1.5AA.2A4.136.B7F.E2R
-----------------	-----------------------

Transação efetuada com sucesso por: JD602217 IRMA TAKEDA.

*AT [signature]*



Consultas - Emissão de comprovantes

SISBB - SISTEMA DE INFORMACOES BANCO DO BRASIL  
08/09/2021 - AUTOATENDIMENTO - 11.22.05  
1767101767 SEGUNDA VIA 0001

COMPROVANTE DE PAGAMENTO

CLIENTE: ASSOCIACAO APAE REC PROP  
AGENCIA: 1767-1 CONTA: 400.342-X

=====  
Convenio FGTS ARRECADACAO GRF  
Codigo de Barras 85880000067-9 71230179210-9  
90765605080-7 43156900001-2  
Data do pagamento 03/09/2021  
CNPJ/CEI/CPF 04315690/0001-29  
COMPETENCIA 08/2021  
CODIGO RECOLHIMENTO 115  
VENCIMENTO 07/09/2021  
VALOR DEPOSITO 6.771,23  
Valor Total 6.771,23  
=====

DOCUMENTO: 090301  
AUTENTICACAO SISBB: 7.EB1.064.080.953.418  
=====

A Semana Brasil comecou no BB e vai ate 13/09.  
Confira as ofertas especiais pra sua empresa em  
bb.com.br/semanabrasilpj e aproveite.

Transação efetuada com sucesso por: JD602217 IRMA TAKEDA.

*At* *JK*



PREFEITURA MUNICIPAL DE BARUERI
SECRETARIA DE FINANÇAS



NOTA FISCAL ELETRONICA DE SERVICOS - NFE
A autenticidade desta Nota Fiscal Eletrônica de Serviços poderá ser confirmada na página da Prefeitura de Barueri na Internet, no Endereço: <http://www.barueri.sp.gov.br/nfe>
Data Emissão: 10/09/2021
Hora Emissão: 10:57
Código Autenticidade: 187U.4014.2853.3006299-W
Número da Nota: 096201
Série da Nota:
Número RPS: 0018055225
Série RPS: RP
Data RPS: 10/09/2021

Prestador de Serviços: ALELO S.A.
ALAMEDA XINGU, 512 - Andar 3º, 4º, 20
ALPHAVILLE CENTRO INDUST R E EMPR / ALPHAVILLE
CEP 06455-030 - BARUERI - SP
CNPJ/CPF: 94.740.876/0001-25
Inscrição Municipal: 4.44096-8
Telefone:
e-mail:

Nome Tomador de Serviços: ASSOCIACAO DE PAIS E AMIGOS EXCEPCIONAIS
CPF/CNPJ: 04.315.690/0001-29

Endereço: RUA DOS JACARANDAS, 00284
Complemento: ANTIGA CRECHE MUNICI

CEP: 18760-000
Bairro: CHACARA MOURA LEITE
Cidade: Cerqueira César
UF: SP

E-mail: APAECC@HOTMAIL.COM

Table with 6 columns: Qtd, Descrição do Serviço, Código Serviço, Alíquota, Valor Unitário, Valor Total. Row 1: 1, AGENCIAMENTO, CORRETAGEM E INTERM. DE CONTR. QUAISQUER, 100203219, 2,00, 289,27, 289,27

DISCRIMINAÇÃO DOS SERVIÇOS E INFORMAÇÕES RELEVANTES

ALELO ALIMENTACAO = R\$ 5.611,00
TOTAL DE TARIFA = R\$ 289,27
TOTAL DE IMPOSTOS = R\$ 4,34
VALOR LIQUIDO DA NOTA = R\$ 5.900,27
Auto-retenção conf. determinado pelas INs nº 153/87, 177/87 e 107/91, art. 15.

PARCIAL
Valor Comprovado R\$ 1.267,00
Nº do Cheque
Convênio Pmcc RP social
Nº do Convênio 021/2021

PARCIAL
Valor Comprovado R\$ 543,00
Nº do Cheque
Convênio Recursos Educacionais
Nº do Convênio

PARCIAL
Valor Comprovado R\$ 2.090,27
Nº do Cheque
Convênio SEESP
Nº do Convênio

PAÇO CO-OPERACIONAL MUNICIPAL
10/09/2021

PAÇO CO-OPERACIONAL MUNICIPAL
Explicação nº 2021/09/21

VALORES DE REPASSE A TERCEIROS: R\$ 5.611,00
Observações: ISSQN devido a: BARUERI-SP

Table with 4 columns: IRRF, PIS/PASEP, COFINS, CSLL. Row 1: 4,34, 0,00, 0,00, 0,00

VALOR TOTAL DA NOTA: 5.900,27

Fatura Nº: 180552
Valor da Fatura R\$: R\$ 5.900,27
Forma Pagamento: Vcto=10/09/2021

Valor por Extensão: cinco mil e novecentos reais e vinte e sete centavos

A autenticidade desta Nota Fiscal Eletrônica de Serviços poderá ser confirmada na página da Prefeitura de Barueri na Internet, no Endereço: http://www.barueri.sp.gov.br/nfe
Código Autenticidade: 187U.4014.2853.3006299-W

RECEBEMOS DA EMPRESA ALELO S.A. OS SERVIÇOS CONSTANTES DESTA NOTA FISCAL ELETRÔNICA DE SERVIÇOS
Número da Nota: 096201
Série da Nota:

Local: Data: Assinatura:

PARCIAL
Valor Comprovado R\$ 724,00
Nº do Cheque
Convênio Saúde
Nº do Convênio 021/2021

PARCIAL
Valor Comprovado R\$ 543,00
Nº do Cheque
Convênio Pmcc RP social
Nº do Convênio 021/2021

PARCIAL
Valor Comprovado R\$ 2.375,27
Nº do Cheque
Convênio Recursos Próprios Apae
Nº do Convênio

Handwritten signature and initials



Recibo do Sacado

Banco do Brasil | 001-9 | 00190.00009 02464.168109 02379.896174 1 87350000590027

Cedente <b>ALELO S.A</b>			Vencimento <b>06/09/2021</b>	
Agência/Código do Cedente <b>3070 - 8 / 10335 - 7</b>	Número do Documento	Carteira / Nosso Número <b>17 / 24641681002379896</b>	(-) Valor do Documento <b>5.900,27</b>	
<b>Cobrança: 32267252</b>				
<b>Pedido(s)</b>				
Número do Pedido	Beneficiários	CNPJ Faturamento	Data Disponibilização	Valor Total
33067274	31	04315690	10/09/2021	R\$ 5.611,00
<b>Serviço(s)</b>				
Número da Cobrança	Descrição	Quantidade	Valor Unitário	Valor Total
32267252	Disponibilização do Benefício	31	R\$ 9,04	R\$ 280,24
32267252	Emissão da primeira via do Cartão	1	R\$ 6,58	R\$ 6,58
32267252	Cobrança	1	R\$ 2,45	R\$ 2,45
Sacado APAE DE CERQUEIRA CESAR Autenticação Mecânica				
RUA DOS JACARANDAS, 00284 ANTIGA CRECHE MUNICIPAL				
CHACARA MOURA LEITE - Cerqueira César / SP				
Sacador/Avalista				

Banco do Brasil | 001-9 | 00190.00009 02464.168109 02379.896174 1 87350000590027

Local de Pagamento <b>Pagavel em qualquer Banco ate o vencimento.</b>					Vencimento <b>06/09/2021</b>
Cedente <b>ALELO S.A</b>					Agência/Código do Cedente <b>3070 - 8 / 10335 - 7</b>
Data de emissão <b>03/09/2021</b>	Número do Documento	Espécie Doc <b>R\$</b>	Aceite <b>N</b>	Data do Processamento <b>03/09/2021</b>	Carteira / Nosso Número <b>17 / 24641681002379896</b>
Uso do Banco <b>0</b>	Carteira <b>17</b>	Espécie <b>R\$</b>	Quantidade	Valor	(-) Valor do Documento <b>5.900,27</b>
<b>Instruções</b>					(-) Desconto
O pagamento poderá ser efetuado até 30 dias após a data de vencimento, após esta data será cancelado automaticamente e será necessário gerar nova solicitação e novo boleto.					(-) Outras Deduções
Pagamentos em CHEQUE estarão sujeitos à compensação bancária.					(+) Mora/Multa/Juros
CNPJ Beneficiário: 04.740.876/0001-25.					(+) Outros Acréscimos
Sacado APAE DE CERQUEIRA CESAR					(=) Valor Cobrado 5.900,27
RUA DOS JACARANDAS, 00284 ANTIGA CRECHE MUNICIPAL					
CHACARA MOURA LEITE - Cerqueira César / SP					
Sacador/Avalista					Código de Baixa

Autenticação Mecânica - Ficha de Compensação



*Handwritten signature and initials.*



Consultas - Emissão de comprovantes

08/09/2021 - BANCO DO BRASIL - 10:15:58  
176701767 SEGUNDA VIA 0001  
COMPROVANTE DE TRANSFERENCIA  
DE CONTA CORRENTE P/ CONTA CORRENTE

CLIENTE: ASSOCIACAO APAE SEC EDUCA  
AGENCIA: 1767-1 CONTA: 400.260-1

=====

DATA DA TRANSFERENCIA	08/09/2021
NR. DOCUMENTO	551.767.000.400.342
VALOR TOTAL	1.448,00

\*\*\*\*\* TRANSFERIDO PARA:  
CLIENTE: ASSOCIACAO APAE REC PROP  
AGENCIA: 1767-1 CONTA: 400.342-X  
NR. DOCUMENTO 551.767.000.400.260

=====

NR. AUTENTICACAO	8.A7A.FFB.D27.F7A.86F
------------------	-----------------------

Transação efetuada com sucesso por: JD602217 IRMA TAKEDA.

*Ar* *Mr*



Consultas - Emissão de comprovantes

08/09/2021 - BANCO DO BRASIL - 10:18:24  
176701767 SEGUNDA VIA 0001  
COMPROVANTE DE TRANSFERENCIA  
DE CONTA CORRENTE P/ CONTA CORRENTE

CLIENTE: ASSOCIACAO APAE FUNDEB  
AGENCIA: 1767-1 CONTA: 400.422-1  
=====

DATA DA TRANSFERENCIA	08/09/2021
NR. DOCUMENTO	551.767.000.400.342
VALOR TOTAL	724,00

\*\*\*\*\* TRANSFERIDO PARA:  
CLIENTE: ASSOCIACAO APAE REC PROP  
AGENCIA: 1767-1 CONTA: 400.342-X  
NR. DOCUMENTO 551.767.000.400.422  
=====

NR.AUTENTICACAO	4.4B1.7D4.E54.271.22E
-----------------	-----------------------

Transação efetuada com sucesso por: JD602217 IRMA TAKEDA.

*Handwritten signature/initials*



Consultas - Emissão de comprovantes

08/09/2021 - BANCO DO BRASIL - 10:20:25  
176701767 SEGUNDA VIA 0001  
COMPROVANTE DE TRANSFERENCIA  
DE CONTA CORRENTE P/ CONTA CORRENTE

CLIENTE: ASSOCIACAO DE PAIS E AMIG  
AGENCIA: 1767-1 CONTA: 13.592-5

=====

DATA DA TRANSFERENCIA	08/09/2021
NR. DOCUMENTO	551.767.000.400.342
VALOR TOTAL	543,00

\*\*\*\*\* TRANSFERIDO PARA:  
CLIENTE: ASSOCIACAO APAE REC PROP  
AGENCIA: 1767-1 CONTA: 400.342-X  
NR. DOCUMENTO 551.767.000.013.592

=====

NR.AUTENTICACAO	D.082.21E.5DF.F31.5FE
-----------------	-----------------------

Transação efetuada com sucesso por: JD602201 HELENA REGINA ESTEVES PELICER.

*Handwritten initials: An JL*



Consultas - Emissão de comprovantes

08/09/2021 - BANCO DO BRASIL - 10:24:00  
176701767 SEGUNDA VIA 0002  
COMPROVANTE DE TRANSFERENCIA  
DE CONTA CORRENTE P/ CONTA CORRENTE

CLIENTE: ASSOCIACAO P A E C CESAR  
AGENCIA: 1767-1 CONTA: 16.562-X  
=====

DATA DA TRANSFERENCIA 08/09/2021  
NR. DOCUMENTO 551.767.000.400.342  
VALOR TOTAL 1.267,00

\*\*\*\*\* TRANSFERIDO PARA:  
CLIENTE: ASSOCIACAO APAE REC PROP  
AGENCIA: 1767-1 CONTA: 400.342-X  
NR. DOCUMENTO 551.767.000.016.562

=====

NR. AUTENTICACAO 9.BE3.79B.426.8CB.Ç0A

Transação efetuada com sucesso por: JD602217 IRMA TAKEDA.

*Handwritten initials/signature*



Consultas - Emissão de comprovantes

08/09/2021 - BANCO DO BRASIL - 10:26:25  
176701767 SEGUNDA VIA 0002

COMPROVANTE DE TRANSFERENCIA  
DE CONTA CORRENTE P/ CONTA CORRENTE

CLIENTE: ASSOCIACAO P A E C CESAR  
AGENCIA: 1767-1 CONTA: 17.278-2

=====

DATA DA TRANSFERENCIA	08/09/2021
NR. DOCUMENTO	551.767.000.400.342
VALOR TOTAL	543,00

\*\*\*\*\* TRANSFERIDO PARA:  
CLIENTE: ASSOCIACAO APAE REC PROP  
AGENCIA: 1767-1 CONTA: 400.342-X  
NR. DOCUMENTO 551.767.000.017.278  
=====

NR. AUTENTICACAO	E.230.455.37D.1D8.00A
------------------	-----------------------

Transação efetuada com sucesso por: JD602217 IRMA TAKEDA.

*A* *me*



## Consultas - Emissão de comprovantes

23/09/2021 - BANCO DO BRASIL - 10:41:26  
176701767 0001

## COMPROVANTE DE PAGAMENTO DE TITULOS

CLIENTE: ASSOCIACAO APAE REC PROP  
AGENCIA: 1767-1 CONTA: 400.342-X

BANCO DO BRASIL

00190000090246416810902379896174187350000590027  
BENEFICIARIO:

ALELO S.A.

NOME FANTASIA:

ALELO S.A.

CNPJ: 04.740.876/0001-25

PAGADOR:

APAE DE CERQUEIRA CESAR

CNPJ: 04.315.690/0001-29

NR. DOCUMENTO	90.801
NOSSO NUMERO	24641681002379896
CONVENIO	02464168
DATA DE VENCIMENTO	06/09/2021
DATA DO PAGAMENTO	08/09/2021
VALOR DO DOCUMENTO	5.900,27
VALOR COBRADO	5.900,27

NR.AUTENTICACAO 2.060.FA0.26B.C44.CCA

Central de Atendimento BB  
4004 0001 Capitais e regioes metropolitanas  
0800 729 0001 Demais localidades.  
Consultas, informacoes e servicos transacionais.

SAC BB

0800 729 0722

Informacoes, reclamacoes, cancelamento de  
produtos e servicos.

Ouvidoria

0800 729 5678

Reclamacoes nao solucionadas nos canais  
habituais agencia, SAC e demais canais de  
atendimento.

Atendimento a Deficientes Auditivos ou de Fala

0800 729 0088

Informacoes, reclamacoes, cancelamento de cartao,  
outros produtos e servicos de Ouvidoria.

Transação efetuada com sucesso por: JD602217 IRMA TAKEDA.

A

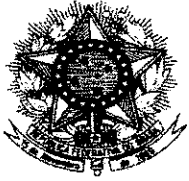

**MINISTÉRIO DA FAZENDA**  
**SECRETARIA DA RECEITA FEDERAL DO BRASIL**  
 Documento de Arrecadação de Receitas Federais  
**DARF IR**

02	PERÍODO DE APURAÇÃO →	31/08/2021
03	NÚMERO DO CPF OU CNPJ →	04.315.690/0001-29
04	CÓDIGO DA RECEITA →	0561
05	NÚMERO DE REFERÊNCIA →	
06	DATA DE VENCIMENTO →	20/09/2021
07	VALOR DO PRINCIPAL →	2.296,11
08	VALOR DA MULTA →	0,00
09	VALOR DOS JUROS E / OU ENCARGOS DL - 1.025/69 →	0,00
10	VALOR TOTAL →	2.296,11
11	AUTENTICAÇÃO BANCÁRIA (Somente nas 1ª e 2ª vias)	

01 NOME / TELEFONE  
 APAE - ASSOCIACAO DE PAIS E AMIGOS  
 (0014) 37141377

Veja no verso  
 Instruções para preenchimento

**ATENÇÃO**  
 É vedado o recolhimento de tributos administrados pela Secretaria da Receita Federal do Brasil (RFB) cujo valor total seja inferior a R\$ 10,00. Ocorrendo tal situação, adicione esse valor ao tributo de mesmo código de períodos subsequentes, até que o total seja igual ou superior a R\$ 10,00.  
 Aprovado pela IN/RFB no. 736 de 2 de maio de 2007

**PARCIAL**  
 Valor Comprovado R\$ 343,25  
 Nº do Cheque \_\_\_\_\_  
 Convênio Pmcc RP social  
 Nº do Convênio 02/2021

**PARCIAL**  
 Valor Comprovado R\$ 230,07  
 Nº do Cheque \_\_\_\_\_  
 Convênio Recurso Estadual  
 Nº do Convênio \_\_\_\_\_

**PARCIAL**  
 Valor Comprovado R\$ 263,97  
 Nº do Cheque \_\_\_\_\_  
 Convênio SEESP  
 Nº do Convênio \_\_\_\_\_

PAGO COM RECURSO MUNICIPAL  
 Insc. nº 2399/2020

PAGO COM RECURSO ESTADUAL  
 Expediente Nº 2021/00624

**MINISTÉRIO DA FAZENDA**  
**SECRETARIA DA RECEITA FEDERAL DO BRASIL**  
 Documento de Arrecadação de Receitas Federais  
**DARF IR**

01 NOME / TELEFONE  
 APAE - ASSOCIACAO DE PAIS E AMIGOS  
 (0014) 37141377

Veja no verso  
 Instruções para preenchimento

**ATENÇÃO**  
 É vedado o recolhimento de tributos administrados pela Secretaria da Receita Federal do Brasil (RFB) cujo valor total seja inferior a R\$ 10,00. Ocorrendo tal situação, adicione esse valor ao tributo de mesmo código de períodos subsequentes, até que o total seja igual ou superior a R\$ 10,00.  
 Aprovado pela IN/RFB no. 736 de 2 de maio de 2007

02	PERÍODO DE APURAÇÃO →	31/08/2021
03	NÚMERO DO CPF OU CNPJ →	04.315.690/0001-29
04	CÓDIGO DA RECEITA →	0561
05	NÚMERO DE REFERÊNCIA →	
06	DATA DE VENCIMENTO →	20/09/2021
07	VALOR DO PRINCIPAL →	2.296,11
08	VALOR DA MULTA →	0,00
09	VALOR DOS JUROS E / OU ENCARGOS DL - 1.025/69 →	0,00
10	VALOR TOTAL →	2.296,11
11	AUTENTICAÇÃO BANCÁRIA (Somente nas 1ª e 2ª vias)	

**PARCIAL**  
 Valor Comprovado R\$ 368,68  
 Nº do Cheque \_\_\_\_\_  
 Convênio Fundib  
 Nº do Convênio 02/2021

**PARCIAL**  
 Valor Comprovado R\$ 281,52  
 Nº do Cheque \_\_\_\_\_  
 Convênio Pmcc RP Saúde  
 Nº do Convênio 02/2021

**PARCIAL**  
 Valor Comprovado R\$ 990,72  
 Nº do Cheque \_\_\_\_\_  
 Convênio Pm Saúde  
 Nº do Convênio 002/2021

**PARCIAL**  
 Valor Comprovado R\$ 18,00  
 Nº do Cheque \_\_\_\_\_  
 Convênio Recursos Próprios Apae  
 Nº do Convênio \_\_\_\_\_

A  
 JL



21 15:26

Banco do Brasil

G3382014587166721  
20/09/2021 15:26:22



Consultas - Emissão de comprovantes

20/09/2021 - BANCO DO BRASIL - 15:26:05  
176701767 SEGUNDA VIA 0003

COMPROVANTE DE TRANSFERENCIA  
DE CONTA CORRENTE P/ CONTA CORRENTE

CLIENTE: ASSOCIACAO DE PAIS E AMIG

AGENCIA: 1767-1 CONTA: 13.592-5

DATA DA TRANSFERENCIA 20/09/2021

NR. DOCUMENTO 551.767.000.400.342

VALOR TOTAL 230,07

\*\*\*\*\* TRANSFERIDO PARA:

CLIENTE: ASSOCIACAO APAE REC PROP

AGENCIA: 1767-1 CONTA: 400.342-X

NR. DOCUMENTO 551.767.000.013.592

NR. AUTENTICACAO E.D01.C12.C43.99F.AB9

Transação efetuada com sucesso por: JD602217 IRMA TAKEDA.

A J



Consultas - Emissão de comprovantes

20/09/2021 - BANCO DO BRASIL - 15:30:06  
176701767 SEGUNDA VIA 0005  
COMPROVANTE DE TRANSFERENCIA  
DE CONTA CORRENTE P/ CONTA CORRENTE

CLIENTE: ASSOCIACAO P A E C CESAR  
AGENCIA: 1767-1 CONTA: 16.562-X

=====

DATA DA TRANSFERENCIA	20/09/2021
NR. DOCUMENTO	551.767.000.400.342
VALOR TOTAL	143,15

\*\*\*\*\* TRANSFERIDO PARA:  
CLIENTE: ASSOCIACAO APAE REC PROP  
AGENCIA: 1767-1 CONTA: 400.342-X  
NR. DOCUMENTO 551.767.000.016.562

=====

NR. AUTENTICACAO	E.76F.A3C.1F0.C03.680
------------------	-----------------------

Transação efetuada com sucesso por: JD602217 IRMA TAKEDA.

*A* *IR*



Consultas - Emissão de comprovantes

20/09/2021 - BANCO DO BRASIL - 15:32:11  
176701767 SEGUNDA VIA 0006

COMPROVANTE DE TRANSFERENCIA  
DE CONTA CORRENTE P/ CONTA CORRENTE

CLIENTE: ASSOCIACAO APAE SEC EDUCA  
AGENCIA: 1767-1 CONTA: 400.260-1

=====

DATA DA TRANSFERENCIA	20/09/2021
NR. DOCUMENTO	551.767.000.400.342
VALOR TOTAL	263,97

\*\*\*\*\* TRANSFERIDO PARA:  
CLIENTE: ASSOCIACAO APAE REC PROP  
AGENCIA: 1767-1 CONTA: 400.342-X  
NR. DOCUMENTO 551.767.000.400.260

=====

NR.AUTENTICACAO	7.5FC.E5F.E5B.01E.645
-----------------	-----------------------

Transação efetuada com sucesso por: JD602217 IRMA TAKEDA.

*Handwritten signature and initials.*



Consultas - Emissão de comprovantes

20/09/2021 - BANCO DO BRASIL - 15:39:20  
176701767 SEGUNDA VIA 0004

COMPROVANTE DE TRANSFERENCIA  
DE CONTA CORRENTE P/ CONTA CORRENTE

CLIENTE: ASSOCIACAO APAE FUNDEB  
AGENCIA: 1767-1 CONTA: 400.422-1

=====

DATA DA TRANSFERENCIA	20/09/2021
NR. DOCUMENTO	551.767.000.400.342
VALOR TOTAL	368,68

\*\*\*\*\* TRANSFERIDO PARA:  
CLIENTE: ASSOCIACAO APAE REC PROP  
AGENCIA: 1767-1 CONTA: 400.342-X  
NR. DOCUMENTO 551.767.000.400.422

=====

NR.AUTENTICACAO	A.80D.A11.649.26B.RC3
-----------------	-----------------------

Transação efetuada com sucesso por: JD602217 IRMA TAKEDA.

*A* *IR*



Consultas - Emissão de comprovantes

20/09/2021 - BANCO DO BRASIL - 15:43:09  
176701767 SEGUNDA VIA 0001  
COMPROVANTE DE TRANSFERENCIA  
DE CONTA CORRENTE P/ CONTA CORRENTE

CLIENTE: ASSOCIACAO P A E C CESAR  
AGENCIA: 1767-1 CONTA: 17.278-2

=====

DATA DA TRANSFERENCIA	20/09/2021
NR. DOCUMENTO	551.767.000.400.342
VALOR TOTAL	281,52

\*\*\*\*\* TRANSFERIDO PARA:  
CLIENTE: ASSOCIACAO APAE REC PROP  
AGENCIA: 1767-1 CONTA: 400.342-X  
NR. DOCUMENTO 551.767.000.017.278

=====

NR. AUTENTICACAO	3.D5C.FFA.A82.B25.E81
------------------	-----------------------

Transação efetuada com sucesso por: JD602217 IRMA TAKEDA.

*AI* *[Signature]*



Consultas - Emissão de comprovantes

20/09/2021 - BANCO DO BRASIL - 15:53:11  
176701767 SEGUNDA VIA 0001

COMPROVANTE DE TRANSFERENCIA  
DE CONTA CORRENTE P/ CONTA CORRENTE

CLIENTE: ASSOCIACAO APAE SUB IARAS  
AGENCIA: 1767-1 CONTA: 400.343-8

=====

DATA DA TRANSFERENCIA	20/09/2021
NR. DOCUMENTO	551.767.000.400.342
VALOR TOTAL	990,72

\*\*\*\*\* TRANSFERIDO PARA:  
CLIENTE: ASSOCIACAO APAE REC PROP  
AGENCIA: 1767-1 CONTA: 400.342-X  
NR. DOCUMENTO 551.767.000.400.343

=====

NR. AUTENTICACAO	0.E87.11C.0A0.86B.C43
------------------	-----------------------

Transação efetuada com sucesso por: JD602217 IRMA TAKEDA.

*Handwritten signatures and initials.*



Emissão de comprovantes

SISBB - SISTEMA DE INFORMACOES BANCO DO BRASIL  
22/09/2021 - AUTOATENDIMENTO - 09.52.47  
1767101767 SEGUNDA VIA 0001

COMPROVANTE DE PAGAMENTO

COMPROVANTE DE PAGAMENTO DE DARF/DARF SIMPLES  
CLIENTE: ASSOCIACAO APAE REC PROP  
AGENCIA: 1767-1 CONTA: 400.342-X

=====

AGENTE ARRECADADOR  
CNC 001 - 1767 - AGENCIA CERQUEIRA CESAR SP  
CODIGO DE BARRAS -----

-----

DATA DO PAGAMENTO 20/09/2021  
PERIODO DE APURACAO 31/08/2021  
NUMERO DO CPNJ 04.315.690/0001-29  
CODIGO DA RECEITA 0561  
NUMERO DE REFERENCIA -----  
DATA DO VENCIMENTO 20/09/2021  
RECEITA BRUTA ACUMULADA -----  
PERCENTUAL -----  
VALOR DO PRINCIPAL 2.296,11  
VALOR DA MULTA -----  
VALOR DOS JUROS -----  
VALOR TOTAL 2.296,11

=====

AUTENTICACAO SISBB: 3.A1B.DA8.850.DB0.C29  
Modelo Aprovado pela SRF - ADE  
Conjunto Corat/Cotec n. 001,DE 2006

=====

DOCUMENTO: 092004

Transação efetuada com sucesso por: JD602217 IRMA TAKEDA.

 <p>MINISTÉRIO DA PREVIDÊNCIA E ASSISTÊNCIA SOCIAL - MPAS INSTITUTO NACIONAL DO SEGURO SOCIAL - INSS</p> <p><b>GUIA DA PREVIDENCIA SOCIAL - GPS</b></p>	3-CÓDIGO DE PAGAMENTO	2305
	4-COMPETÊNCIA	08/2021
	5-IDENTIFICADOR	04.315.690/0001-29
<p>1-NOME OU RAZÃO SOCIAL / FONE / ENDEREÇO</p> <p>APAE - ASSOCIACAO DE PAIS E AMIGOS DOS EXCEPCION/ DOS JACARANDAS, 284 CHACARA MOURA LEITE 18764202 CERQUEIRA CESAR - SP 1437141377</p>	6-VALOR DO INSS	1.189,08
	7-	
	8-	
2-VENCIMENTO (Uso exclusivo do INSS)	20/09/2021	9-VALOR DE OUTRAS ENTIDADES
<p>ATENÇÃO: É vedada a utilização da GPS para recolhimento de receita de valor inferior ao estipulado em Resolução publicada pelo INSS. A receita que resultar valor inferior deverá ser adicionada à contribuição ou importância correspondente nos meses subsequentes, até que o total seja igual ou superior ao valor mínimo fixado.</p>	10-ATM/MULTA E JUROS	
	11-TOTAL	1.189,08
SAÚDE	12-AUTENTICAÇÃO BANCÁRIA	

8583000011-4 89080270230-5 50431569000-8 01292021087-6



Corte aqui.

 <p>MINISTÉRIO DA PREVIDÊNCIA E ASSISTÊNCIA SOCIAL - MPAS INSTITUTO NACIONAL DO SEGURO SOCIAL - INSS</p> <p><b>GUIA DA PREVIDENCIA SOCIAL - GPS</b></p>	3-CÓDIGO DE PAGAMENTO	2305
	4-COMPETÊNCIA	08/2021
	5-IDENTIFICADOR	04.315.690/0001-29
<p>1-NOME OU RAZÃO SOCIAL / FONE / ENDEREÇO</p> <p>APAE - ASSOCIACAO DE PAIS E AMIGOS DOS EXCEPCION/ DOS JACARANDAS, 284 CHACARA MOURA LEITE 18764202 CERQUEIRA CESAR - SP 1437141377</p>	6-VALOR DO INSS	1.189,08
	7-	
	8-	
2-VENCIMENTO (Uso exclusivo do INSS)	20/09/2021	9-VALOR DE OUTRAS ENTIDADES
<p>ATENÇÃO: É vedada a utilização da GPS para recolhimento de receita de valor inferior ao estipulado em Resolução publicada pelo INSS. A receita que resultar valor inferior deverá ser adicionada à contribuição ou importância correspondente nos meses subsequentes, até que o total seja igual ou superior ao valor mínimo fixado.</p>	10-ATM/MULTA E JUROS	
	11-TOTAL	1.189,08
SAÚDE	12-AUTENTICAÇÃO BANCÁRIA	

8583000011-4 89080270230-5 50431569000-8 01292021087-6



Valor Comprovado R\$ 1.189,08

Nº do Cheque \_\_\_\_\_

Convênio Pm CC RP Saúde \_\_\_\_\_

Nº do Convênio 02/2021

47 *pc*





## Consultas - Emissão de comprovantes

SISBB - SISTEMA DE INFORMACOES BANCO DO BRASIL  
20/09/2021 - AUTOATENDIMENTO - 15.20.49  
1767101767 SEGUNDA VIA 0004  
COMPROVANTE DE PAGAMENTO

MINISTERIO DA PREVIDENCIA E ASSISTENCIA SOCIAL  
INSTITUTO NACIONAL DO SEGURO SOCIAL  
GUIA DA PREVIDENCIA SOCIAL - GPS

CLIENTE: ASSOCIACAO P A E C CESAR  
AGENCIA: 1767-1 CONTA: 17.278-2

=====

CODIGO DO PAGAMENTO	2305
COMPETENCIA	08/2021
IDENTIFICADOR	4315690000129
DATA DO PAGAMENTO	20/09/2021
VALOR DO INSS	1.189,08
VALOR OUTRAS ENTIDADES	0,00
VALOR ATM/JUROS/MULTA	0,00
VALOR TOTAL	1.189,08

=====

DOCUMENTO: 092001  
AUTENTICACAO SISBB: 9.7F2.CA4.56B.C05.4AD

\*\*\*\*\* VIA EMPREGADOR \*\*\*\*\*

SISBB - SISTEMA DE INFORMACOES BANCO DO BRASIL  
20/09/2021 - AUTOATENDIMENTO - 15.20.49  
1767101767 SEGUNDA VIA 0004  
COMPROVANTE DE PAGAMENTO

MINISTERIO DA PREVIDENCIA E ASSISTENCIA SOCIAL  
INSTITUTO NACIONAL DO SEGURO SOCIAL  
GUIA DA PREVIDENCIA SOCIAL - GPS..

CLIENTE: ASSOCIACAO P A E C CESAR

=====

CODIGO DO PAGAMENTO	2305
COMPETENCIA	08/2021
IDENTIFICADOR	4315690000129
DATA DO PAGAMENTO	20/09/2021
VALOR DO INSS	1.189,08
VALOR OUTRAS ENTIDADES	0,00
VALOR ATM/JUROS/MULTA	0,00
VALOR TOTAL	1.189,08

=====

DOCUMENTO: 092001  
AUTENTICACAO SISBB: 9.7F2.CA4.56B.C05.4AD

\*\*\*\*\* VIA CONTRIBUINTE \*\*\*\*\*

Transação efetuada com sucesso por: JD602217 IRMA TAKEDA.

*At* *JR*



## Consultas - Extrato de conta corrente

## Cliente - Conta atual

Agência 1767-1  
 Conta corrente 17278-2 ASSOCIACAO P A E C CESAR  
 Período do extrato 09 / 2021

## Lançamentos

Dt. balancete	Dt. movimento	Ag. origem	Lote	Histórico	Documento	Valor R\$	Saldo
20/08/2021		0000	00000	000 Saldo Anterior			0,00 C
03/09/2021		1767	99015	470 Transferência enviada 03/09 0203 36993-4 JESSICA FERNAN	550.203.000.036.993	2.356,29 D	
03/09/2021		1767	99015	470 Transferência enviada 03/09 1767 12335-8 TALITA A F OLI	551.767.000.012.335	3.229,89 D	
03/09/2021		1767	99015	470 Transferência enviada 03/09 1767 105785-5 AMANDA OHANA P	551.767.000.105.785	2.154,10 D	
03/09/2021		1767	99015	470 Transferência enviada 03/09 1767 400342-X ASSOCIACAO APA	551.767.000.400.342	1.004,85 D	
03/09/2021		0000	00000	855 BB RF Mais Autom Simpl	42	8.745,13 C	0,00 C
08/09/2021		1767	99015	470 Transferência enviada 08/09 1767 400342-X ASSOCIACAO APA	551.767.000.400.342	543,00 D	
08/09/2021		0000	00000	855 BB RF Mais Autom Simpl	42	543,00 C	0,00 C
10/09/2021		0000	14175	976 TED-Crédito em Conta 104 4206 46634184000142 PMCC RP SAUDE	164.982.176	8.397,16 C	
10/09/2021		0000	00000	845 BB RF Mais Autom Simpl	42	8.397,16 D	0,00 C
20/09/2021		1767	99015	470 Transferência enviada 20/09 1767 400342-X ASSOCIACAO APA	551.767.000.400.342	281,52 D	
20/09/2021		0000	13105	196 INSS Arrecadação GPS- Ident.: 4315690000129 - 08/2021	92.001	1.189,08 D	
20/09/2021		0000	00000	855 BB RF Mais Autom Simpl	42	1.470,60 C	0,00 C
30/09/2021		0000	00000	999 S A L D O			0,00 C

Transação efetuada com sucesso por: JD602201 HELENA REGINA ESTEVES PELICER.

At [assinatura]



## Extratos - Investimentos Fundos - Mensal

G331061614048009033  
06/10/2021 16:29:32

### Ciente

Agência 1767-1  
Conta 17278-2 ASSOCIACAO P A E C CESAR  
Mês/ano referência SETEMBRO/2021

### RF Mais Automático - CNPJ: 5.102.500/0001-58

Data	Histórico	Valor	Valor IRPrej. Comp.	Valor IOF	Quantidade cotas	Valor cota	Saldo cotas
31/08/2021	SALDO ANTERIOR	11.812,25			2.519,873426		
03/09/2021	RESGATE	8.745,13	8,60		1.866,707681	4.689395179	653,165745
	Aplicação 08/07/2021	8.745,13	8,60		1.866,707681		
08/09/2021	RESGATE	543,00	0,56		115,883603	4.690568681	537,282142
	Aplicação 08/07/2021	543,00	0,56		115,883603		
10/09/2021	APLICAÇÃO	8.397,16			1.789,772872	4.691746158	2.327,055014
20/09/2021	RESGATE	1.470,60	1,86		313,604238	4.695280932	2.013,450776
	Aplicação 08/07/2021	1.470,60	1,86		313,604238		
30/09/2021	SALDO ATUAL	9.464,96			2.013,450776		2.013,450776

### Resumo do mês

SALDO ANTERIOR	11.812,25
APLICAÇÕES (+)	8.397,16
RESGATES (-)	10.758,73
RENDIMENTO BRUTO (+)	25,30
IMPOSTO DE RENDA (-)	11,02
IOF (-)	0,00
RENDIMENTO LÍQUIDO	14,28
SALDO ATUAL =	9.464,96

### Valor da Cota

31/08/2021	4,687634384
30/09/2021	4,700863411

### Rentabilidade

No mês	0,2822
No ano	1,1435
Últimos 12 meses	1,1744

Transação efetuada com sucesso por: JD602201 HELENA REGINA ESTEVES PELICER.

Serviço de Atendimento ao Consumidor - SAC 0800 729 0722

Ouvidoria BB 0800 729 5678  
Para deficientes auditivos 0800 729 0088

*Handwritten initials/signature*



Fundada em 24/01/2001  
CNPJ:04.315.690/0001-29  
Rua dos Jacarandás, 284 - Chácara Moura Leite  
Cerqueira César-S P. CEP. 18.760 - 000  
Fone/Fax: (14) 3714-1377 - 9741 4851 - 99741 4879 - 9741 4843  
apaecc@hotmail.com

## **RELATÓRIO DE AÇÕES DESENVOLVIDAS**

**MÊS DE REFERÊNCIA: SETEMBRO/2021**

### **1.) ENTIDADE CONVENIADA:**

**ASSOCIAÇÃO DE PAIS E AMIGOS DOS EXCEPCIONAIS DE CERQUEIRA CÉSAR**

**Endereço:** Rua dos Jacarandás, 284 – Chácara Moura Leite – Cerqueira César/SP.

**Telefone/ Fax:** (14) 3714-1377

**E-mail:** [apaecc@hotmail.com](mailto:apaecc@hotmail.com)

**Responsável Legal:** Helena Regina Esteves Pelicer / Presidente

**Diretor:** Ricardo Gonçalves

**Coordenadora Pedagógica:** Aline Camacho

### **2.) AÇÕES PROPOSTAS / AÇÕES DESENVOLVIDAS:**

A APAE de Cerqueira César é uma entidade de caráter educacional, assistencial e filantrópica, sendo seu objetivo prestar atendimento as pessoas em situação de necessidades especiais e seu preparo ao exercício da cidadania. O serviço tem a finalidade de promover a autonomia, a inclusão social e a melhoria da qualidade de vida das pessoas participantes.

A intervenção será sempre voltada a diminuir a exclusão social tanto do dependente quanto do cuidador, a sobrecarga decorrente da situação de dependência/prestação de cuidados prolongados, bem como a interrupção e superação das violações de direitos que fragilizam a autonomia e intensificam o grau de dependência da pessoa com deficiência.



Fundada em 24/01/2001  
CNPJ:04.315.690/0001-29  
Rua dos Jacarandás, 284 - Chácara Moura Leite  
Cerqueira César-S P. CEP. 18.760 - 000  
Fone/Fax: (14) 3714-1377 - 9741 4851 - 99741 4879 - 9741 4843  
apaecc@hotmail.com

### **3.) OBJETIVOS:**

- Promover a autonomia e a melhoria da qualidade de vida de pessoas com deficiência, seus cuidadores e suas famílias;
- Desenvolver ações especializadas para a superação das situações violadoras de direitos que contribuem para a intensificação da dependência;
- Prevenir o abrigo e a segregação dos usuários do serviço, assegurando o direito à convivência familiar e comunitária;
- Promover acessos a benefícios, programas de transferência de renda e outros serviços socioassistenciais, das demais políticas públicas setoriais e do Sistema de Garantia de Direitos;
- Promover apoio às famílias na tarefa de cuidar, diminuindo a sua sobrecarga de trabalho e utilizando meios de comunicar e cuidar que visem à autonomia dos envolvidos e não somente cuidados de manutenção;
- Prevenir situações de sobrecarga e desgaste de vínculos provenientes da relação de prestação/demanda de cuidados permanentes/prolongados.

### **4.) DEMANDA ATENDIDA:**

A demanda da entidade é de 136 (cento e trinta e seis) assistidos, com deficiência intelectual e múltipla na faixa etária de 0 (zero) à 78 (setenta e oito) anos de idade.

São realizadas atividades de segunda-feira à sexta-feira, das 8:00 às 12:00 e das 13:00 às 17:00 horas. (No momento de forma remota/presencial).

### **5.) PROJETOS DESENVOLVIDOS**

Os projetos descritos abaixo estão sendo desenvolvidos de forma online de acordo com as possibilidades de cada aluno e seus familiares.

#### **\* Projeto Horta Orgânica e Jardinagem;**

A APAE realiza atividades de horta e jardinagem sob a supervisão de uma pedagoga, em que os alunos desenvolvem atividades manuais diretamente com a terra na construção das referidas hortas e jardins. Despertando o respeito pela natureza



Fundada em 24/01/2001  
CNPJ:04.315.690/0001-29  
Rua dos Jacarandás, 284 - Chácara Moura Leite  
Cerqueira César-S P. CEP. 18.760 - 000  
Fone/Fax: (14) 3714-1377 - 9741 4851 - 99741 4879 - 9741 4843  
apaecc@hotmail.com

tornando-os conscientes da preservação do meio em que vivem e aprendendo hábitos saudáveis de alimentação.

**\* Projeto Culinária;**

O objetivo é desenvolver habilidades básicas específicas, promover a socialização e contribuir para inclusão da pessoa com deficiência no meio em que vive reforçando suas habilidades e respeitando o limite de cada um, através das atividades específicas da culinária e relacionadas, sendo desde a preparação, questões de alimentação saudável, qualidade e higiene com os ingredientes e com o próprio corpo e ambiente, visando a busca de aprendizagem, independência e autonomia de cada participante.

**\* Projeto Equoterapia;**

A equoterapia utiliza o cavalo como recurso cinesioterapêutico no tratamento, visando uma reabilitação global do paciente, principalmente de pessoas com comprometimentos físicos e intelectuais, auxiliando seu desenvolvimento físico, psíquico e social, sendo este realizado no recinto da FAÍCC no período matutino e vespertino.

**\* Projeto Higiene e Saúde;**

Tem como objetivo desenvolver atitudes para tornar o aluno independente, com iniciativas próprias, criando responsabilidade com seu próprio corpo e consequentemente com sua saúde.

**\* Projeto Hidroterapia; (Não retornou devido a pandemia)**

É um método terapêutico onde se utiliza a água nas suas variáveis temperaturas obtendo uma melhoria no equilíbrio, tônus, trofismo muscular, coordenação motora global, espaço temporal, aumentando a resistência física e proporcionando uma promoção da saúde.

**\*Projeto Jardim Sensorial;**

O intuito do projeto é ser usado como recurso terapêutico e pedagógico. O objetivo é contribuir na reabilitação, no desenvolvimento físico e intelectual, com terapias e estímulos sensoriais, além de oferecer um espaço para a aprendizagem,



Fundada em 24/01/2001  
CNPJ:04.315.690/0001-29  
Rua dos Jacarandás, 284 - Chácara Moura Leite  
Cerqueira César-S P. CEP. 18.760 - 000  
Fone/Fax: (14) 3714-1377 - 9741 4851 - 99741 4879 - 9741 4843  
apaecc@hotmail.com

proporcionando melhor desenvolvimento e qualidade de vida para nossos assistidos. O Jardim Sensorial, oferece estímulos para os cinco sentidos do corpo humano, sendo, tato, audição, visão, paladar e olfato.

**\* Projeto Clube de Mães;**

Este projeto conta o trabalho voluntário de algumas mães e respectivamente de seus amigos, em que desenvolvem a culinária através de receita do nhoque, o qual é vendido para a população em geral, sendo toda a verba arrecada revertida em bens matérias e/ou de consumo para os próprios alunos. Visa-se ainda com este trabalho estreitar os laços entre família/escola.

**\* Projeto Centro de Convivência "Conviver";**

Criado no ano de 2012 conforme determinação de legislação vigente, constituindo que os alunos a partir de trinta (30) anos de idade, inseridos nas APAEs terão suas matrículas excluídas do sistema de educação, visto segundo as diretrizes da Federação das APAEs no que tange a modalidade Educação Especial, o ensino possui duas fases, sendo: fase 1 - alunos de seis (06) a quatorze (14) anos e fase 2 – alunos de quinze (15) a trinta (30) anos.

O objetivo do projeto é proporcionar às pessoas com deficiência intelectual e múltiplas qualidade de vida durante o processo de envelhecimento através de ações que promovam e estimule-os nos aspectos sociais, culturais, educativas e principalmente de lazer, os quais possam auxiliá-los em sua vida cotidiana, bem como, desenvolver a máxima autonomia nas habilidades diária e prática, assim pode-se dizer que este fará a interface da inclusão social e suas limitações.

**\* Projeto Famílias** (Devido a pandemia acontece de forma online através de vídeos/ligações, acolhida, orientações e lives da FEAPAES).

Visa atender especificamente as famílias de nossos alunos, visando orientar/sanar dúvidas inerentes aos usuários, bem como fortalecendo dos laços entre Instituição e Família/ Família e usuário. Este projeto é desenvolvido uma vez por mês. Com o objetivo de apoiar, orientar e conscientizar a família sobre seu papel estimulador e transformador na promoção e inclusão de seu ente com deficiência intelectual e/ou múltipla em seu seio familiar, na escola e, sobretudo, na sociedade. Buscar também



Fundada em 24/01/2001  
CNPJ:04.315.690/0001-29  
Rua dos Jacarandás, 284 - Chácara Moura Leite  
Cerqueira César-S P. CEP. 18.760 - 000  
Fone/Fax: (14) 3714-1377 - 9741 4851 - 99741 4879 - 9741 4843  
apaecc@hotmail.com

potencializar as possibilidades de melhora nos atendimentos dos profissionais que trabalham com a pessoa com deficiência, pois a família tem maior conhecimento de seu ente.

**\* Projeto “Germinar” (Não retornou devido a pandemia)**

Inclusão de alguns alunos no mercado de trabalho para que os mesmos possam obter conhecimento profissional, sendo os encaminhamentos realizados para Usina Rio Pardo.

**\* Projeto “Roda Viva”;**

Destinado aos usuários com idade igual ou superior a trinta anos. Tem como objetivo promover aos membros do grupo uma reflexão, através da de situação cotidianas apresentadas pelos usuários, assim como gerar evolução de seus quadros clínicos psicoemocionais.

**\* Projeto “Pingo D’agua” (Não retornou devido a pandemia)**

Visa melhorar a flexibilidade, força muscular, força muscular, funcionalidade, relação social e relação com a água, melhorar sua qualidade de vida e suas atividades de vida diária.

**\* Projeto Superação (PediaSuit)**

Visa Proporcionar o desenvolvimento global para crianças e adolescentes portadores de deficiência, realizando terapias para reabilitação e estimulação, através do método PediaSuit, com intuito de promover maiores ganhos, desenvolvimentos e melhor qualidade de vida.

**\* Projeto Bola pra frente.**

Este projeto, busca através do futebol, desenvolvimento de atividades físicas, esportivas e recreativas, com pessoas com deficiência, no processo de reabilitação, interação social e melhoria da qualidade de vida.

**\* Projeto Marcenaria (Não retornou devido a pandemia)**

A atividade de marcenaria propicia a participação dos alunos na área profissional, em que poderá garantir-lhes capacitação profissional e inclusão social.





Fundada em 24/01/2001  
CNPJ:04.315.690/0001-29  
Rua dos Jacarandás, 284 - Chácara Moura Leite  
Cerqueira César-S P. CEP. 18.760 - 000  
Fone/Fax: (14) 3714-1377 - 9741 4851 - 99741 4879 - 9741 4843  
apaecc@hotmail.com

**\*Projeto “Inovar – Tecnologia Digital”**

Visa oportunizar aos alunos o acesso a tecnologia digital, através de uma sala de informática na escola, fortalecendo a integração neurosensorial e cognitiva, possibilitando assim aos profissionais um apoio, para o processo de ensino.

**\*Projeto “Catavento” (Não retornou devido a pandemia)**

Visa estimular o desenvolvimento cognitivo, neuropsicomotor, linguagem e sensorial, através do espaço lúdico.

**\*Projeto Gameterapia**

O objetivo é promover maior desenvolvimento, capacidades funcionais e qualidade de vida para crianças e adolescentes com deficiência, utilizando o método gameterapia como recurso terapêutico e diversão, possibilitando assim um tratamento mais divertido e eficaz.

**\*Projeto Mercado de trabalho**

Em parceria com a empresa Kasil.

O objetivo é a inclusão de alguns usuários no mercado de trabalho, para que os mesmos possam ter conhecimento profissional, sendo o trabalho realizado na sede Apae.

**\*Projeto “Centrinho Multidisciplinar”**

”CENTRINHO” Multidisciplinar – extensão APAE. Parceria CMDCA

O Objetivo é realizar atendimento de reabilitação com a equipe multiprofissional, para crianças e adolescentes do município de Cerqueira César com deficiência intelectual leve, Transtorno do Espectro do Autismo (TEA) grau I (leve), Atraso do Desenvolvimento Neuropsicomotor (ADNPM), encefalopatia crônica não progressiva (ECNP), Transtorno do Déficit de Atenção com Hiperatividade (TDAH), dentre outras que necessitem de acompanhamento multidisciplinar, conforme avaliação da equipe técnica.



Fundada em 24/01/2001  
CNPJ:04.315.690/0001-29  
Rua dos Jacarandás, 284 - Chácara Moura Leite  
Cerqueira César-S P. CEP. 18.760 - 000  
Fone/Fax: (14) 3714-1377 - 9741 4851 - 99741 4879 - 9741 4843  
apaecc@hotmail.com

## **6.) ATIVIDADES DESENVOLVIDAS**

Devido a pandemia COVID-19, estamos seguindo orientações da Federação das Apaes, Decretos Municipais e Estaduais, onde os atendimentos estão acontecendo de forma online e presencial no setor pedagógico, arte, educação física e técnico.

Protocolo de retorno de forma presencial das atividades de acordo com o DECRETO Nº 4666/2021.

Oferecer a possibilidade de retorno a TODAS AS FAMILIAS, sendo de forma Opcional, as famílias devem vir até a instituição assinar um termo de responsabilidade e se autorizam ou não o retorno do aluno, retorno com escalas de dias por turmas e seguindo todo protocolo de segurança contra COVID 19.

Todos os alunos serão atendidos de alguma forma, presencial (para quem as famílias autorizarem), online (para quem as famílias não autorizarem o retorno) e mandaremos atividades para casa para os alunos que não retornam presencial e não tem acesso à internet.

Solicitado aos professores que orientassem as famílias sobre o protocolo: Depois da autorização assinada, buscaremos o aluno em sua residência, o monitor ficou responsável por aferir a temperatura do aluno na porta da casa e caso esteja com temperatura corporal acima de 37 ou apresentando sintomas gripais, o aluno não poderá vir para escola, também serão orientados sobre a importância do uso de máscara.

### **Educação Física:**

Comemorações do Setembro Verde- Mês oficial da Inclusão Social da Pessoa com Deficiência: 2- Brincadeiras em família- a brincadeira escolhida foi do boliche com o objetivo de trabalhar a interação familiar, todas as famílias e alunos foram convidados para participar; alongamento; mobilidade articular; conduzir bolinha com bastão dentro do bambolê; academia; percorrer um trajeto obstáculos e colocar bolinhas em cima das cores correspondentes; brincadeira do soprobol; aula de relaxamento utilizando bolinha de massagem; Hóquei adaptado (conduzir bola com vassoura e fazer o gol); foguete de canudo; circuito motor; boliche com pêndulo; academia; manuseio de bola; caminhada. Uma semana de avaliação física dos alunos, os dados serão inseridos no software desenvolvido pela Federação das Apaes com o intuito de fazer um mapeamento do



Fundada em 24/01/2001  
CNPJ:04.315.690/0001-29  
Rua dos Jacarandás, 284 - Chácara Moura Leite  
Cerqueira César-S P. CEP. 18.760 - 000  
Fone/Fax: (14) 3714-1377 - 9741 4851 - 99741 4879 - 9741 4843  
apaecc@hotmail.com

grupo de risco, sobrepeso e assim traçar metas de trabalho para melhoria da saúde e qualidade de vida dos alunos;

#### **Arte:**

Comemorações do Setembro Verde- Mês oficial da Inclusão Social da Pessoa com Deficiência: Semana 1 Decoração da Apae; semana 3 Arte em casa e na Apae- Confeccionado "uma árvore inclusiva" onde todos os alunos, famílias e funcionários carimbaram sua digital como copa da árvore; confecção de flores com saquinho plástico, bandeja de ovo; Confecção de árvores com grãos; pintura com folhas naturais; carimbo com legumes e guache; desenho com pássaros- colagem sobre jornal; jogo de encaixe de formas geométricas; carimbo de mãos e pé; desenho abstrato com linhas e círculos; bandeja de areia; cores e figuras geométricas com prendedores; atividade lúdica com algodão e tinta guache; pintura com garfo; trabalho de coordenação motora- pintura com palito de dente; alfabeto com cola quente; massa de modelar.

#### **Setor Pedagógico:**

Comemorações do Setembro Verde- Mês oficial da Inclusão Social da Pessoa com Deficiência: Semana 1 Decoração da Apae; semana 2- Brincadeiras em família; semana 3 Arte em casa e na Apae; semana 4 Plantar uma árvore; semana 5 carreata inclusiva; Oração (Santo anjo, pai nosso e oração da gratidão); projeto higiene (uso adequado da escova, pasta e fio dental); estimulação Tátil com sagu, farinha e amoeba; trabalhar os diferentes tipos de moradias; formação de palavras; sequencia numérica; trabalhar calendário e suas datas comemorativas; colaborar na limpeza e organização da sala de aula; noções de limites e regras; adequação de comportamentos; atenção nos comandos; treino de manuseio da colher; atividades sensoriais como: estimulação com texturas, gelatina; esponja; colaboração na organização em limpeza do ambiente; jogos de transferência de objetos- coordenação motora; partes do corpo; treino de escrita das letras do nome; continuar reforçar o protocolo contra Covid19; trabalhar dias da semana; reconhecendo o alfabeto; preservação da Água e seu consumo consciente; noção de tempo; contagem numérica; conceitos espaciais e temporais- Antes, depois, hoje, amanhã, ontem; alimentos saudáveis e não saudáveis; vestimentas adequadas de acordo com as estações do ano; sistema monetário (mini mercado)- validade e utilização



Fundada em 24/01/2001  
CNPJ:04.315.690/0001-29  
Rua dos Jacarandás, 284 - Chácara Moura Leite  
Cerqueira César-S P. CEP. 18.760 - 000  
Fone/Fax: (14) 3714-1377 - 9741 4851 - 99741 4879 - 9741 4843  
apaecc@hotmail.com

dos produtos; trabalhando as vogais utilizando alfabeto móvel e vídeos educativos; treino cognitivo; estimular autonomia nas AVDS; fortalecimento de vínculos; contação de histórias- despertar o prazer da leitura auxiliando no desenvolvimento da criatividade, leitura e imaginação; ampliação do vocabulário; comunicação alternativa; boas maneiras; método das boquinhas para estimular o uso funcional dos brinquedos; estimular interação através de conversas-assuntos dirigidos; trabalho de autonomia com vestimenta; adequação comportamental; adequação de pronuncia das palavras, trabalhar data do aniversário; movimentos de pernas e tronco passando por obstáculos.

Aulas de informática (Jogos educativos adaptados, digitação, jogos matemáticos, jogos de memória, vídeos educativos sobre meio ambiente, alimentação, AVDS).

**Estimulação Precoce:** Oração Santo Anjo; musicalização (Bom dia com o nome de cada aluno); Alongamento no Parapódium; acompanhar/estimular alimentação e deglutição adequada; escovação; alongamentos com tala extensora; Ampliação de movimentos; estimular ficar de bruços/rolar; treino de marcha; estimulação linguagem; nomear objetos; utilizar gestos mímicas e músicas; contação de histórias utilizando fantoches; sentar sem apoio; movimentar; deitar; coordenação motora fina; fortalecimento de tórax; ampliar as possibilidades de manuseio de diferentes objetos utilizando movimentos de preensão, encaixe; consciência corporal; interação; alongamentos; massagem relaxante; fortalecimento de vínculo.

#### **Oficinas Pedagógicas:**

Trabalho dentro do Currículo Funcional

#### **• Interação Global (debate de atualidades, temas, valores morais...)**

Acolhida e orientações sobre temas diversos: oração, convivência familiar, hábitos saudáveis, boas maneiras, regras, limites, amizade, educação, Covid-19 – Cuidados, higienização das mãos, uso de álcool 70, uso de máscara, importância do distanciamento social, evitar aglomerações, adequação comportamental; interação social, valorização das habilidades.

Estimular interação através de conversas-assuntos dirigidos como roda de conversa: Comemorações do Setembro Verde- Mês oficial da Inclusão Social da Pessoa com Deficiência: Semana 1 Decoração da Apae; semana 2- Brincadeiras em família;



Fundada em 24/01/2001  
CNPJ:04.315.690/0001-29  
Rua dos Jacarandás, 284 - Chácara Moura Leite  
Cerqueira César-S P. CEP. 18.760 - 000  
Fone/Fax: (14) 3714-1377 - 9741 4851 - 99741 4879 - 9741 4843  
apaecc@hotmail.com

semana 3 Arte em casa e na Apae; semana 4 Plantar uma árvore; semana 5 carreata inclusiva.

Estimular a prática da caminhada para o bem estar e qualidade de vida.

Preservação da Água e seu consumo consciente.

Palestra sobre Higiene;

### **Habilidades Manuais**

Orientações para auxílio domésticos, arrumar a cama, dobrar coberta, vestimenta adequada; reconhecer peças de roupas, lavar louça, ajudar a família nos cuidados e higiene do ambiente.

Confecção de quadro de madeira com madeira reciclável, decoração do quadro com flores de bandeja de ovo.

Confecção de jogos com materiais recicláveis, pintura de vasos e sacolas,

Colaborar na limpeza e organização da sala de aula

### **• Projeto Culinária**

Salada de frutas (manuseio, higienização, preparo, saborear), orientações para auxílio do preparo e higiene dos alimentos com a família. (Ex.cortar um pão, passar margarina, lavar/escorrer arroz, auxílio a família fazer bolo, mastigação adequada), sempre com supervisão do responsável, higiene do ambiente, alimentos saudáveis e não saudáveis.

### **• Projeto Higiene e Saúde**

Conscientização sobre Higiene bucal – escovação, uso fio dental (Exposição dos vídeos de apoio: cuidados básicos para prevenção do Covid 19- Vídeo Higiene e saúde: quem se cuida vive na maior limpeza e Vídeo: Como lavar as mãos corretamente.

Higiene Corporal – banho, vestimenta, unha, cabelo, barba, depilação;

Orientações diárias para conscientização sobre necessidade e importância dos cuidados com a higiene (unhas, frieira, micose).

### **• Projeto Horta Orgânica e jardinagem**

Plantar e cultivar feijão com orientação do vídeo: conhecendo a agricultura;



Fundada em 24/01/2001  
CNPJ:04.315.690/0001-29  
Rua dos Jacarandás, 284 - Chácara Moura Leite  
Cerqueira César-S P. CEP. 18.760 - 000  
Fone/Fax: (14) 3714-1377 - 9741 4851 - 99741 4879 - 9741 4843  
apaecc@hotmail.com

Cuidados com o jardim/plantas da sua residência (limpar, regar, varredura);

Plantio de Ervas no jardim sensorial.

\*Os usuários do Centro de Convivência, assistidos pelo setor de Assistência Social, recebem atendimento diariamente de forma online/remota e presencial a partir deste mês, com orientações de atividades relacionadas ao currículo funcional, atividades de vida diária e prática, através dos projetos que já executavam na entidade, mas agora dentro da possibilidade individual de cada usuário, com recursos existentes na residência, com supervisão do responsável, além de atividades que estão sendo enviadas para executarem na casa. A equipe de assistência também está disponível na entidade ou via telefone para acolhida, orientações familiares.

**\*Neste mês de Setembro foram entregues Kits de atividades, na residência dos usuários do Centro de Convivência (usuários que não estão autorizados a retornar) para estarem fazendo durante o mês, os kits foram:**

Confecção de quadro de madeira com madeira reciclável, decoração do quadro com flores de bandeja de ovo.

Confecção de jogos com materiais recicláveis;

Foi enviado vídeo explicativo para o desenvolvimento de cada atividade.

### **7.) AVALIAÇÃO MENSAL:**

A avaliação mensal é realizada através de acompanhamento contínuo dos trabalhos realizados na entidade junto aos usuários.

**8.) FOTOS DE ALGUMAS ATIVIDADES DESENVOLVIDAS EM CASA/APAE**  
**SOB ORIENTAÇÃO DOS PROFESSORES/MONITORES E SUPERVISÃO DOS**  
**SEUS FAMILIARES:**

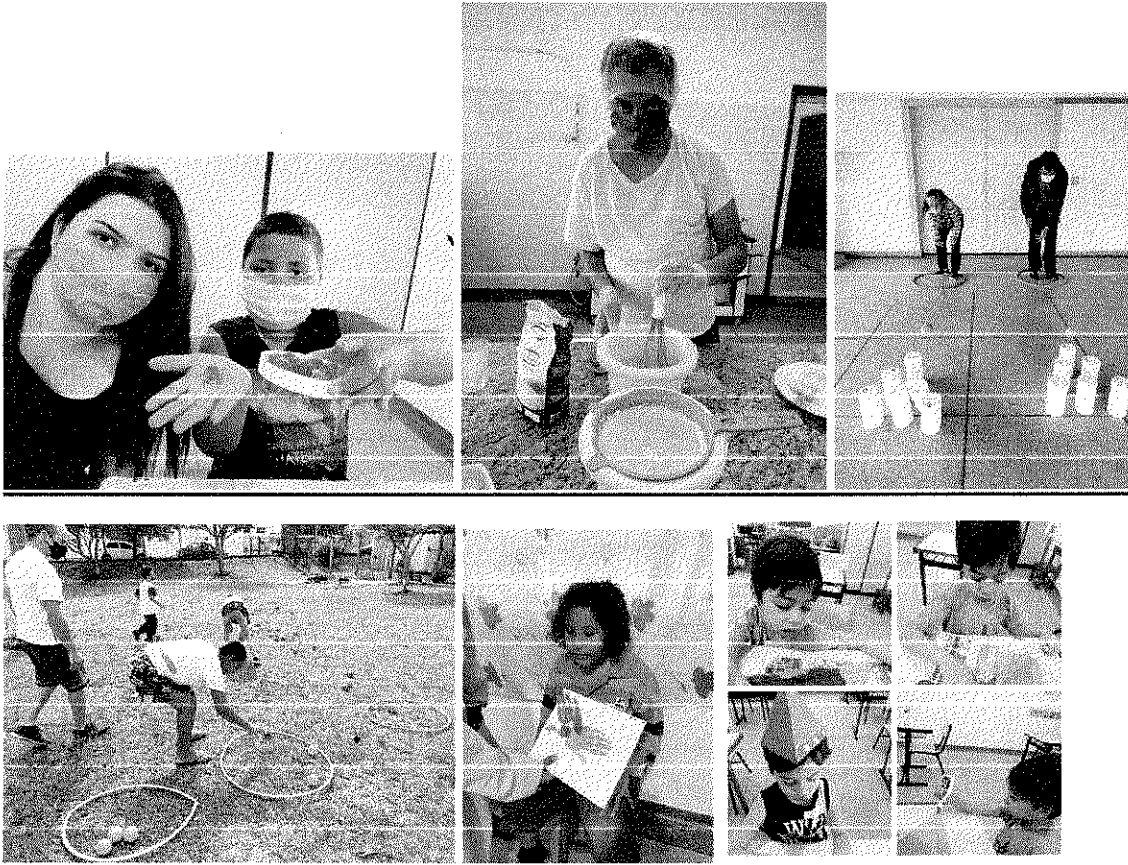

**RICARDO GONÇALVES**  
**Diretor APAE**

Ricardo Gonçalves  
 Diretor  
 RG: 32.624.330-8  
 CPF: 278.548.958-84

  
**HELENA REGINA/ESTEVES PELICER**  
**Presidente APAE**

Regina Esteves Pelicer  
 RG: 20.691.603-6  
 CPF: 126.051.448-01  
**Presidente**

  
**ALINE CAMACHO**  
**Coordenadora Pedagógica**

Aline Camacho  
 RG: 41.629.536-8  
 CPF: 372.331.928-98  
 Coord. Pedagógica - APAE Cerq. César