

## Prestação de Contas 4ª parcela

APAE DE CERQUEIRA CÉSAR APAE <apaecc@hotmail.com>

Sex, 28/01/2022 15:21

Para: DE AVARE NFI <deavanfi@educacao.sp.gov.br>

Boa tarde, Jéssica. Tudo bem?

Segue em anexo a prestação de contas referente a 4ª parcela. Sendo os seguintes documentos:

- Ofício 010/2022;
- Anexo 1;
- Anexo 26;
- RP 10;
- RP 14;
- Informe de rendimentos;
- Conciliação bancária;
- Carga horária;
- Relatório de atividades desenvolvidas;
- Relatório de execução;
- Extratos bancários;
- Cópias holerites e notas fiscais.

Att. Priscila

---

### APAE - ASSOCIAÇÃO DE PAIS E AMIGOS DOS EXCEPCIONAIS DE CERQUEIRA CÉSAR - SP

CNPJ: 04.315.690/0001-29

Rua dos Jacarandás, 284 - Chácara Moura Leite

Cerqueira César - SP - CEP 18760-000

Telefones: (14) 3714-1377 WhatsApp (14) 99901-6495 / (14) 99741-4879

apaecc@hotmail.com

www.apaecerqueiracesar.org.br



APAE - ASSOCIAÇÃO DE PAIS E AMIGOS DOS EXCEPCIONAIS  
CNPJ: 04.315.690/0001-29  
Rua dos Jacarandás, 284 - Chácara Moura Leite  
Cerqueira César - SP - CEP 18760-000  
Fone/fax: (14) 3714-1377 - 9-9741-4851 - 9-9741-4879  
apaecc@hotmail.com

Cerqueira César, 20 de janeiro de 2022

Ofício nº 010/2022

Assunto: Prestação de contas ref. 4º repasse de 2021

A Associação de Pais e Amigos dos Excepcionais - APAE de Cerqueira César – SP, com sede à Rua dos Jacarandás, 284 – Chácara Moura Leite –, Registrada no CNPJ nº 04.315.690/0001-29- vem, por este, encaminhar a esta Diretoria a prestação de contas referente ao repasse da 4ª parcela do Termo de Colaboração.

Encaminhamos Anexo 1 com a relação de alunos atendidos pela S.E.E., Anexo RP 10, Anexo RP 14, Anexo 26, informe de rendimentos, conciliação bancária, carga horária Professores, Auxiliares de sala e Coordenadora, relatório de atividades desenvolvidas, extratos bancários dos meses de setembro, outubro, novembro e dezembro bem como as cópias dos holerites, das respectivas despesas do período.

Sem mais para o momento, elevo meus protestos de estima e distinta consideração.

  
Helena Regina Esteves Pelicer  
Presidente

**Ilma Sra.**  
**Lucimeire Gomes de Mendonça**  
**DD. Dirigente Regional de Ensino de Avaré**  
**Avaré – SP**



APAE - ASSOCIAÇÃO DE PAIS E AMIGOS DOS EXCEPCIONAIS  
CNPJ: 04.315.690/0001-29  
Rua dos Jacarandás, 284 - Chácara Moura Leite  
Cerqueira César - SP - CEP 18760-000  
Fone/fax: (14) 3714-1377 - 9-9741-4851 - 9-9741-4879  
apaecc@hotmail.com

## ANEXO I

### PRESTAÇÃO DE CONTAS PARCIAL PARA LIBERAÇÃO DA PARCELA SEGUINTE

**PARCELA:** 4ª parcela/2021 (setembro, outubro, novembro e dezembro)

**VALOR:** R\$ 57.431,25 (Cinquenta e sete mil, quatrocentos e trinta e um reais e vinte e cinco centavos)

**VALOR DOS RENDIMENTOS:** R\$ 303,28 (Trezentos e três reais e vinte e oito centavos)

Dentro do Plano de Trabalho objeto do Termo de Colaboração firmado, no período de 01/09/2021 até 31/12/2021 foram atendidos os alunos abaixo relacionados:

	<b>Nome do Aluno</b>	<b>Data de Nascimento</b>
01	Allan Roberto Aparecido Marani	26/12/1993
02	Ana Julia Gonçalves	10/03/2005
03	Ana Paula Pereira Rosa	20/09/1995
04	Bruna Carolina Oliveira Barrios	04/01/1996
05	Damaris Ferreira Prestes	24/11/1992
06	Daniel Furtado Dias	27/10/2008
07	Daniel Oliveira Barrios	06/01/2006
08	Eduardo Augusto Coito Mendonça	10/06/2008
09	Eduardo Enrique Cardoso de Oliveira	23/11/2000
10	Fabiola de Paula Galdino	11/05/2010
11	Fabricio Souza Barrios	20/08/2003
12	Franciel Santos	05/11/1993
13	Geraldo Siqueira Rodrigues Ribeiro	14/04/2002
14	Giovana de Lima Domingues	23/11/2008
15	Gustavo Henrique Pereira	07/03/1991
16	Isac Gomes dos Santos	21/05/1996
17	Jeremias César de Souza	31/07/1992
18	Jéssica Bento Alves	27/07/1991
19	João Rafael Porto Soares	27/10/2011
20	João Victor Pontes Jana	02/11/2002
21	Juan Henrique dos Santos Matos	04/04/2004
22	Lelis Miguel Gonçalves Martins Pereira	22/05/2015
23	Luis Felipe Delai	12/06/2011
24	Luiz Henrique Santos Chagas	05/02/2011
25	Maisa Aparecida Pereira dos Santos	18/06/1993
26	Maria Augusta da Cunha	05/02/1994
27	Maria Graziela Novaga Maia	22/12/2000
28	Maria Inês dos Santos	13/03/1994
29	Maria Julia Vaz Pires	25/03/2010



APAE - ASSOCIAÇÃO DE PAIS E AMIGOS DOS EXCEPCIONAIS  
CNPJ: 04.315.690/0001-29  
Rua dos Jacarandás, 284 - Chácara Moura Leite  
Cerqueira César - SP - CEP 18760-000  
Fone/fax: (14) 3714-1377 - 9-9741-4851 - 9-9741-4879  
apaecc@hotmail.com

30	Maria Vitória Furtado	03/10/2008
31	Nathan Azafe Silva de Souza	22/03/2008
32	Paulo Sergio de Souza	06/05/1993
33	Paulo Sergio dos Santos	12/10/2005
34	Rafael Andrade Silva	23/03/1993
35	Rafael Jesus da Silva	03/08/2002
36	Romário Luiz de Oliveira	08/03/1995
37	Ryan de Souza Norato	03/03/2012
38	Salvador Lopes Antão	20/07/1993
39	Samuel Estevan Furquim	26/09/2006
40	Sergio dos Santos Murbach	26/11/2004
41	Tamara Pauloni Tomaz	30/07/1991
42	Thais dos Santos	25/05/2001
43	Thiago Vinícios Cobais	28/02/1991
44	Vinicius Bruzarroco	02/02/1993
45	Vitória Patricia Gama	27/02/2001
46	Willian Aparecido Miguel	05/02/1994
47	Yuri Henrique Contelli	01/07/2012

**Alunos:** Samuel Estevan Furquim solicitou transferência no dia 30/09/2021.

Os recursos oriundos dos repasses concedidos pelo Estado foram aplicados parcialmente nas despesas relacionadas ao desenvolvimento do objeto do Termo de Colaboração, conforme quadro demonstrativo abaixo.

DEMONSTRATIVO DAS DESPESAS				
FINALIDADE DA DESPESA	DESPESAS CONTABILIZADAS (R\$)	TOTAL DE DESPESAS PAGAS NO TRIMESTRE (R\$)	DESPESAS A PAGAR (R\$) (se houver)	SALDO REMANESCENTE (R\$)
Pessoal (Área Pedagógica)	85.095,46	85.095,46		0,00
Despesas Administrativas (água, luz, telefone, limpeza e material didático escolar)				0,00
TOTAL	85.095,46	85.095,46		0,00

Atesta-se que os resultados alcançados por meio da parceria estabelecida através do presente Termo de Colaboração atingiram as metas propostas e estabelecidas no respectivo Plano de Trabalho.

Cerqueira César, 20 de janeiro de 2022

  
Helena Regina Esteves Pelicer  
Presidente



APAE - ASSOCIAÇÃO DE PAIS E AMIGOS DOS EXCEPCIONAIS  
CNPJ: 04.315.690/0001-29  
Rua dos Jacarandás, 284 - Chácara Moura Leite  
Cerqueira César - SP - CEP 18760-000  
Fone/fax: (14) 3714-1377 - 9-9741-4851 - 9-9741-4879  
apaecc@hotmail.com

## RELATÓRIO DE EXECUÇÃO

O presente relatório, referente a prestação de contas parcial do termo de colaboração celebrado entre a Secretaria da Educação do Estado de São Paulo e a APAE – Associação de Pais e Amigos dos Excepcionais de Cerqueira César, objetivando promover atendimento de educandos com graves deficiências, que não puderem ser beneficiados pela inclusão em classes comuns do ensino regular, visa demonstrar a execução do objeto, em acordo com o estabelecido no plano de trabalho, bem como a execução financeira dos recursos oriundos dos repasses concedidos.

Neste sentido, destacamos os valores praticados no período:

DEMONSTRATIVO DOS REPASSES PÚBLICOS RECEBIDOS				
PARCELA	VALORES PREVISTOS (R\$)	NÚMERO DO DOCUMENTO DE CRÉDITO	DATA DO REPASSE	VALORES REPASSADOS (R\$)
4ª	57.431,25	202.109.100.079.420	13/09/2021	57.431,25
SALDO DO EXERCÍCIO ANTERIOR				23.472,24
REPASSES PÚBLICOS NO EXERCÍCIO				57.431,25
RECEITAS COM APLICAÇÕES FINANCEIRAS DOS REPASSES PÚBLICOS				303,28
TOTAL DE RECURSOS PÚBLICOS				81.206,77
(F) RECURSOS PRÓPRIOS DA ENTIDADE PARCEIRA				3.888,69
(G) TOTAL DE RECURSOS DISPONÍVEIS NO EXERCÍCIO (E + F)				85.095,46

FINALIDADE DA DESPESA	PERÍODO DE REALIZAÇÃO	VALOR APLICADO (R\$)
Pessoal (Área Pedagógica)	01/09/2021 a 31/12/2021	R\$ 85.095,46
Despesas Administrativas (água, luz, telefone, limpeza e material didático escolar)		R\$ 0,00
<b>Total das despesas</b> Período: 01/09/2021 a 31/12/2021		<b>R\$ 85.095,46</b>
<b>VALOR PARA APLICAÇÃO NOS MESES SEGUINTE</b>		<b>R\$ 0,00</b>

Ainda no sentido de demonstrar o cumprimento do objeto do termo de colaboração, no período de 01/09/2021 a 31/12/2021, apresentamos a relação dos alunos atendidos, bem como a relação dos professores envolvidos nas ações:



APAE - ASSOCIAÇÃO DE PAIS E AMIGOS DOS EXCEPCIONAIS  
CNPJ: 04.315.690/0001-29  
Rua dos Jacarandás, 284 - Chácara Moura Leite  
Cerqueira César - SP - CEP 18760-000  
Fone/fax: (14) 3714-1377 - 9-9741-4851 - 9-9741-4879  
apaecc@hotmail.com

	<b>Nome do Aluno</b>	<b>Data de Nascimento</b>	<b>RA</b>
01	Allan Roberto Aparecido Marani	26/12/1993	000049449835-3
02	Ana Julia Gonçalves	10/03/2005	000107344108-8
03	Ana Paula Rosa	20/09/1995	000049934774-X
04	Bruna Carolina Oliveira Barrios	04/01/1996	000100615746-3
05	Damaris Ferreira Prestes	24/11/1992	000048897083-0
06	Daniel Furtado Dias	27/10/2008	000121692565-3
07	Daniel Oliveira Barrios	06/01/2006	00010671480-X
08	Eduardo Augusto Coito Mendonça	10/06/2008	000109088929-X
09	Eduardo Enrique Cardoso de Oliveira	23/11/2000	000102729267-7
10	Fabiola de Paula Galdino	11/05/2010	000112733923-0
11	Fabricio Souza Barrios	20/08/2003	000106012554-7
12	Franciel Santos	05/11/1993	000048932261-X
13	Geraldo Siqueira Rodrigues Ribeiro	14/04/2002	000106420122-2
14	Giovana de Lima Domingues	23/11/2008	000109171392-3
15	Gustavo Henrique Pereira	07/03/1991	000048130542-7
16	Isac Gomes dos Santos	21/05/1996	000110861348-2
17	Jeremias César de Souza	31/07/1992	000048830717-X
18	Jéssica Bento Alves	27/07/1991	000048010917-5
19	João Rafael Porto Soares	27/10/2011	000120098544-8
20	João Victor Pontes Jana	02/11/2002	000106445454-9
21	Juan Henrique dos Santos Matos	04/04/2004	000103533134-2
22	Lelis Miguel Gonçalves Martins Pereira	22/05/2015	000122842588-7
23	Luis Felipe Delai	12/06/2011	000111365547-1
24	Luiz Henrique Santos Chagas	05/02/2011	000114124257-6
25	Maisa Aparecida Pereira dos Santos	18/06/1993	000043695994-X
26	Maria Augusta da Cunha	05/02/1994	000049737090-6
27	Maria Graziela Novaga Maia	22/12/2000	000100615766-9
28	Maria Inês dos Santos	13/03/1994	000049713944-3
29	Maria Julia Vaz Pires	25/03/2010	000112939638-1
30	Maria Vitória Furtado	03/10/2008	000108876071-5
31	Nathan Azafe Silva de Souza	22/03/2008	000115120313-0
32	Paulo Sergio de Souza	06/05/1993	000102993464-2
33	Paulo Sergio dos Santos	12/10/2005	000106511922-7
34	Rafael Andrade Silva	23/03/1993	000107681610-1
35	Rafael Jesus da Silva	03/08/2002	000106542325-1
36	Romário Luiz de Oliveira	08/03/1995	000100638023-1
37	Ryan de Souza Norato	03/03/2012	000113782390-2
38	Salvador Lopes Antão	20/07/1993	000042233114-4



APAE - ASSOCIAÇÃO DE PAIS E AMIGOS DOS EXCEPCIONAIS  
CNPJ: 04.315.690/0001-29  
Rua dos Jacarandás, 284 - Chácara Moura Leite  
Cerqueira César - SP - CEP 18760-000  
Fone/fax: (14) 3714-1377 - 9-9741-4851 - 9-9741-4879  
apaecc@hotmail.com

39	Samuel Estevan Furquim	26/09/2006	000109825702-9
40	Sergio dos Santos Murbach	26/11/2004	000105348994-8
41	Tameres Pauloni Tomaz	30/07/1991	000035859168-5
42	Thais dos Santos	25/05/2001	000103068178-8
43	Thiago Vinicios Cobais	28/02/1991	000107093933-X
44	Vinicius Bruzarosco	02/02/1993	000049416210-7
45	Vitória Patricia Gama	27/02/2001	000103684994-6
46	Willian Aparecido Miguel	05/02/1994	000049734340-X
47	Yuri Henrique Contelli	01/07/2012	000120891270-7

NOME DO PROFESSOR/TÉCNICO	RG	CARGO	CARGA HORÁRIA	FORMAÇÃO
01 - Aline Camacho	41.629.536-8	Coordenadora	40 horas	Pedagogia/Psicologia
02 - Eliana Regina Laureano	33.914.671-0	Professora	20 horas	Pedagogia
03 - Fernando Rinaldi	28.401.528-3	Professor	20 horas	Educação Física
04 - Flávia Ap. A. Oliveira	43.317.379-8	Professora	40 horas	Pedagogia
05 - Helena O. L. Bolonha	19.340.504	Auxiliar de Sala	40 horas	Ensino médio
06 - Louziane R. P. S. Lima	16.791.847-3	Professora	10 horas	Artes
07 - Maria C Damasceno	48.904.251-X	Professora	20 horas	Pedagogia
08 - Maikon J. Gonçalves	49.728.662-5	Auxiliar de Sala	40 horas	Ensino médio
09 - Sara C. Moura Marçal	26.717.346-5	Professora	20 horas	Pedagogia

Nestes termos, à vista das informações acima e, visando a liberação da próxima parcela, atestamos que os resultados alcançados atingiram as metas propostas e estabelecidas no Plano de Trabalho.

Cerqueira César, 20 de janeiro de 2022

  
Helena Regina Esteves Pelicer  
Presidente



APAE - ASSOCIAÇÃO DE PAIS E AMIGOS DOS EXCEPCIONAIS  
CNPJ: 04.315.690/0001-29  
Rua dos Jacarandás, 284 - Chácara Moura Leite  
Cerqueira César - SP - CEP 18760-000  
Fone/fax: (14) 3714-1377 - 9-9741-4851 - 9-9741-4879  
apaecc@hotmail.com

## ANEXO RP-10 - REPASSES AO TERCEIRO SETOR - DEMONSTRATIVO INTEGRAL DAS RECEITAS E DESPESAS - TERMO DE COLABORAÇÃO/FOMENTO

**ÓRGÃO PÚBLICO:** Secretaria da Educação do Estado de São Paulo

**ORGANIZAÇÃO DA SOCIEDADE CIVIL:** Associação de Pais e Amigos dos Excepcionais de Cerqueira César

**CNPJ:** 04.315.690/0001-29

**ENDEREÇO E CEP:** Rua dos Jacarandás, nº 284 – Chácara Moura Leite – Cerqueira César/SP – CEP: 18.764-202

**RESPONSÁVEL(IS) PELA OSC:** Helena Regina Esteves Pelicer

**CPF:** 126.051.448-01

**OBJETO DA PARCERIA:** Atendimentos de educandos que necessitam de apoio permanente-pervasivo com Deficiência Intelectual ou Deficiência Múltipla associada à Deficiência Intelectual e de apoio substancial ou muito substancial com Transtorno do Espectro Autista ou Deficiência Múltipla associada ao Transtorno do Espectro Autista, que não puderem ser beneficiados pela inclusão em classes comuns de ensino regular, nos termos das normas do Conselho Estadual da Educação.

**EXERCÍCIO:** 2021

**ORIGEM DOS RECURSOS (1):** Estadual – Programa de trabalho 12.367.0800.5156.0000 – natureza de despesa 335039

DOCUMENTO	DATA	VIGÊNCIA	VALOR - R\$
Termo de Colaboração/Fomento nº 0861/0091/2016	30/12/2018	01/01/2021 a 31/12/2021	R\$ 229.725,00
Aditamento nº			
Aditamento nº			

DEMONSTRATIVO DOS RECURSOS DISPONÍVEIS NO EXERCÍCIO				
DATA PREVISTA PARA O REPASSE (2)	VALORES PREVISTOS (R\$)	DATA DO REPASSE	NÚMERO DO DOCUMENTO DE CRÉDITO	VALORES REPASSADOS (R\$)
Setembro / 2021	R\$ 57.431,25	13/09/2021	202.109.100.079.420	R\$ 57.431,25
(A) SALDO DO EXERCÍCIO ANTERIOR				R\$ 23.472,24
(B) REPASSES PÚBLICOS NO EXERCÍCIO				R\$ 57.431,25
(C) RECEITAS COM APLICAÇÕES FINANCEIRAS DOS REPASSES PÚBLICOS				R\$ 303,28
(D) OUTRAS RECEITAS DECORRENTES DA EXECUÇÃO DO AJUSTE (3)				R\$ 0,00
(E) TOTAL DE RECURSOS PÚBLICOS (A + B+ C + D)				R\$ 81.206,77
(F) RECURSOS PRÓPRIOS DA ENTIDADE PARCEIRA				R\$ 3.888,69
(G) TOTAL DE RECURSOS DISPONÍVEIS NO EXERCÍCIO (E + F)				R\$ 85.095,46

(1) Verba: Federal, Estadual ou Municipal, devendo ser elaborado um anexo para cada fonte de recurso.

(2) Incluir valores previstos no exercício anterior e repassados neste exercício.

(3) Receitas com estacionamento, aluguéis, entre outras.





APAE - ASSOCIAÇÃO DE PAIS E AMIGOS DOS EXCEPCIONAIS  
CNPJ: 04.315.690/0001-29  
Rua dos Jacarandás, 284 - Chácara Moura Leite  
Cerqueira César - SP - CEP 18760-000  
Fone/fax: (14) 3714-1377 - 9-9741-4851 - 9-9741-4879  
apaecc@hotmail.com

O(s) signatário(s), na qualidade de representante(s) da Associação de Pais e Amigos dos Excepcionais vem indicar, na forma abaixo detalhada, as despesas incorridas e pagas no exercício/2021 bem como as despesas a pagar no exercício seguinte.

DEMONSTRATIVO DAS DESPESAS INCORRIDAS NO EXERCÍCIO					
ORIGEM DOS RECURSOS (4):					
CATEGORIA OU FINALIDADE DA DESPESA (8)	DESPESAS CONTABILIZADAS NESTE EXERCÍCIO (R\$)	DESPESAS CONTABILIZADAS EM EXERCÍCIOS ANTERIORES E PAGAS NESTE EXERCÍCIO (R\$) (H)	DESPESAS CONTABILIZADAS NESTE EXERCÍCIO E PAGAS NESTE EXERCÍCIO (R\$) (I)	TOTAL DE DESPESAS PAGAS NESTE EXERCÍCIO (R\$) (J= H + I)	DESPESAS CONTABILIZADAS NESTE EXERCÍCIO A PAGAR EM EXERCÍCIOS SEGUINTE (R\$)
Recursos humanos (5)	85.095,46			85.095,46	
Recursos humanos (6)					
Medicamentos					
Material médico e hospitalar (*)					
Gêneros alimentícios					
Outros materiais de consumo					
Serviços médicos (*)					
Outros serviços de terceiros					
Locação de imóveis					
Locações diversas					
Utilidades públicas (7)					
Combustível					
Bens e materiais permanentes					
Obras					
Despesas financeiras e bancárias					
Outras despesas					
<b>TOTAL</b>	85.095,46			85.095,46	

(4) Verba: Federal, Estadual, Municipal e Recursos Próprios, devendo ser elaborado um anexo para cada fonte de recurso.

(5) Salários, encargos e benefícios.

(6) Autônomos e pessoa jurídica.

(7) Energia elétrica, água e esgoto, gás, telefone e internet.

(8) No rol exemplificativo incluir também as aquisições e os compromissos assumidos que não são classificados contabilmente



APAE - ASSOCIAÇÃO DE PAIS E AMIGOS DOS EXCEPCIONAIS  
CNPJ: 04.315.690/0001-29  
Rua dos Jacarandás, 284 - Chácara Moura Leite  
Cerqueira César - SP - CEP 18760-000  
Fone/fax: (14) 3714-1377 - 9-9741-4851 - 9-9741-4879  
apaecc@hotmail.com

como DESPESAS, como, por exemplo, aquisição de bens permanentes.

(9) Quando a diferença entre a Coluna DESPESAS CONTABILIZADAS NESTE EXERCÍCIO e a Coluna DESPESAS CONTABILIZADAS NESTE EXERCÍCIO E PAGAS NESTE EXERCÍCIO for decorrente de descontos obtidos ou pagamento de multa por atraso, o resultado não deve aparecer na coluna DESPESAS CONTABILIZADAS NESTE EXERCÍCIO A PAGAR EM EXERCÍCIOS SEGUINTE, uma vez que tais descontos ou multas são contabilizados em contas de receitas ou despesas. Assim sendo deverá se indicado como nota de rodapé os valores e as respectivas contas de receitas e despesas.

(\*) Apenas para entidades da área da Saúde.

DEMONSTRATIVO DO SALDO FINANCEIRO DO EXERCÍCIO	
(G) TOTAL DE RECURSOS DISPONÍVEL NO EXERCÍCIO	R\$ 85.095,46
(J) DESPESAS PAGAS NO EXERCÍCIO (H+I)	R\$ 85.095,46
(K) RECURSO PÚBLICO NÃO APLICADO [E - (J - F)]	
(L) VALOR DEVOLVIDO AO ÓRGÃO PÚBLICO	
(M) VALOR AUTORIZADO PARA APLICAÇÃO NO EXERCÍCIO SEGUINTE (K - L)	R\$ 0,00

Declaro(amos), na qualidade de responsável(is) pela entidade supra epigrafada, sob as penas da Lei, que a despesa relacionada comprova a exata aplicação dos recursos recebidos para os fins indicados, conforme programa de trabalho aprovado, proposto ao Órgão Público Parceiro.

Cerqueira César, 20 de janeiro de 2022

  
Helena Regina Esteves Pelicer  
**Presidente**

  
Irma Takeda  
**Tesoureira**

**MEMBROS CONSELHO FISCAL:**

  
Ariovaldo Côrrea  
CPF: 072.061.328-04  
RG: 18.443.604-7

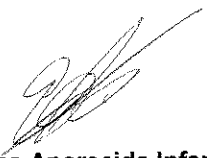
  
Edina Aparecida Infante  
CPF: 072.062.158-58  
RG: 17.082.755

  
Ivânia C. Cândido Araújo  
CPF: 093.743.318-70  
RG: 20.303.207-X



APAE - ASSOCIAÇÃO DE PAIS E AMIGOS DOS EXCEPCIONAIS  
CNPJ: 04.315.690/0001-29  
Rua dos Jacarandás, 284 - Chácara Moura Leite  
Cerqueira César - SP - CEP 18760-000  
Fone/fax: (14) 3714-1377 - 9-9741-4851 - 9-9741-4879  
apaecc@hotmail.com

**ANEXO RP-14 - REPASSES AO TERCEIRO SETOR**  
**DEMONSTRATIVO INTEGRAL DAS RECEITAS E DESPESAS - TERMO DE COLABORAÇÃO/FOMENTO**

**ÓRGÃO PÚBLICO:** Secretaria da Educação do Estado de São Paulo  
**ORGANIZAÇÃO DA SOCIEDADE CIVIL:** Associação de Pais e Amigos dos Excepcionais de Cerqueira César

**CNPJ:** 04.315.690/0001-29

**ENDEREÇO E CEP:** Rua dos Jacarandás, 284 – Chácara Moura Leite – Cerqueira César – SP – CEP 18.760-000

**RESPONSÁVEL (IS) PELA OSC:** Helena Regina Esteves Pelicer

**CPF:** 126.051.448-01

**OBJETO DA PARCERIA:** Atendimentos de educandos que necessitam de apoio permanente-pervasivo com Deficiência Intelectual ou Deficiência Múltipla associada à Deficiência Intelectual e de apoio substancial ou muito substancial com Transtorno do Espectro Autista ou deficiência Múltipla associada ao Transtorno do Espectro Autista, que não puderem ser beneficiados pela inclusão em classes comuns de ensino regular, nos termos da normas do Conselho Estadual de Educação.

**EXERCÍCIO:** 2020 – referente ao recebimento da 4ª parcela/2021

**ORIGEM DOS RECURSOS (1):** Estadual – Programa de trabalho 12.367.0800.5156.0000 – natureza de despesa 335039

DOCUMENTO	DATA	VIGÊNCIA	VALOR - R\$
Termo de Colaboração / Fomento nº 0861/0091/2016	30/12/2018	01/01/2021 a 31/12/2021	229.725,00
Aditamento nº			
Aditamento nº			

DEMONSTRATIVO DOS RECURSOS DISPONÍVEIS NO EXERCÍCIO				
DATA PREVISTA PARA O REPASSE (2)	VALORES PREVISTOS (R\$)	DATA DO REPASSE	NÚMERO DO DOCUMENTO DE CRÉDITO	VALORES REPASSADOS (R\$)
Setembro / 2021	57.431,25	13/09/2021	202.109.100.079.420	57.431,25
(A) SALDO DO EXERCÍCIO ANTERIOR				23.472,24
(B) REPASSES PÚBLICOS NO EXERCÍCIO				57.431,25
(C) RECEITAS COM APLICAÇÕES FINANCEIRAS DOS REPASSES PÚBLICOS				303,28
(D) OUTRAS RECEITAS DECORRENTES DA EXECUÇÃO DO AJUSTE (3)				-----
(E) TOTAL DE RECURSOS PÚBLICOS (A + B+ C + D)				81.206,77
(F) RECURSOS PRÓPRIOS DA ENTIDADE PARCEIRA				3.888,69



APAE - ASSOCIAÇÃO DE PAIS E AMIGOS DOS EXCEPCIONAIS  
 CNPJ: 04.315.690/0001-29  
 Rua dos Jacarandás, 284 - Chácara Moura Leite  
 Cerqueira César - SP - CEP 18760-000  
 Fone/fax: (14) 3714-1377 - 9-9741-4851 - 9-9741-4879  
 apaecc@hotmail.com

(G) TOTAL DE RECURSOS DISPONÍVEIS NO EXERCÍCIO (E + F)	85.095,46
--	-----------

(1) Verba: Federal, Estadual ou Municipal, devendo ser elaborado um anexo para cada fonte de recurso.

(2) Incluir valores previstos no exercício anterior e repassados neste exercício.

(3) Receitas com estacionamento, aluguéis, entre outras.

O(s) signatário(s), na qualidade de representante(s) da Associação de Pais e Amigos dos Excepcionais de Cerqueira César vem indicar, na forma abaixo detalhada, as despesas incorridas e pagas no exercício/2018 bem como as despesas a pagar no exercício seguinte.

DEMONSTRATIVO DAS DESPESAS INCORRIDAS NO EXERCÍCIO					
ORIGEM DOS RECURSOS (4):					
CATEGORIA OU FINALIDADE DA DESPESA (8)	DESPESAS CONTABILIZADAS NESTE EXERCÍCIO (R\$)	DESPESAS CONTABILIZADAS EM EXERCÍCIOS ANTERIORES E PAGAS NESTE EXERCÍCIO (R\$) (H)	DESPESAS CONTABILIZADAS NESTE EXERCÍCIO E PAGAS NESTE EXERCÍCIO (R\$) (I)	TOTAL DE DESPESAS PAGAS NESTE EXERCÍCIO (R\$) (J= H + I)	DESPESAS CONTABILIZADAS NESTE EXERCÍCIO A PAGAR EM EXERCÍCIOS SEGUINTE (R\$)
Recursos humanos (5)	85.095,46		85.095,46	85.095,46	
Recursos humanos (6)					
Medicamentos					
Material médico e hospitalar (*)					
Gêneros alimentícios					
Outros materiais de consumo					
Serviços médicos (*)					
Outros serviços de terceiros					
Locação de imóveis					
Locações diversas					
Utilidades públicas (7)					
Combustível					
Bens e materiais permanentes					
Obras					
Despesas financeiras e bancárias					
Outras despesas					
<b>TOTAL</b>	<b>85.095,46</b>		<b>85.095,46</b>	<b>85.095,46</b>	

(4) Verba: Federal, Estadual, Municipal e Recursos Próprios, devendo ser elaborado um anexo para cada fonte de recurso.

(5) Salários, encargos e benefícios.

(6) Autônomos e pessoa jurídica.



APAE - ASSOCIAÇÃO DE PAIS E AMIGOS DOS EXCEPCIONAIS  
CNPJ: 04.315.690/0001-29  
Rua dos Jacarandás, 284 - Chácara Moura Leite  
Cerqueira César - SP - CEP 18760-000  
Fone/fax: (14) 3714-1377 - 9-9741-4851 - 9-9741-4879  
apaecc@hotmail.com

(7) Energia elétrica, água e esgoto, gás, telefone e internet.

(8) No rol exemplificativo incluir também as aquisições e os compromissos assumidos que não são classificados contabilmente como DESPESAS, como, por exemplo, aquisição de bens permanentes.

(9) Quando a diferença entre a Coluna DESPESAS CONTABILIZADAS NESTE EXERCÍCIO e a Coluna DESPESAS CONTABILIZADAS NESTE EXERCÍCIO E PAGAS NESTE EXERCÍCIO for decorrente de descontos obtidos ou pagamento de multa por atraso, o resultado não deve aparecer na coluna DESPESAS CONTABILIZADAS NESTE EXERCÍCIO A PAGAR EM EXERCÍCIOS SEGUINTEs, uma vez que tais descontos ou multas são contabilizados em contas de receitas ou despesas. Assim sendo deverá se indicado como nota de rodapé os valores e as respectivas contas de receitas e despesas.

(\*) Apenas para entidades da área da Saúde.

DEMONSTRATIVO DO SALDO FINANCEIRO DO EXERCÍCIO	
(G) TOTAL DE RECURSOS DISPONÍVEL NO EXERCÍCIO	85.095,46
(J) DESPESAS PAGAS NO EXERCÍCIO (H+I)	85.095,46
(K) RECURSO PÚBLICO NÃO APLICADO [E - (J - F)]	
(L) VALOR DEVOLVIDO AO ÓRGÃO PÚBLICO	
(M) VALOR AUTORIZADO PARA APLICAÇÃO NO EXERCÍCIO SEGUINTE (K - L)	0,00

Declaro(amos), na qualidade de responsável(is) pela entidade supra epigrafada, sob as penas da Lei, que a despesa relacionada comprova a exata aplicação dos recursos recebidos para os fins indicados, conforme programa de trabalho aprovado, proposto ao Órgão Público Parceiro.

Cerqueira César, 20 de janeiro de 2022

  
Helena Regina Esteves Pelicer

Presidente

  
Irma Takeda

Tesoureira

MEMBROS CONSELHO FISCAL:

  
Ariovaldo Córrea

CPF: 072.061.328-04

RG: 18.443.604-7

  
Edina Aparecida Infante

CPF: 072.062.158-58

RG: 17.082.755

  
Ivânia C. Cândido Araújo

CPF: 093.743.318-70

RG: 20.303.207-X



APAE - ASSOCIAÇÃO DE PAIS E AMIGOS DOS EXCEPCIONAIS  
CNPJ: 04.315.690/0001-29  
Rua dos Jacarandás, 284 - Chácara Moura Leite  
Cerqueira César - SP - CEP 18760-000  
Fone/fax: (14) 3714-1377 - 9-9741-4851 - 9-9741-4879  
apaecc@hotmail.com

## ANEXO 26

### ÁREA ESTADUAL REPASSES AO TERCEIRO SETOR RELAÇÃO DOS GASTOS

**ÓRGÃO CONCESSOR:** SECRETARIA DA EDUCAÇÃO DO ESTADO

**TIPO DE CONCESSÃO:** (1) CONVÊNIO

**LEI AUTORIZADORA:** Processo 0861/0091/2016

**OBJETO:** Atendimento de educandos com graves deficiências físicas, mentais, auditivas, visuais ou múltiplas ou com conduta típica de síndromes com comprometimentos severos

**EXERCÍCIO:** 2021 – Referente recebimento da 4ª Parcela

**ENTIDADE BENEFICIÁRIA:** APAE – ASSOCIAÇÃO DE PAIS E AMIGOS DOS EXCEPCIONAIS DE CERQUEIRA CÉSAR - SP

**CNPJ:** 04.315.690/0001-29

**ENDEREÇO e CEP:** RUA DOS JACARANDÁS, 284 – CHÁCARA MOURA LEITE – CEP 18760-000

**RESPONSÁVEL PELA ENTIDADE:** HELENA REGINA ESTEVES PELICER

**VALOR TOTAL RECEBIDO:** R\$ 57.431,25 (Cinquenta e sete mil, quatrocentos e trinta e um reais e vinte e cinco centavos)

#### **ORIGEM DOS RECURSOS(2):**

DATA DO DOCTO.	ESPECIFICAÇÃO DO DOCUMENTO FISCAL	CREDOR	RESUMIDAMENTE A NATUREZA DA DESPESA	VALOR
03/09/2021	Recibo	Aline Camacho	Pagamento do funcionário	2.752,09
03/09/2021	Recibo Parcial	Eliana Regina Laureano	Pagamento do funcionário	1.534,79
03/09/2021	Recibo	Fernando Rinaldi	Pagamento do funcionário	1.381,31
03/09/2021	Recibo	Flávia Aparecida Alves de Oliveira	Pagamento do funcionário	2.655,68
03/09/2021	Recibo	Helena Oliveira de Lima Bolonha	Pagamento do funcionário	1.241,68
03/09/2021	Recibo Parcial	Louziane R. Praxedes de Lima	Pagamento do funcionário	767,39
03/09/2021	Recibo	Maikon Jhulio Gonçalves	Pagamento do funcionário	1.183,26
03/09/2021	Recibo Parcial	Maria Carolina Damasceno	Pagamento do funcionário	358,65
03/09/2021	Recibo	Sara Cristiane Moura Marçal	Pagamento do funcionário	358,65
03/09/2021	Guia Parcial	Fundo de Garantia Tempo de Serviço	FGTS	1.484,07
08/09/2021	NF: 096201/ Parcial	Alelo S.A.	Vale alimentação	1.448,00
20/09/2021	Guia	Secretaria da Receita Federal Brasil	DARF / IRRF	263,97
20/09/2021	Guia	Instituto Nacional do Seguro Social	INSS	1.620,45
			<b>SUB TOTAL</b>	<b>17.049,99</b>
06/10/2021	Recibo	Aline Camacho	Pagamento do funcionário	3.018,88
06/10/2021	Recibo Parcial	Eliana Regina Laureano	Pagamento do funcionário	1.534,79
06/10/2021	Recibo	Fernando Rinaldi	Pagamento do funcionário	1.534,79
06/10/2021	Recibo	Flávia Aparecida Alves de Oliveira	Pagamento do funcionário	2.920,70
06/10/2021	Recibo	Helena Oliveira de Lima Bolonha	Pagamento do funcionário	1.379,63
06/10/2021	Recibo Parcial	Louziane R. Praxedes de Lima	Pagamento do funcionário	767,39
06/10/2021	Recibo	Maikon Jhulio Gonçalves	Pagamento do funcionário	1.314,72
06/10/2021	Recibo Parcial	Maria Carolina Damasceno	Pagamento do funcionário	1.534,79
06/10/2021	Recibo	Sara Cristiane Moura Marçal	Pagamento do funcionário	1.176,77
07/10/2021	Guia Parcial	Fundo de Garantia Tempo de Serviço	FGTS	1.400,17
13/10/2021	NF: 35787/ Parcial	Alelo S.A.	Vale alimentação	1.448,00
20/10/2021	Guia	Secretaria da Receita Federal Brasil	DARF / IRRF	313,72
20/10/2021	Guia	Instituto Nacional do Seguro Social	INSS	1.498,88



APAE - ASSOCIAÇÃO DE PAIS E AMIGOS DOS EXCEPCIONAIS  
CNPJ: 04.315.690/0001-29  
Rua dos Jacarandás, 284 - Chácara Moura Leite  
Cerqueira César - SP - CEP 18760-000  
Fone/fax: (14) 3714-1377 - 9-9741-4851 - 9-9741-4879  
apaecc@hotmail.com

			<b>SUB TOTAL</b>	<b>19.843,23</b>
05/11/2021	Recibo	Aline Camacho	Pagamento do funcionário	3.018,88
05/11/2021	Recibo Parcial	Eliana Regina Laureano	Pagamento do funcionário	1.534,79
05/11/2021	Recibo	Fernando Rinaldi	Pagamento do funcionário	1.534,79
05/11/2021	Recibo	Flávia Aparecida Alves de Oliveira	Pagamento do funcionário	2.920,70
05/11/2021	Recibo	Helena Oliveira de Lima Bolonha	Pagamento do funcionário	1.379,63
05/11/2021	Recibo Parcial	Louziane R. Praxedes de Lima	Pagamento do funcionário	767,39
05/11/2021	Recibo	Maikon Jhulio Gonçalves	Pagamento do funcionário	1.314,72
05/11/2021	Recibo Parcial	Maria Carolina Damasceno	Pagamento do funcionário	1.534,79
05/11/2021	Recibo	Sara Cristiane Moura Marçal	Pagamento do funcionário	1.534,79
08/11/2021	Guia Parcial	Fundo de Garantia Tempo de Serviço	FGTS	1.379,24
09/11/2021	NF: 866908/ Parcial	Alelo S.A.	Vale alimentação	1.448,00
19/11/2021	Guia	Secretaria da Receita Federal Brasil	DARF / IRRF	311,32
19/11/2021	Guia	Instituto Nacional do Seguro Social	INSS	1.487,38
25/11/2021	Recibo	Aline Camacho	Pagamento 1ª parcela 13º salário	1.735,75
25/11/2021	Recibo Parcial	Eliana Regina Laureano	Pagamento 1ª parcela 13º salário	834,22
25/11/2021	Recibo	Fernando Rinaldi	Pagamento 1ª parcela 13º salário	834,22
25/11/2021	Recibo	Flávia Aparecida Alves de Oliveira	Pagamento 1ª parcela 13º salário	1.668,60
25/11/2021	Recibo	Helena Oliveira de Lima Bolonha	Pagamento 1ª parcela 13º salário	748,98
25/11/2021	Recibo Parcial	Louziane R. Praxedes de Lima	Pagamento 1ª parcela 13º salário	417,11
25/11/2021	Recibo	Maikon Jhulio Gonçalves	Pagamento 1ª parcela 13º salário	713,31
25/11/2021	Recibo Parcial	Maria Carolina Damasceno	Pagamento 1ª parcela 13º salário	834,22
25/11/2021	Recibo	Sara Cristiane Moura Marçal	Pagamento 1ª parcela 13º salário	834,22
			<b>SUB TOTAL</b>	<b>28.787,05</b>
03/12/2021	Recibo	Maikon Jhulio Gonçalves	Rescisão do funcionário	5.341,26
06/12/2021	Recibo	Aline Camacho	Pagamento do funcionário	3.018,88
06/12/2021	Recibo Parcial	Eliana Regina Laureano	Pagamento do funcionário	1.534,79
06/12/2021	Recibo	Fernando Rinaldi	Pagamento do funcionário	1.534,79
06/12/2021	Recibo	Flávia Aparecida Alves de Oliveira	Pagamento do funcionário	2.920,70
06/12/2021	Recibo	Helena Oliveira de Lima Bolonha	Pagamento do funcionário	1.379,63
06/12/2021	Recibo Parcial	Louziane R. Praxedes de Lima	Pagamento do funcionário	767,39
06/12/2021	Recibo Parcial	Maria Carolina Damasceno	Pagamento do funcionário	1.534,79
06/12/2021	Recibo	Sara Cristiane Moura Marçal	Pagamento do funcionário	1.382,96
			<b>SUB TOTAL</b>	<b>19.415,19</b>

<b>TOTAL DAS DESPESAS</b>	<b>85.095,46</b>
<b>RECURSO PÚBLICO NÃO APLICADO</b>	-----
<b>VALOR DEVOLVIDO AO ÓRGÃO CONCESSOR</b>	-----
<b>VALOR AUTORIZADO PARA APLICAÇÃO NA PRÓXIMA PARCELA</b>	<b>0,00</b>

(1) Auxílio, subvenção ou contribuição.

(2) Origem dos recursos: federal, estadual ou municipal, devendo ser elaborado um Anexo para cada fonte de recurso.

(3) Notas Fiscais e recibos.

Cerqueira César, 20 de janeiro de 2022

  
**Helena Regina Esteves Pelicer**  
Presidente

  
**Irma Takeda**  
Tesoureira



APAE - ASSOCIAÇÃO DE PAIS E AMIGOS DOS EXCEPCIONAIS  
CNPJ: 04.315.690/0001-29  
Rua dos Jacarandás, 284 - Chácara Moura Leite  
Cerqueira César - SP - CEP 18760-000  
Fone/fax: (14) 3714-1377 - 9-9741-4851 - 9-9741-4879  
apaecc@hotmail.com

## INFORME DE RENDIMENTOS 2021

MÊS	VALOR
JANEIRO	R\$
FEVEREIRO	R\$
MARÇO	R\$
ABRIL	R\$
MAIO	R\$
JUNHO	R\$
JULHO	R\$
AGOSTO	R\$
SETEMBRO	R\$ 107,96
OUTUBRO	R\$ 140,69
NOVEMBRO	R\$ 48,59
DEZEMBRO	R\$ 6,04

TOTAL REFERENTE AO RECEBIMENTO DA 4ª PARCELA EM 13/09/2021: R\$ 303,28 (Trezentos e três reais e vinte e oito centavos) – setembro, outubro, novembro e dezembro/2021.

Cerqueira César, 20 de janeiro de 2022

  
**Helena Regina Esteves Pelicer**  
Presidente

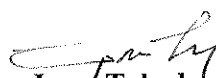
  
**Irma Takeda**  
Tesoureira





APAE - ASSOCIAÇÃO DE PAIS E AMIGOS DOS EXCEPCIONAIS  
CNPJ: 04.315.690/0001-29  
Rua dos Jacarandás, 284 - Chácara Moura Leite  
Cerqueira César - SP - CEP 18760-000  
Fone/fax: (14) 3714-1377 - 9-9741-4851 - 9-9741-4879  
apaecc@hotmail.com

### CONCILIAÇÃO BANCÁRIA

DEZEMBRO/2021

Nome da Entidade: **APAE - ASSOCIAÇÃO DE PAIS E AMIGOS DOS EXCEPCIONAIS DE CERQUEIRA CÉSAR**  
Banco: **BANCO DO BRASIL S/A**  
Agência: **CERQUEIRA CÉSAR - Nº 1767-1**  
Conta Corrente: **400.260-1**  
Endereço / CEP: **RUA DOS JACARANDÁS, 284 - CHÁCARA MOURA LEITE - CERQUEIRA CÉSAR - SP - CEP 18764-202**

Saldo anterior em conta corrente	R\$	23.472,24
Créditos	R\$	57.431,25
Receita com aplicações financeiras dos recursos públicos	R\$	303,28
Recursos Próprios da Entidade	R\$	3.888,69
Débitos contabilizados	R\$	85.095,46
Saldo	R\$	0,00

Local e data: Cerqueira César, 20 de janeiro de 2022

Responsáveis:

  
**Helena Regina Esteves Pelicer**  
Presidente

  
**Irma Takeda**  
Tesoureira

Membros do Conselho Fiscal:

  
**Ariovaldo Córrea**  
CPF: 072.061.328-04  
RG: 18.443.604-7

  
**Edina Aparecida Infante**  
CPF: 072.062.158-58  
RG: 17.082.755

  
**Ivânia C. Cândido Araújo**  
CPF: 093.743.318-70  
RG: 20.303.207-X



APAE - ASSOCIAÇÃO DE PAIS E AMIGOS DOS EXCEPCIONAIS  
CNPJ: 04.315.690/0001-29  
Rua dos Jacarandás, 284 - Chácara Moura Leite  
Cerqueira César - SP - CEP 18760-000  
Fone/fax: (14) 3714-1377 - 9-9741-4851 - 9-9741-4879  
apaecc@hotmail.com

### HORÁRIOS DE PROFESSORES APAE

PROFESSORES	HORÁRIOS
Eliana Regina Laureano – RG 33.914.671-0	2ª feiras às 6ª feiras das 13:00h às 17:00h
Fernando Rinaldi – RG 28.401.528-3	2ª feira das 14:30h às 17:00h 3ª feira das 08:00h às 12:00h 3ª feira das 13:00h às 17:00h 4ª feira das 13:00h às 17:00h 5ª feira das 10:00h às 11:45h 6ª feira das 08:00h às 11:45h
<b>PROFESSOR DE EDUCAÇÃO FÍSICA</b>	
Flavia Aparecida Alves de Oliveira – RG 43.317.379-8	2ª feiras às 6ª feiras das 08:00 às 12:00 e das 13:00h às 17:00h
Maria Carolina Damasceno – RG 48.904.251-X	2ª feiras às 6ª feiras das 13:00h às 17:00h
Sara Cristiane Moura Marçal – RG 26.717.346-5	2ª feiras às 6ª feiras das 08:00h às 12:00h

PROFESSORA DE ARTES	HORÁRIOS
Louziane Rodrigues Praxedes da Silva Lima – RG 16.791.847-3 (10 horas semanais)	2ª feira das 09:30h às 10:30h e das 13:30h às 14:30h 3ª feira das 09:00h às 10:00h e das 13:30h às 14:30h 4ª feira das 14:35h às 15:35h 5ª feira das 09:30h às 10:30h e das 13:30h às 14:30h 6ª feira das 09:15h às 10:15h e das 13:30h às 15:30h

*HL*  
Helena Regina Esteves Pelicer  
Presidente



APAE - ASSOCIAÇÃO DE PAIS E AMIGOS DOS EXCEPCIONAIS  
CNPJ: 04.315.690/0001-29  
Rua dos Jacarandás, 284 - Chácara Moura Leite  
Cerqueira César - SP - CEP 18760-000  
Fone/fax: (14) 3714-1377 - 9-9741-4851 - 9-9741-4879  
apaecc@hotmail.com

AUXILIARES DE SALA	HORÁRIOS
Helena Oliveira de Lima Bolonha – RG 19.340.504	2ª feiras às 6ª feiras das 08:00h às 12:00h e das 13:00h às 17:00h
Maikon Jhulio Gonçalves – RG 49.728.882-5	2ª feiras às 6ª feiras das 08:00h às 12:00h e das 13:00h às 17:00h

COORDENADORA	HORÁRIOS
Aline Camacho – RG 41.629.536-8	2ª feiras às 6ª feiras das 08:00h às 12:00h e das 13:00h às 17:00h

  
Helena Regina Esteves Pelicer  
Presidente



## Consultas - Extrato de conta corrente

## Cliente - Conta atual

Agência 1767-1  
 Conta corrente 400260-1 ASSOCIACAO APAE SEC EDUCA  
 Período do extrato 09 / 2021

## Lançamentos

Dt. balancete	Dt. movimento	Ag. origem	Lote	Histórico	Documento	Valor R\$	Saldo
20/08/2021		0000	00000	000 Saldo Anterior			0,00 C
03/09/2021		1767	99015	470 Transferência enviada 03/09 1767 12347-1 ALINE CAMACHO	551.767.000.012.347	2.752,09 D	
03/09/2021		1767	99015	470 Transferência enviada 03/09 1767 12357-9 HELENA OLIVEIR	551.767.000.012.357	1.241,68 D	
03/09/2021		1767	99015	470 Transferência enviada 03/09 1767 13072-9 MARIA CAROLINA	551.767.000.013.072	358,65 D	
03/09/2021		1767	99015	470 Transferência enviada 03/09 1767 13711-1 FERNANDO RINAL	551.767.000.013.711	1.381,31 D	
03/09/2021		1767	99015	470 Transferência enviada 03/09 1767 15355-9 MAIKON JHULIO	551.767.000.015.355	1.183,26 D	
03/09/2021		1767	99015	470 Transferência enviada 03/09 1767 112339-4 FLAVIA APARECI	551.767.000.112.339	2.655,68 D	
03/09/2021		1767	99015	470 Transferência enviada 03/09 1767 400342-X ASSOCIACAO APA	551.767.000.400.342	1.484,07 D	
03/09/2021		1767	99015	120 Transferido para Poupança 03/09 1767 510000016-X LOUZIANE R P D	551.767.510.000.016	767,39 D	
03/09/2021		1767	99015	120 Transferido para Poupança 03/09 1767 510196639-4 ELIANA REGINA	551.767.510.196.639	1.534,79 D	
03/09/2021		1767	99015	470 Transferência enviada 03/09 6752 9052-2 SARA C MOURA M	556.752.000.009.052	358,65 D	
03/09/2021		0000	00000	855 BB RF Autom Empresa Simpl	5	13.717,57 C	0,00 C
08/09/2021		1767	99015	470 Transferência enviada 08/09 1767 400342-X ASSOCIACAO APA	551.767.000.400.342	1.448,00 D	
08/09/2021		0000	00000	855 BB RF Autom Empresa Simpl	5	1.448,00 C	0,00 C
13/09/2021		0000	14138	632 Ordem Bancária 463772220003-90 SP-SEC DA FAZENDA E PL	202.109.100.079.420	57.431,25 C	
13/09/2021		0000	00000	345 BB RF Autom Empresa Simpl	5	57.431,25 D	0,00 C
20/09/2021		1767	99015	470 Transferência enviada 20/09 1767 400342-X ASSOCIACAO APA	551.767.000.400.342	263,97 D	
20/09/2021		0000	13105	196 INSS Arrecadação GPS- Ident.: 4315690000129 - 08/2021	92.001	1.620,45 D	
20/09/2021		0000	00000	855 BB RF Autom Empresa Simpl	5	1.884,42 C	0,00 C
30/09/2021		0000	00000	999 S A L D O			0,00 C



## Extratos - Investimentos Fundos - Mensal

### Cliente

Agência 1767-1  
 Conta 400260-1 ASSOCIACAO APAE SEC EDUCA  
 Mês/ano referência SETEMBRO/2021

### RF Automático Empres - CNPJ: .071.477/0001-68

Data	Histórico	Valor	Valor IRPrej. Comp.	Valor IOF	Quantidade cotas	Valor cota	Saldo cotas
31/08/2021	SALDO ANTERIOR	23.472,24			2.320,837840		
03/09/2021	RESGATE	13.717,57	18,44		1.357,629775	10,117640503	963,208065
	Aplicação 11/06/2021	13.717,57	18,44		1.357,629775		
08/09/2021	RESGATE	1.448,00	2,02		143,280100	10,120177218	819,927965
	Aplicação 11/06/2021	1.448,00	2,02		143,280100		
13/09/2021	APLICAÇÃO	57.431,25			5.672,800488	10,123967892	6.492,728453
20/09/2021	RESGATE	1.884,42	3,06		186,320162	10,130304643	6.306,408291
	Aplicação 11/06/2021	1.884,42	3,06		186,320162		
30/09/2021	SALDO ATUAL	63.961,46			6.306,408291		6.306,408291

### Resumo do mês

SALDO ANTERIOR	23.472,24
APLICAÇÕES (+)	57.431,25
RESGATES (-)	17.049,99
RENDIMENTO BRUTO (+)	131,48
IMPOSTO DE RENDA (-)	23,52
IOF (-)	0,00
RENDIMENTO LÍQUIDO	107,96
SALDO ATUAL =	63.961,46

### Valor da Cota

31/08/2021	10,113691543
30/09/2021	10,142295908

### Rentabilidade

No mês	0,2828
No ano	1,1427
Últimos 12 meses	1,1731

Transação efetuada com sucesso por: JD802201 HELENA REGINA ESTEVES PELICER.

Serviço de Atendimento ao Consumidor - SAC 0800 729 0722

Ouvidoria BB 0800 729 5678  
 Para deficientes auditivos 0800 729 0088



## Consultas - Extrato de conta corrente

## Cliente - Conta atual

Agência 1767-1  
 Conta corrente 400260-1 ASSOCIACAO APAE SEC EDUCA  
 Período do extrato 10 / 2021

## Lançamentos

Dt. balancete	Dt. movimento	Ag. origem	Lote	Histórico	Documento	Valor R\$	Saldo
20/09/2021		0000	00000	000 Saldo Anterior			0,00 C
06/10/2021		1767	99015	470 Transferência enviada 06/10 1767 12347-1 ALINE CAMACHO	551.767.000.012.347	3.018,88 D	
06/10/2021		1767	99015	470 Transferência enviada 06/10 1767 12357-9 HELENA OLIVEIR	551.767.000.012.357	1.379,63 D	
06/10/2021		1767	99015	470 Transferência enviada 06/10 1767 13072-9 MARIA CAROLINA	551.767.000.013.072	1.534,79 D	
06/10/2021		1767	99015	470 Transferência enviada 06/10 1767 13711-1 FERNANDO RINAL	551.767.000.013.711	1.534,79 D	
06/10/2021		1767	99015	470 Transferência enviada 06/10 1767 15355-9 MAIKON JHULIO	551.767.000.015.355	1.314,72 D	
06/10/2021		1767	99015	470 Transferência enviada 06/10 1767 112339-4 FLAVIA APARECI	551.767.000.112.339	2.920,70 D	
06/10/2021		1767	99015	120 Transferido para Poupança 06/10 1767 510000016-X LOUZIANE R P D	551.767.510.000.016	767,39 D	
06/10/2021		1767	99015	120 Transferido para Poupança 06/10 1767 510196639-4 ELIANA REGINA	551.767.510.196.639	1.534,79 D	
06/10/2021		1767	99015	470 Transferência enviada 06/10 6752 9052-2 SARA C MOURA M	556.752.000.009.052	1.176,77 D	
06/10/2021		0000	00000	855 BB RF Automatico Empresa	5	15.182,46 C	0,00 C
07/10/2021		1767	99015	470 Transferência enviada 07/10 1767 400342-X ASSOCIACAO APA	551.767.000.400.342	1.400,17 D	
07/10/2021		0000	00000	855 BB RF Automatico Empresa	5	1.400,17 C	0,00 C
13/10/2021		1767	99015	470 Transferência enviada 13/10 1767 400342-X ASSOCIACAO APA	551.767.000.400.342	1.448,00 D	
13/10/2021		0000	00000	855 BB RF Automatico Empresa	5	1.448,00 C	0,00 C
20/10/2021		1767	99015	470 Transferência enviada 20/10 1767 400342-X ASSOCIACAO APA	551.767.000.400.342	313,72 D	
20/10/2021		0000	13105	196 INSS Arrecadação GPS- Ident.: 4315690000129 - 09/2021	102.001	1.498,88 D	
20/10/2021		0000	00000	855 BB RF Automatico Empresa	5	1.812,60 C	0,00 C
31/10/2021		0000	00000	999 S A L D O			0,00 C

-----  
 OBSERVAÇÕES :  
 -----

**Extratos - Investimentos Fundos - Mensal****Cliente**

Agência 1767-1  
 Conta 400260-1 ASSOCIACAO APAE SEC EDUCA  
 Mês/ano referência OUTUBRO/2021

**RF Automático Empres - CNPJ: .071.477/0001-68**

Data	Histórico	Valor	Valor IRPrej. Comp.	Valor IOF	Quantidade cotas	Valor cota	Saldo cotas
30/09/2021	SALDO ANTERIOR	63.961,46			6.306,408291		
06/10/2021	RESGATE	15.182,46	16,82	4,97	1.498,103687	10,148997117	4.808,304604
	Aplicação 11/06/2021	6.417,40	13,08		633,607803		
	Aplicação 13/09/2021	8.765,06	3,74	4,97	864,495884		
07/10/2021	RESGATE	1.400,17	0,66	0,73	138,074930	10,150720348	4.670,229674
	Aplicação 13/09/2021	1.400,17	0,66	0,73	138,074930		
13/10/2021	RESGATE	1.448,00	1,02		142,679134	10,155794745	4.527,550540
	Aplicação 13/09/2021	1.448,00	1,02		142,679134		
20/10/2021	RESGATE	1.812,60	1,61		178,488734	10,164283000	4.349,061806
	Aplicação 13/09/2021	1.812,60	1,61		178,488734		
29/10/2021	SALDO ATUAL	44.258,92			4.349,061806		4.349,061806

**Resumo do mês**

SALDO ANTERIOR	63.961,46
APLICAÇÕES (+)	0,00
RESGATES (-)	19.843,23
RENDIMENTO BRUTO (+)	166,50
IMPOSTO DE RENDA (-)	20,11
IOF (-)	5,70
RENDIMENTO LÍQUIDO	140,69
SALDO ATUAL =	44.258,92

**Valor da Cota**

30/09/2021	10,142295908
29/10/2021	10,176658247

**Rentabilidade**

No mês	0,3388
No ano	1,4854
Últimos 12 meses	1,5055

Transação efetuada com sucesso por: JD602201 HELENA REGINA ESTEVES PELICER.

Serviço de Atendimento ao Consumidor - SAC 0800 729 0722

Ouvidoria BB 0800 729 5678  
 Para deficientes auditivos 0800 729 0088



## Consultas - Extrato de conta corrente

G336011630281456010  
01/12/2021 16:39:49

## Cliente - Conta atual

Agência 1767-1  
 Conta corrente 400260-1 ASSOCIACAO APAE SEC EDUCA  
 Período do extrato 11 / 2021

## Lançamentos

Dt. balancete	Dt. movimento	Ag. origem	Lote	Histórico	Documento	Valor R\$	Saldo
20/10/2021		0000	00000	000 Saldo Anterior			0,00 C
05/11/2021		1767	99015	470 Transferência enviada 05/11 1767 12347-1 ALINE CAMACHO	551.767.000.012.347	3.018,88 D	
05/11/2021		1767	99015	470 Transferência enviada 05/11 1767 12357-9 HELENA OLIVEIR	551.767.000.012.357	1.379,63 D	
05/11/2021		1767	99015	470 Transferência enviada 05/11 1767 13072-9 MARIA CAROLINA	551.767.000.013.072	1.534,79 D	
05/11/2021		1767	99015	470 Transferência enviada 05/11 1767 13711-1 FERNANDO RINAL	551.767.000.013.711	1.534,79 D	
05/11/2021		1767	99015	470 Transferência enviada 05/11 1767 15355-9 MAIKON JHULIO	551.767.000.015.355	1.314,72 D	
05/11/2021		1767	99015	470 Transferência enviada 05/11 1767 112339-4 FLAVIA APARECI	551.767.000.112.339	2.920,70 D	
05/11/2021		1767	99015	120 Transferido para Poupança 05/11 1767 51000016-X LOUZIANE R P D	551.767.510.000.016	767,39 D	
05/11/2021		1767	99015	120 Transferido para Poupança 05/11 1767 510196639-4 ELIANA REGINA	551.767.510.196.639	1.534,79 D	
05/11/2021		1767	99015	470 Transferência enviada 05/11 6752 9052-2 SARA C MOURA M	556.752.000.009.052	1.534,79 D	
05/11/2021		0000	00000	855 BB RF Automatico Empresa	5	15.540,48 C	0,00 C
08/11/2021		1767	99015	470 Transferência enviada 08/11 1767 400342-X ASSOCIACAO APA	551.767.000.400.342	1.379,24 D	
08/11/2021		0000	00000	855 BB RF Automatico Empresa	5	1.379,24 C	0,00 C
09/11/2021		1767	99015	470 Transferência enviada 09/11 1767 400342-X ASSOCIACAO APA	551.767.000.400.342	1.448,00 D	
09/11/2021		0000	00000	855 BB RF Automatico Empresa	5	1.448,00 C	0,00 C
19/11/2021		1767	99015	470 Transferência enviada 19/11 1767 400342-X ASSOCIACAO APA	551.767.000.400.342	311,32 D	
19/11/2021		1767	99015	470 Transferência enviada 19/11 1767 400342-X ASSOCIACAO APA	551.767.000.400.342	1.487,38 D	
19/11/2021		0000	00000	855 BB RF Automatico Empresa	5	1.798,70 C	0,00 C
25/11/2021		1767	99015	470 Transferência enviada 25/11 1767 12347-1 ALINE CAMACHO	551.767.000.012.347	1.735,75 D	
25/11/2021		1767	99015	470 Transferência enviada 25/11 1767 12357-9 HELENA OLIVEIR	551.767.000.012.357	748,98 D	
25/11/2021		1767	99015	470 Transferência enviada 25/11 1767 13072-9 MARIA CAROLINA	551.767.000.013.072	834,22 D	



01/12/2021 16:39

Banco do Brasil

25/11/2021	1767	99015	470 Transferência enviada 25/11 1767 13711-1 FERNANDO RINAL	551.767.000.013.711	834,22 D		
25/11/2021	1767	99015	470 Transferência enviada 25/11 1767 15355-9 MAIKON JHULIO	551.767.000.015.355	713,31 D		
25/11/2021	1767	99015	470 Transferência enviada 25/11 1767 112339-4 FLAVIA APARECI	551.767.000.112.339	1.668,60 D		
25/11/2021	1767	99015	120 Transferido para Poupança 25/11 1767 510000016-X LOUZIANE R P D	551.767.510.000.016	417,11 D		
25/11/2021	1767	99015	120 Transferido para Poupança 25/11 1767 510196639-4 ELIANA REGINA	551.767.510.196.639	834,22 D		
25/11/2021	1767	99015	470 Transferência enviada 25/11 6752 9052-2 SARA C MOURA M	556.752.000.009.052	834,22 D		
25/11/2021	0000	00000	855 BB RF Automatico Empresa	5	8.620,63 C	0,00 C	
30/11/2021	0000	00000	999 S A L D O				0,00 C

-----  
OBSERVAÇÕES:  
-----

Transação efetuada com sucesso por: JD602201 HELENA REGINA ESTEVES PELICER.

*Ar* *hc*



### Extratos - Investimentos Fundos - Mensal

#### Cliente

Agência 1767-1  
Conta 400260-1 ASSOCIACAO APAE SEC EDUCA  
Mês/ano referência NOVENBRO/2021

#### RF Automático Empres - CNPJ: .071.477/0001-68

Data	Histórico	Valor	Valor IRPrej. Comp.	Valor IOF	Quantidade cotas	Valor cota	Saldo cotas
29/10/2021	SALDO ANTERIOR	44.258,92			4,349,061806		
05/11/2021	RESGATE	15.540,48	21,24		1.527,788172	10,185783794	2.821,273634
	Aplicação 13/09/2021	15.540,48	21,24		1.527,788172		
08/11/2021	RESGATE	1.379,24	1,95		135,569517	10,188057227	2.685,704117
	Aplicação 13/09/2021	1.379,24	1,95		135,569517		
09/11/2021	RESGATE	1.448,00	2,12		142,303470	10,190334816	2.543,400647
	Aplicação 13/09/2021	1.448,00	2,12		142,303470		
19/11/2021	RESGATE	1.798,70	3,26		176,555763	10,206180611	2.366,844884
	Aplicação 13/09/2021	1.798,70	3,26		176,555763		
25/11/2021	RESGATE	8.620,63	17,37		845,597636	10,215260348	1.521,247248
	Aplicação 13/09/2021	8.620,63	17,37		845,597636		
30/11/2021	COBRANÇA DE IR		29,85		2,920150	10,222078461	1.518,327098
	Aplicação 13/09/2021		29,85		2,920150		
30/11/2021	SALDO ATUAL	15.520,46			1.518,327098		1.518,327098

#### Resumo do mês

SALDO ANTERIOR	44.258,92
APLICAÇÕES (+)	0,00
RESGATES (-)	28.787,05
RENDIMENTO BRUTO (+)	124,38
IMPOSTO DE RENDA (-)	75,79
IOF (-)	0,00
RENDIMENTO LÍQUIDO	48,59
SALDO ATUAL =	15.520,46

#### Valor da Cota

29/10/2021	10,176658247
30/11/2021	10,222078461

#### Rentabilidade

No mês	0,4463
No ano	1,9384
Últimos 12 meses	1,9484

Transação efetuada com sucesso por: JD602201 HELENA REGINA ESTEVES PELICER.

Serviço de Atendimento ao Consumidor - SAC 0800 729 0722

Ouvidoria BB 0800 729 5678  
Para deficientes auditivos 0800 729 0088

*Handwritten signature/initials*



## Consultas - Extrato de conta corrente

## Cliente - Conta atual

Agência 1767-1  
 Conta corrente 400260-1 ASSOCIACAO APAE SEC EDUCA  
 Período do extrato 12 / 2021

## Lançamentos

Dt. balancete	Dt. movimento	Ag. origem	Lote	Histórico	Documento	Valor R\$	Saldo
25/11/2021		0000	00000	000 Saldo Anterior			0,00 C
03/12/2021		1767	99015	470 Transferência enviada 03/12 1767 15355-9 MAIKON JHULIO	551.767.000.015.355	5.341,26 D	
03/12/2021		0000	00000	855 BB RF Automatico Empresa	5	5.341,26 C	0,00 C
06/12/2021		1767	99015	870 Transferência recebida 06/12 1767 400342-X ASSOCIACAO APA	551.767.000.400.342	3.888,69 C	
06/12/2021		1767	99015	470 Transferência enviada 06/12 1767 12347-1 ALINE CAMACHO	551.767.000.012.347	3.018,88 D	
06/12/2021		1767	99015	470 Transferência enviada 06/12 1767 12357-9 HELENA OLIVEIR	551.767.000.012.357	1.379,63 D	
06/12/2021		1767	99015	470 Transferência enviada 06/12 1767 13072-9 MARIA CAROLINA	551.767.000.013.072	1.534,79 D	
06/12/2021		1767	99015	470 Transferência enviada 06/12 1767 13711-1 FERNANDO RINAL	551.767.000.013.711	1.534,79 D	
06/12/2021		1767	99015	470 Transferência enviada 06/12 1767 112339-4 FLAVIA APARECI	551.767.000.112.339	2.920,70 D	
06/12/2021		1767	99015	120 Transferido para Poupança 06/12 1767 510000016-X LOUZIANE R P D	551.767.510.000.016	767,39 D	
06/12/2021		1767	99015	120 Transferido para Poupança 06/12 1767 510196639-4 ELIANA REGINA	551.767.510.196.639	1.534,79 D	
06/12/2021		1767	99015	470 Transferência enviada 06/12 6752 9052-2 SARA C MOURA M	556.752.000.009.052	1.382,96 D	
06/12/2021		0000	00000	855 BB RF Automatico Empresa	5	10.185,24 C	0,00 C
31/12/2021		0000	00000	999 S A L D O			0,00 C

-----  
 OBSERVAÇÕES:  
 -----

Transação efetuada com sucesso por: JD602201 HELENA REGINA ESTEVES PELICER.

*Handwritten signature/initials*



### Extratos - Investimentos Fundos - Mensal

#### Cliente

Agência 1767-1  
Conta 400260-1 ASSOCIACAO APAE SEC EDUCA  
Mês/ano referência DEZEMBRO/2021

#### RF Automático Empres - CNPJ: .071.477/0001-68

Data	Histórico	Valor	Valor IRPrej. Comp.	Valor IOF	Quantidade cotas	Valor cota	Saldo cotas
30/11/2021	SALDO ANTERIOR	15.520,46			1.518,327098		
03/12/2021	RESGATE	5.341,26	2,08		522,376939	10,228897182	995,950159
	Aplicação 13/09/2021	5.341,26	2,08		522,376939		
06/12/2021	RESGATE	10.185,24	4,48		995,950159	10,231158357	
	Aplicação 13/09/2021	10.185,24	4,48		995,950159		
31/12/2021	SALDO ATUAL	0,00					

#### Resumo do mês

SALDO ANTERIOR	15.520,46
APLICAÇÕES (+)	0,00
RESGATES (-)	15.526,50
RENDIMENTO BRUTO (+)	12,60
IMPOSTO DE RENDA (-)	6,56
IOF (-)	0,00
RENDIMENTO LÍQUIDO	6,04
SALDO ATUAL =	0,00

#### Valor da Cota

30/11/2021	10,222078461
31/12/2021	10,283432021

#### Rentabilidade

No mês	0,6002
No ano	2,5502
Últimos 12 meses	2,5502

Transação efetuada com sucesso por: JD602201 HELENA REGINA ESTEVES PELICER.

Serviço de Atendimento ao Consumidor - SAC 0800 729 0722

Ouvidoria BB 0800 729 5678  
Para deficientes auditivos 0800 729 0088

*Handwritten initials: JH*



APAE - ASSOCIAÇÃO DE PAIS E AMIGOS DOS EXCEPCIONAIS  
 CNPJ: 04.315.690/0001-29  
 Rua dos Jacarandás, 284 - Chácara Moura Leite  
 Cerqueira César - SP - CEP 18760-000  
 Fone/fax: (14) 3714-1377 - 9-9901-6495 - 9+9741-4879  
 apaecc@hotmail.com

APAE - ASSOCIACAO DE PAIS E AMIGOS DOS EXCEPCIONAIS		CC: GERAL		Folha Mensal	
CNPJ: 04.315.690/0001-29		Mensalista		Agosto de 2021	
Código	Nome do Funcionário	CEO	Departamento	Fórmula	
77	ALINE CAMACHO	239405	14	1	
COORDENADORA PEDAGOGICA		Admissão:		11/02/2008	
Código	Descrição	Referência	Vencimentos	Descontos	
9781	DIAS NORMAIS	27,00	2.716,82		
805	MEDIA VALOR FERIAS	41,51	41,51		
931	1/3 DAS FERIAS	33,33	114,46		
8783	DIAS FERIAS	3,00	301,87		
302	ADICIONAL DESEMPENHO E ASSIDUIDADE	15,00	407,52		
937	ADIANTAMENTO DE FERIAS	0,00		380,23	
812	INSS FERIAS	10,75		49,29	
821	INSS DIFERENCA FERIAS	0,00		11,18	
998	I.N.S.S.	9,36		292,31	
942	IRRF FERIAS	22,50		28,32	
999	IMPOSTO DE RENDA	7,50		68,76	
			Total de Vencimentos	Total de Descontos	
			3.582,18	830,09	
			Valor Líquido	2.752,09	
Salário Base	Sal. Contr. INSS	Base Cálcl. FGTS	FG.T.S do Mês	Base Cálcl. IRRF	Faixa IRRF
3.018,69	3.582,18	3.582,18	286,56	2.820,85	7,50

Declaro ter recebido a importância líquida discriminada neste recibo.

*Alina Camacho*  
Assinatura do Funcionário

03/09/21  
Data

Associação de Pais e Amigos  
 dos Excepcionais  
 APAE CERQUEIRA CÉSAR SP  
 Esta cópia reprográfiada  
 Confira com o documento  
**ORIGINAL**

03/09/2021



**Consultas - Emissão de comprovantes**

03/09/2021 - BANCO DO BRASIL - 11:32:21  
 176701767 SEGUNDA VIA 0003

COMPROVANTE DE TRANSFERENCIA  
 DE CONTA CORRENTE P/ CONTA CORRENTE

CLIENTE: ASSOCIACAO APAE SEC EDUCA  
 AGENCIA: 1767-1 CONTA: 400.260-1

DATA DA TRANSFERENCIA 03/09/2021  
 NR. DOCUMENTO 551.767.000.012.347  
 VALOR TOTAL 2.752,09

\*\*\*\*\* TRANSFERIDO PARA:

CLIENTE: ALINE CAMACHO  
 AGENCIA: 1767-1 CONTA: 12.347-1

NR. DOCUMENTO 551.767.000.400.260

NR.AUTENTICACAO 9.FBB.2DD.6A8.47F.1FD

**RESPONSÁVEL**

Valor Comprovado R\$ 2.752,09

Nº do Cheque

Convênio SEE SP

Nº do Convênio



APAE - ASSOCIAÇÃO DE PAIS E AMIGOS DOS EXCEPCIONAIS  
CNPJ: 04.315.690/0001-29  
Rua dos Jacarandás, 284 - Chácara Moura Leite  
Cerqueira César - SP - CEP 18760-000  
Fone/fax: (14) 3714-1377 - 9-9901-6495 - 9+9741-4879  
apaecc@hotmail.com

APAE - ASSOCIACAO DE PAIS E AMIGOS DOS EXCEPCIONAI		Folha Mensal			
CNPJ: 04.315.690/0001-29		Agosto de 2021			
CC: GERAL		Mensalista			
Código	Nome do Funcionario	CB0	Departamento	Filial	
151	ELIANA REGINA LAUREANO VENANCIO PROFESSOR APAE P2	231205	14	1	
		Admissão:	03/02/2020		
Código	Descrição	Referência	Vencimentos	Descontos	
8781	DIAS NORMAIS	30,00	3.337,19		
998	I.N.S.S.	9,54		318,48	
999	IMPOSTO DE RENDA	15,00		98,01	
			Total de Vencimentos	Total de Descontos	
			3.337,19	416,49	
			Valor Líquido →	2.920,70	
Salário Base	Sal. Contr. INSS	Base Cálculo FGTS	FGTS do Mês	Base Cálculo IRRF	Faixa IRRF
3.337,19	3.337,19	3.337,19	266,97	3.018,71	15,00

Declaro ter recebido a importância líquida discriminada neste recibo.

Assinatura do Funcionário

Data

03/09/21

Associação de Pais e Amigos  
dos Excepcionais  
APAE CERQUEIRA CÉSAR SP  
Esta cópia reprográfica  
Conforme com o documento  
ORIGINAL

03/09/2021

03/09/2021 - BANCO DO BRASIL - 11:32:21  
176701767 SEGUNDA VIA 0001  
COMPROVANTE DE TRANSFERENCIA  
DE CONTA CORRENTE PARA POUPANCA

CLIENTE: ASSOCIACAO APAE SEC EDUCA  
AGENCIA: 1767-1 CONTA: 400.260-1  
=====

DATA DA TRANSFERENCIA 03/09/2021  
NR. DOCUMENTO 171.767.510.196.639  
VALOR TOTAL 1.534,79

\*\*\*\*\* TRANSFERIDO PARA:  
CLIENTE: ELIANA REGINA LAUREANO  
AGENCIA: 1767-1 CONTA: 510.196.639-4  
VARIACAO DA POUPANCA 51  
NR. DOCUMENTO 171.767.000.400.260  
=====

NR.AUTENTICACAO F.61C.5F5.031.182.90D  
Creditos a partir de 04 05 2012 estao  
disciplinados pela Lei 12.703.

RESPONSÁVEL

PARCIAL

Valor Comprovado R\$ 1.534,79

Nº do Cheque \_\_\_\_\_

Convênio SEE SP

Nº do Convênio \_\_\_\_\_



APAE - ASSOCIAÇÃO DE PAIS E AMIGOS DOS EXCEPCIONAIS  
 CNPJ: 04.315.690/0001-29  
 Rua dos Jacarandás, 284 - Chácara Moura Leite  
 Cerqueira César - SP - CEP 18760-000  
 Fone/fax: (14) 3714-1377 - 9-9901-6495 - 9+9741-4879  
 apaecc@hotmail.com

APAE - ASSOCIACAO DE PAIS E AMIGOS DOS EXCEPCIONAI		CC: GERAL		Folha Mensal	
CNPJ: 04.315.690/0001-29		Mensalista		Agosto de 2021	
Código	Nome do Funcionário	CBO	Departamento	Filial	
147	FERNANDO RINALDI PROFESSOR DE EDUCACAO FISICA	231315	14	1	
		Admissão:		11/02/2019	
Código	Descrição	Referência	Vencimentos	Descontos	
8781	DIAS NORMAIS	27,00	1.501,60		
931	1/3 DAS FERIAS	33,33	55,62		
8783	DIAS FERIAS	3,00	166,84		
937	ADIANTAMENTO DE FERIAS	0,00		204,09	
812	INSS FERIAS	8,29		18,37	
821	INSS DIFERENCA FERIAS	0,00		1,65	
998	I.N.S.S.	7,90		118,64	
			Total de Vencimentos	Total de Descontos	
			1.724,06	342,75	
			Valor Líquido →	1.381,31	
Salário Base	Sal. Contr. INSS	Base Cál. FGTS	FGTS do Mês	Base Cál. IRRF	Faixa IRRF
1.668,44	1.724,06	1.724,06	137,91	1.191,72	0,00

Declaro ter recebido a importância líquida discriminada neste recibo.  
 Assinatura do Funcionário

03/09/21  
 Data

Associação de Pais e Amigos  
 dos Excepcionais  
 APAE CERQUEIRA CÉSAR SP  
 Esta cópia reprográfica  
 Confira com o documento  
 ORIGINAL

03/09/2021

03/09/2021 - BANCO DO BRASIL - 11:32:21  
 176701767 SEGUNDA VIA 0001  
 COMPROVANTE DE TRANSFERENCIA  
 DE CONTA CORRENTE P/ CONTA CORRENTE

RESPONSÁVEL

CLIENTE: ASSOCIACAO APAE SEC EDUCA  
 AGENCIA: 1767-1 CONTA: 400.260-1  
 =====  
 DATA DA TRANSFERENCIA 03/09/2021  
 NR. DOCUMENTO 551.767.000.013.711  
 VALOR TOTAL 1.381,31  
 \*\*\*\*\* TRANSFERIDO PARA:  
 CLIENTE: FERNANDO RINALDI \*  
 AGENCIA: 1767-1 CONTA: 13.711-1  
 NR. DOCUMENTO 551.767.000.400.260  
 =====  
 NR. AUTENTICACAO F.6FB.F74.34C.4AD.0E0

Valor Comprovado R\$ 1.381,31  
 Nº do Cheque \_\_\_\_\_  
 Convênio SEESP  
 Nº do Convênio \_\_\_\_\_



APAE - ASSOCIAÇÃO DE PAIS E AMIGOS DOS EXCEPCIONAIS  
CNPJ: 04.315.690/0001-29  
Rua dos Jacarandás, 284 - Chácara Moura Leite  
Cerqueira César - SP - CEP 18760-000  
Fone/fax: (14) 3714-1377 - 9-9901-6495 - 9+9741-4879  
apaecc@hotmail.com

APAE - ASSOCIACAO DE PAIS E AMIGOS DOS EXCEPCIONAI		Folha Mensal			
CNPJ: 04.315.690/0001-29		Agosto de 2021			
CC: GERAL		Mensalista			
Código	Nome do Funcionario	CBO	Departamento	Filial	
101	FLAVIA APARECIDA ALVES DE OLIVEIRA PROFESSOR P2	231205	14	1	
		Admissão: 25/01/2012			
Código	Descrição	Referência	Vencimentos	Descontos	
8781	DIAS NORMAIS	27,00	3.003,47		
805	MEDIA VALOR FERIAS	59,81	59,81		
931	1/3 DAS FERIAS	33,33	131,17		
8783	DIAS FERIAS	3,00	333,72		
937	ADIANTAMENTO DE FERIAS	0,00		425,06	
812	INSS FERIAS	11,17		58,38	
821	INSS DIFERENCA FERIAS	0,00		9,04	
998	I.N.S.S.	9,25		277,80	
942	IRRF FERIAS	22,50		41,26	
999	IMPOSTO DE RENDA	7,50		60,95	
			Total de Vencimentos	Total de Descontos	
			3.528,17	872,49	
			Valor Líquido	2.655,68	
Salário Base	Sal. Contr. INSS	Base Cálculo FGTS	FGTS do Mês	Base Cálculo IRRF	Febra IRRF
3.337,19	3.528,17	3.528,17	282,24	2.716,63	7,50

Declaro ter recebido a importância líquida discriminada neste recibo.

*Flavina*  
Assinatura do Funcionário

03/09/21  
Data

Associação de Pais e Amigos  
dos Excepcionais  
APAE CERQUEIRA CÉSAR SP  
Esta cópia é reprográfico  
Conforme com o documento  
ORIGINAL

03/09/2021

RESPONSÁVEL

03/09/2021 - BANCO DO BRASIL - 11:32:21  
176701767 SEGUNDA VIA 0001  
COMPROVANTE DE TRANSFERENCIA  
DE CONTA CORRENTE P/ CONTA CORRENTE

CLIENTE: ASSOCIACAO APAE SEC EDUCA  
AGENCIA: 1767-1 CONTA: 400.260-1  
=====

DATA DA TRANSFERENCIA	03/09/2021
NR. DOCUMENTO	551.767.000.112.339
VALOR TOTAL	2.655,68

\*\*\*\*\* TRANSFERIDO PARA:  
CLIENTE: FLAVIA APARECIDA ALVES DE  
AGENCIA: 1767-1 CONTA: 112.339-4  
NR. DOCUMENTO 551.767.000.400.260  
=====

NR. AUTENTICACAO	2.C75.389.7D3.F3D.B03
------------------	-----------------------

Valor Comprovado R\$ 2.655,68

Nº do Cheque \_\_\_\_\_

Convênio SEESP \_\_\_\_\_

Nº do Convênio \_\_\_\_\_





APAE - ASSOCIAÇÃO DE PAIS E AMIGOS DOS EXCEPCIONAIS  
CNPJ: 04.315.690/0001-29  
Rua dos Jacarandás, 284 - Chácara Moura Leite  
Cerqueira César - SP - CEP 18760-000  
Fone/fax: (14) 3714-1377 - 9-9901-6495 - 9+9741-4879  
apaecc@hotmail.com

APAE - ASSOCIACAO DE PAIS E AMIGOS DOS EXCEPCIONAI		Folha Mensal			
CNPJ: 04.315.690/0001-29		Agosto de 2021			
CC: GERAL		Mensalista			
Código	Nome do Funcionário	CBO	Departamento	Filial	
52	HELENA OLIVEIRA DE LIMA BOLONHA	331110	14	1	
AUXILIAR DE SALA 200 HORAS		Admissão:		06/02/2006	
Código	Descrição	Referência	Vencimentos	Descontos	
9781	DIAS NORMAIS	27,00	1.283,95		
805	MEDIA VALOR FERIAS	6,54	6,54		
931	1/3 DAS FERIAS	33,33	49,73		
8783	DIAS FERIAS	3,00	142,66		
302	ADICIONAL DESEMPENHO E ASSIDUIDADE	5,00	64,20		
937	ADIANTAMENTO DE FERIAS	0,00		182,67	
812	INSS FERIAS	8,17		16,26	
821	INSS DIFERENCA FERIAS	0,00		1,64	
998	I.N.S.S.	7,78		104,83	
			Total de Vencimentos	Total de Descontos	
			1.547,08	305,40	
			Valor Líquido →	1.241,68	
Salário Base	Sal. Contr. INSS	Base Cálculo FGTS	FGTS do Mês	Base Cálculo IRRF	Faixa IRRF
1.426,61	1.547,08	1.547,08	123,76	1.241,68	0,00

Declaro ter recebido a importância líquida discriminada neste recibo.  
*Helena Oliveira de Lima Bolonha*  
Assinatura do Funcionário  
31/08/2021  
Data

Associação de Pais e Amigos  
dos Excepcionais  
APAE CERQUEIRA CÉSAR - SP  
Esta cópia reprográfica  
Conforme com o documento  
ORIGINAL

03/09/2021

03/09/2021 - BANCO DO BRASIL - 11:32:21  
176701767 SEGUNDA VIA 0001  
COMPROVANTE DE TRANSFERENCIA  
DE CONTA CORRENTE P/ CONTA CORRENTE

CLIENTE: ASSOCIACAO APAE SEC EDUCA  
AGENCIA: 1767-1 CONTA: 400.260-1

DATA DA TRANSFERENCIA 03/09/2021  
NR. DOCUMENTO 551.767.000.012.357  
VALOR TOTAL 1.241,68

\*\*\*\*\* TRANSFERIDO PARA:  
CLIENTE: HELENA OLIVEIRA L BOLONHA  
AGENCIA: 1767-1 CONTA: 12.357-9  
NR. DOCUMENTO 551.767.000.400.260

NR. AUTENTICACAO 7.CA0.F0A.54D.FD7.ADD

RESPONSÁVEL

Valor Comprovado R\$ 1.241,68  
Nº do Cheque \_\_\_\_\_  
Convênio SEE SP  
Nº do Convênio \_\_\_\_\_



APAE - ASSOCIAÇÃO DE PAIS E AMIGOS DOS EXCEPCIONAIS  
CNPJ: 04.315.690/0001-29  
Rua dos Jacarandás, 284 - Chácara Moura Leite  
Cerqueira César - SP - CEP 18760-000  
Fone/fax: (14) 3714-1377 - 9-9901-6495 - 9+9741-4879  
apaecc@hotmail.com

APAE - ASSOCIACAO DE PAIS E AMIGOS DOS EXCEPCIONAI		CC: GERAL		Folha Mensal	
CNPJ: 04.315.690/0001-29		Mensalista		Agosto de 2021	
Código	Nome do Funcionário	CBO	Departamento	Fórmula	
152	LOUZIANE RODRIGUES PRAXEDES DA SILVA L.	231310	14	1	
	PROFESSOR DE ARTES	Admissão:	03/02/2020		
Código	Descrição	Referência	Vencimentos	Descontos	
8781	DIAS NORMAIS	30,00	2.634,42	233,52	
938	I.N.S.S.	8,86		37,27	
999	IMPOSTO DE RENDA	7,50			
			Total de Vencimentos	Total de Descontos	
			2.634,42	270,79	
			Valor Líquido	2.363,63	
Salário Base	Sal. Contr. INSS	Base Cálculo FGTS	FGTS do Mês	Base Cálculo IRRF	Fórmula IRRF
2.634,42	2.634,42	2.634,42	210,75	2.400,90	7,50

Declaro ter recebido a importância em dinheiro, discriminada, e não há qualquer restrição de pagamento.  
Assinatura do Funcionário  
Data: 03/09/21

Associação de Pais e Amigos dos Excepcionais  
APAE CERQUEIRA CÉSAR SP  
Esta cópia reprográfica  
Conforme com o documento ORIGINAL

RESPONSÁVEL

03/09/2021

03/09/2021 - BANCO DO BRASIL - 11:32:21  
176701767 SEGUNDA VIA 0001  
COMPROVANTE DE TRANSFERENCIA  
DE CONTA CORRENTE PARA POUPANCA

CLIENTE: ASSOCIACAO APAE SEC EDUCA  
AGENCIA: 1767-1 CONTA: 400.260-1  
DATA DA TRANSFERENCIA 03/09/2021  
NR. DOCUMENTO 171.767.510.000.016  
VALOR TOTAL 767,39

\*\*\*\*\* TRANSFERIDO PARA:  
CLIENTE: LOUZIANE R P DA S LIM  
AGENCIA: 1767-1 CONTA: 510.000.016-X  
VARIACAO DA POUPANCA 51  
NR. DOCUMENTO 171.767.000.400.260

NR.AUTENTICACAO A.522.468.2A1.D6F.845  
Creditos a partir de 04 05 2012 estao  
disciplinados pela Lei 12.703.

PARCIAL  
Valor Comprovado R\$ 767,39  
Nº do Cheque  
Convênio SEESP  
Nº do Convênio



APAE - ASSOCIAÇÃO DE PAIS E AMIGOS DOS EXCEPCIONAIS  
CNPJ: 04.315.690/0001-29  
Rua dos Jacarandás, 284 - Chácara Moura Leite  
Cerqueira César - SP - CEP 18760-000  
Fone/fax: (14) 3714-1377 - 9-9901-6495 - 9+9741-4879  
apaecc@hotmail.com

APAE - ASSOCIACAO DE PAIS E AMIGOS DOS EXCEPCIONAIS		CC: GERAL		Folha Mensal	
CNPJ: 04.315.690/0001-29		Mensalista		Agosto de 2021	
Código	Nome do Funcionário	CBO	Departamento	Fórmula	
143	MAIKON JHULIO GONCALVES	331110	14	1	
AUXILIAR DE SALA 200 HORAS		Admissão:		01/02/2018	
Código	Descrição	Referência	Vencimentos	Descontos	
8781	DIAS NORMAIS	27,00	1.283,95		
805	MEDIA VALOR FERIAS	0,42	0,42		
806	MEDIA HORAS FERIAS	2,59	2,59		
931	1/3 DAS FERIAS	33,33	48,55		
8783	DIAS FERIAS	3,00	142,66		
937	ADIANTAMENTO DE FERIAS	0,00		178,38	
812	INSS FERIAS	8,15		15,84	
821	INSS DIFERENCA FERIAS	0,00		1,64	
998	I.N.S.S.	7,71		99,05	
			Total de Vencimentos	Total de Descontos	
			1.478,17	294,91	
			Valor Líquido	1.183,26	
Salário Base	Sal. Contr. INSS	Base Cálculo FGTS	FGTS do Mês	Base Cálculo IRRF	Faixa IRRF
1.426,61	1.478,17	1.478,17	118,24	1.183,26	0,00

Declaro ter recebido o valor discriminado neste recibo.

3/9/21  
Data

Associação de Pais e Amigos dos Excepcionais  
APAE - CERQUEIRA CÉSAR - SP  
Esta cópia reprográfica  
Conforme com o documento ORIGINAL

03/09/2021

RESPONSÁVEL

03/09/2021 - BANCO DO BRASIL - 11:32:21  
176701767 SEGUNDA VIA 0002  
COMPROVANTE DE TRANSFERENCIA  
DE CONTA CORRENTE P/ CONTA CORRENTE

CLIENTE: ASSOCIACAO APAE SEC EDUCA  
AGENCIA: 1767-1 CONTA: 400.260-1  
DATA DA TRANSFERENCIA 03/09/2021  
NR. DOCUMENTO 551.767.000.015.355  
VALOR TOTAL 1.183,26  
\*\*\*\*\* TRANSFERIDO PARA:  
CLIENTE: MAIKON JHULIO GONCALVES  
AGENCIA: 1767-1 CONTA: 15.355-9  
NR. DOCUMENTO 551.767.000.400.260  
NR. AUTENTICACAO C.7D9.045.13F.CDA.878

Valor Comprovado R\$ 1.183,26

Nº do Cheque

Convênio SEESP

Nº do Convênio



APAE - ASSOCIAÇÃO DE PAIS E AMIGOS DOS EXCEPCIONAIS  
CNPJ: 04.315.690/0001-29  
Rua dos Jacarandás, 284 - Chácara Moura Leite  
Cerqueira César - SP - CEP 18760-000  
Fone/fax: (14) 3714-1377 - 9-9901-6495 - 9+9741-4879  
apaecc@hotmail.com

APAE - ASSOCIACAO DE PAIS E AMIGOS DOS EXCEPCIONAI		Folha Mensal	
CNPJ: 04.315.690/0001-29		Agosto de 2021	
CC: GERAL		Mensalista	
Código	Nome do Funcionario	CBO	Departamento
94	MARIA CAROLINA DAMASCENO	231205	14
	PROFESSOR P2	Admissão:	01/02/2011

Código	Descrição	Referência	Vencimentos	Descontos	
8781	DIAS NORMAIS	7,00	778,61		
931	1/3 DAS FERIAS	33,33	852,77		
8783	DIAS FERIAS	23,00	2.558,31		
937	ADIANTAMENTO DE FERIAS	0,00		2.849,46	
812	INSS FERIAS	10,66		363,62	
821	INSS DIFERENCA FERIAS	0,00		15,82	
998	I.N.S.S.	7,50		58,39	
942	IRRF FERIAS	22,50		198,00	
			Total de Vencimentos	Total de Descontos	
			4.189,69	3.485,29	
			Valor Líquido	704,40	
Salário Base	Sal. Contr. INSS	Base Calc. FGTS	FGTS do Mês	Base Calc. IRRF	Faixa IRRF
3.336,92	4.189,69	4.189,69	335,16	704,40	0,00

Declaro ter recebido a importância líquida discriminada neste recibo.  
*Márcia Cavallini Damasceno*  
Assinatura do Empregado  
03/09/21  
Data

Associação de Pais e Amigos  
dos Excepcionais  
APAE CERQUEIRA CÉSAR SA  
Esta cópia reprográfica  
Conferir com o documento  
ORIGINAL

RESPONSÁVEL

03/09/2021

03/09/2021 - BANCO DO BRASIL - 11:32:21  
176701767 SEGUNDA VIA 0001

COMPROVANTE DE TRANSFERENCIA  
DE CONTA CORRENTE P/ CONTA CORRENTE

CLIENTE: ASSOCIACAO APAE SEC EDUCA  
AGENCIA: 1767-1 CONTA: 400.260-1  
DATA DA TRANSFERENCIA 03/09/2021  
NR. DOCUMENTO 551.767.000.013.072  
VALOR TOTAL 358,65

\*\*\*\*\* TRANSFERIDO PARA:  
CLIENTE: MARIA CAROLINA DAMASCENO  
AGENCIA: 1767-1 CONTA: 13.072-9  
NR. DOCUMENTO 551.767.000.400.260  
NR. AUTENTICACAO 6.D32.C8E.DA4.12D.E46

PARCIAL

Valor Comprovado R\$ 358,65

Nº do Cheque

Convênio SEEBP

Nº do Convênio



APAE - ASSOCIAÇÃO DE PAIS E AMIGOS DOS EXCEPCIONAIS  
CNPJ: 04.315.690/0001-29  
Rua dos Jacarandás, 284 - Chácara Moura Leite  
Cerqueira César - SP - CEP 18760-000  
Fone/fax: (14) 3714-1377 - 9-9901-6495 - 9-9741-4879  
apaecc@hotmail.com

APAE - ASSOCIACAO DE PAIS E AMIGOS DOS EXCEPCIONAIS		Folha Mensal			
CNPJ: 04.315.690/0001-29		CC: GERAL			
Mensalista		Agosto de 2021			
Código	Nome do Funcionário	CBO	Departamento	Filial	
134	SARA CRISTIANE MOURA MARCAL PROFESSOR APAE P2	231205	14	1	
		Admissão:	01/08/2016		
Código	Descrição	Referência	Vencimentos	Descontos	
8781	DIAS NORMAIS	7,00	389,30		
931	1/3 DAS FERIAS	33,33	426,38		
8783	DIAS FERIAS	23,00	1.279,14		
937	ADIANTAMENTO DE FERIAS	0,00		1.556,30	
812	INSS FERIAS	8,29		141,38	
821	INSS DIFERENCA FERIAS	0,00		1,46	
998	I.N.S.S.	7,50		29,19	
942	IRRF FERIAS	7,50		7,84	
			Total de Vencimentos	Total de Descontos	
			2.094,82	1.736,17	
			Valor Líquido	358,65	
Salário Base	Sal. Contr. INSS	Base Cál. FGTS	FGTS do Mês	Base Cál. IRRF	Faixa IRRF
1.668,44	2.094,82	2.094,82	167,58	358,65	0,00

Declaro ter recebido a importância líquida discriminada neste recibo.

Assinatura do Funcionário

Data

Associação de Pais e Amigos  
dos Excepcionais  
APAE - CERQUEIRA CÉSAR - SP  
Esta cópia reprográfica  
Conferir com o documento  
ORIGINAL

03/09/2021

RESPONSÁVEL

03/09/2021 - BANCO DO BRASIL - 11:32:22  
176701767 SEGUNDA VIA 0003  
COMPROVANTE DE TRANSFERENCIA  
DE CONTA CORRENTE P/ CONTA CORRENTE

CLIENTE: ASSOCIACAO APAE SEC EDUCA  
AGENCIA: 1767-1 CONTA: 400.260-1  
=====

DATA DA TRANSFERENCIA 03/09/2021  
NR. DOCUMENTO 556.752.000.009.052  
VALOR TOTAL 358,65  
\*\*\*\*\* TRANSFERIDO PARA:  
CLIENTE: SARA C MOURA MARCAL  
AGENCIA: 6752-0 CONTA: 9.052-2  
NR. DOCUMENTO 551.767.000.400.260  
=====

NR. AUTENTICACAO C.9EB.0FB.838.6E7.048

Transação efetuada com sucesso por: JD602217 IRMA TAKEDA.

Valor Comprovado R\$ 358,65

Nº do Cheque \_\_\_\_\_

Convênio SEESP

Nº do Convênio \_\_\_\_\_



FUNDO DE GARANTIA DO TEMPO DE SERVIÇO

GFIP - SEFIP 8.40

GRF - GUIA DE RECOLHIMENTO DO FGTS  
GERADA EM 02/09/2021 - 10:02:41

01-RAZÃO SOCIAL/NOME APAE ASSOCIACAO DE PAIS E AMIGOS				02-DDD/TELEFONE (0014)37141377
03-FPAS 639	04-SIMPLES 1	05-REMUNERAÇÃO 84.640,43	06-QTDE TRABALHADORES 34	07-ALÍQUOTA FGTS 8
08-CÓD RECOLHIMENTO 115	09-ID RECOLHIMENTO 017980-9	10-INSCRIÇÃO/TIPO (8) 04.315.690/0001-29	11-COMPETÊNCIA 08/2021	12-DATA DE VALIDADE 07/09/2021

13-DEPÓSITO + CONTRIB SOCIAL <u>PARCIAL</u> 6.771,23	14-ENCARGOS <u>PARCIAL</u> 0,00	15-TOTAL A RECOLHER 6.771,23 <u>PARCIAL</u>
--	---------------------------------------	--

Valor Comprovado R\$ 5.237,44

Valor Comprovado R\$

VALOR FGTS A RECOLHER ATÉ O DIA 07/09/2021\*\*

Valor Comprovado R\$ 1.429,23

Nº do Cheque \_\_\_\_\_

Nº do Cheque 682,34

Nº do Cheque \_\_\_\_\_

Convênio Pmcc RP social

Convênio Recurso Estadual

Convênio Pm Social

Nº do Convênio 021/2021

Nº do Convênio \_\_\_\_\_

Nº do Convênio 0021/2021

858800000679 712301792109 907656050807 431569000012

AUTENTICAÇÃO MECÂNICA

PAIS E AMIGOS RECOLHE DO MUNICIPAL

PAIS E AMIGOS RECOLHE DO ESTADUAL

Nº do Cheque 2391/2020

Expediente Nº 2021/00624

PARCIAL



FUNDO DE GARANTIA DO TEMPO DE SERVIÇO

GFIP - SEFIP 8.40

GRF - GUIA DE RECOLHIMENTO DO FGTS  
GERADA EM 02/09/2021 - 10:02:41

Valor Comprovado R\$ 1.484,07

Nº do Cheque \_\_\_\_\_

Convênio SEESP

Nº do Convênio \_\_\_\_\_

01-RAZÃO SOCIAL/NOME APAE ASSOCIACAO DE PAIS E AMIGOS				02-DDD/TELEFONE (0014)37141377
03-FPAS 639	04-SIMPLES 1	05-REMUNERAÇÃO 84.640,43	06-QTDE TRABALHADORES 34	07-ALÍQUOTA FGTS 8
08-CÓD RECOLHIMENTO 115	09-ID RECOLHIMENTO 017980-9	10-INSCRIÇÃO/TIPO (8) 04.315.690/0001-29	11-COMPETÊNCIA 08/2021	12-DATA DE VALIDADE 07/09/2021

13-DEPÓSITO + CONTRIB SOCIAL <u>PARCIAL</u> 6.771,23	14-ENCARGOS 0,00	15-TOTAL A RECOLHER 6.771,23 <u>PARCIAL</u>
--	---------------------	--

Valor Comprovado R\$ 885,35

\*\*VALOR FGTS A RECOLHER ATÉ O DIA 07/09/2021\*\*  
Valor Comprovado R\$ 1.004,85

Nº do Cheque \_\_\_\_\_

Associação de Pais e Amigos  
dos Excepcionais

Nº do Cheque \_\_\_\_\_

Convênio Funab

APAE CERQUEIRA CÉSAR SP

Convênio Pmcc RP saúde

Nº do Convênio 021/2021

Esta cópia reprográfica

Nº do Convênio 021/2021

858800000679 712301792109 907656050807 431569000012

AUTENTICAÇÃO MECÂNICA

ORIGINAL

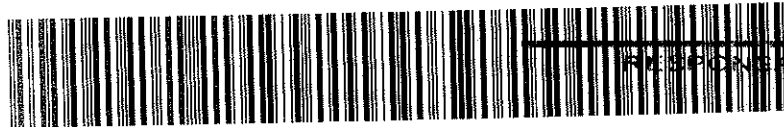

PARCIAL

Valor Comprovado R\$ 47,40

Nº do Cheque \_\_\_\_\_

Convênio Recursos Próprios Apae

Nº do Convênio \_\_\_\_\_

2021

Banco do Brasil

G3350313433422981  
03/09/2021 13:54:02



Consultas - Emissão de comprovantes

03/09/2021 - BANCO DO BRASIL - 13:53:47  
176701767 SEGUNDA VIA 0001

COMPROVANTE DE TRANSFERENCIA  
DE CONTA CORRENTE P/ CONTA CORRENTE

CLIENTE: ASSOCIACAO APAE SEC EDUCA  
AGENCIA: 1767-1 CONTA: 400.260-1

=====

DATA DA TRANSFERENCIA	03/09/2021
NR. DOCUMENTO	551.767.000.400.342
VALOR TOTAL	1.484,07

\*\*\*\*\* TRANSFERIDO PARA:  
CLIENTE: ASSOCIACAO APAE REC PROP  
AGENCIA: 1767-1 CONTA: 400.342-X  
NR. DOCUMENTO 551.767.000.400.260

=====

NR.AUTENTICACAO	D.77A.B35.F52.071,1F4
-----------------	-----------------------

Transação efetuada com sucesso por: JD602217 IRMA TAKEDA.

Associação de Pais e Amigos  
dos Excepcionais  
~~APAE CERQUEIRA CÉSAR SP~~  
Esta cópia reprográfica  
Confore com o documento  
ORIGINAL

\_\_\_\_\_  
RESPONSÁVEL



## Consultas - Emissão de comprovantes

G3350313433422981  
03/09/2021 13:48:08

03/09/2021 - BANCO DO BRASIL - 13:47:34  
176701767 SEGUNDA VIA 0005  
COMPROVANTE DE TRANSFERENCIA  
DE CONTA CORRENTE P/ CONTA CORRENTE

CLIENTE: ASSOCIACAO APAE SUB IARAS  
AGENCIA: 1767-1 CONTA: 400.343-8

=====

DATA DA TRANSFERENCIA	03/09/2021
NR. DOCUMENTO	551.767.000.400.342
VALOR TOTAL	1.429,23

\*\*\*\*\* TRANSFERIDO PARA:

CLIENTE: ASSOCIACAO APAE REC PROP  
AGENCIA: 1767-1 CONTA: 400.342-X  
NR. DOCUMENTO 551.767.000.400.343

=====

NR. AUTENTICACAO	6.C1D.2C9.B0A.A51.821
------------------	-----------------------

Transação efetuada com sucesso por: JD602217 IRMA TAKEDA.

Associação de Pais e Amigos  
dos Excepcionais  
APAE CERQUEIRA CÉSAR SP  
Esta cópia reprográfica  
Confere com o documento

ORIGINAL

*xi* *pe*  
\_\_\_\_\_  
RESPONSÁVEL





## Consultas - Emissão de comprovantes

G3350313433422981  
03/09/2021 13:50:26

03/09/2021 - BANCO DO BRASIL - 13:50:06  
176701767 SEGUNDA VIA 0003  
COMPROVANTE DE TRANSFERENCIA  
DE CONTA CORRENTE P/ CONTA CORRENTE

CLIENTE: ASSOCIACAO DE PAIS E AMIG  
AGENCIA: 1767-1 CONTA: 13.592-5

=====

DATA DA TRANSFERENCIA	03/09/2021
NR. DOCUMENTO	551.767.000.400.342
VALOR TOTAL	682,84

\*\*\*\*\* TRANSFERIDO PARA:

CLIENTE: ASSOCIACAO APAE REC PROP  
AGENCIA: 1767-1 CONTA: 400.342-X  
NR. DOCUMENTO 551.767.000.013.592

=====

NR.AUTENTICACAO 9.ADC.F35.58F.F9A.ED8

Transação efetuada com sucesso por: JD602217 IRMA TAKEDA.

Associação de Pais e Amigos  
dos Excepcionais  
APAE CERQUEIRA CÉSAR SP  
Esta cópia reprográfica  
Conferir com o documento

**ORIGINAL**

  
RESPONSÁVEL



## Consultas - Emissão de comprovantes

G3350313433422981  
03/09/2021 13:52:17

03/09/2021 - BANCO DO BRASIL - 13:52:02  
176701767 SEGUNDA VIA 0003  
COMPROVANTE DE TRANSFERENCIA  
DE CONTA CORRENTE P/ CONTA CORRENTE

CLIENTE: ASSOCIACAO P A E C CESAR  
AGENCIA: 1767-1 CONTA: 16.562-X  
=====

DATA DA TRANSFERENCIA	03/09/2021
NR. DOCUMENTO	551.767.000.400.342
VALOR TOTAL	1.237,49

\*\*\*\*\* TRANSFERIDO PARA:  
CLIENTE: ASSOCIACAO APAE REC PROP  
AGENCIA: 1767-1 CONTA: 400.342-X  
NR. DOCUMENTO 551.767.000.016.562  
=====

NR. AUTENTICACAO	E.694.8B0.B3B.46D.DF8
------------------	-----------------------

Associação de Pais e Amigos  
dos Excepcionais  
APAE CERQUEIRA CÉSAR SP  
Esta cópia reprográfica  
Conforo com o documento  
ORIGINAL

Transação efetuada com sucesso por: JD602217 IRMA TAKEDA.

 RESPONSÁVEL

/2021

Banco do Brasil



Consultas - Emissão de comprovantes

G336031403385221  
03/09/2021 14:12:29

03/09/2021 - BANCO DO BRASIL - 14:12:13  
176701767 SEGUNDA VIA 0003  
COMPROVANTE DE TRANSFERENCIA  
DE CONTA CORRENTE P/ CONTA CORRENTE

CLIENTE: ASSOCIACAO APAE FUNDEB  
AGENCIA: 1767-1 CONTA: 400.422-1  
=====

DATA DA TRANSFERENCIA	03/09/2021
NR. DOCUMENTO	551.767.000.400.342
VALOR TOTAL	885,35

\*\*\*\*\* TRANSFERIDO PARA:  
CLIENTE: ASSOCIACAO APAE REC PROP  
AGENCIA: 1767-1 CONTA: 400.342-X  
NR. DOCUMENTO 551.767.000.400.422  
=====

NR. AUTENTICACAO	3.39C.662.593.903.688
------------------	-----------------------

Associação de Pais e Amigos  
dos Excepcionais  
APAE CERQUEIRA CÉSAR SP  
Esta cópia reprográfica  
Confore com o documento  
**ORIGINAL**

Transação efetuada com sucesso por: JD602217 IRMA TAKEDA.

  
**RESPONSÁVEL**



Consultas - Emissão de comprovantes

03/09/2021 - BANCO DO BRASIL - 14:15:28  
176701767 SEGUNDA VIA 0001

COMPROVANTE DE TRANSFERENCIA  
DE CONTA CORRENTE P/ CONTA CORRENTE

CLIENTE: ASSOCIACAO P A E C CESAR  
AGENCIA: 1767-1 CONTA: 17.278-2

DATA DA TRANSFERENCIA 03/09/2021  
NR. DOCUMENTO 551.767.000.400.342  
VALOR TOTAL 1.004,85

\*\*\*\*\* TRANSFERIDO PARA:  
CLIENTE: ASSOCIACAO APAE REC.PROP  
AGENCIA: 1767-1 CONTA: 400.34  
NR. DOCUMENTO 551.767.000.017.278

NR.AUTENTICACAO 1.5AA.2A4.136.47F.E28

Associação de Pais e Amigos  
dos Excepcionais  
APAE CERQUEIRA CÉSAR SP  
Esta cópia reprográfica  
Conforme com o documento  
ORIGINAL

Transação efetuada com sucesso por: JD602217 IRMA TAKEDA.

RESPONSÁVEL

A. J. P.



Consultas - Emissão de comprovantes

SISBB - SISTEMA DE INFORMACOES BANCO DO BRASIL  
08/09/2021 - AUTOATENDIMENTO - 11.22.05  
1767101767 SEGUNDA VIA 0001

COMPROVANTE DE PAGAMENTO

CLIENTE: ASSOCIACAO APAE REC PROP  
AGENCIA: 1767-1 CONTA: 400.342-X

=====  
Convenio FGTS ARRECADACAO GRF  
Codigo de Barras 8588000067-9 71230179210-9  
90765605080-7 43156900001-2  
Data do pagamento 03/09/2021  
CNPJ/CEI/CPF 04315690/0001-29  
COMPETENCIA 08/2021  
CODIGO RECOLHIMENTO 115  
VENCIMENTO 07/09/2021  
VALOR DEPOSITO 6.771,23  
Valor Total 6.771,23  
=====

DOCUMENTO: 090301  
AUTENTICACAO SISBB: 7.EB1.064.080.953.418

=====  
A Semana Brasil comecou no BB e vai ate 13/09/2021  
Confira as ofertas especiais pra sua empresa em  
bb.com.br/semanabrasilpj e aproveite.

Associação de Pais e Amigos  
dos Excepcionais  
APAE CERQUEIRA CESAR SP  
Esta cópia reprográfica  
Confore com o documento  
ORIGINAL

Transação efetuada com sucesso por: JD602217 IRMA TAKEDA.

  
RESPONSÁVEL



PREFEITURA MUNICIPAL DE BARUERI  
SECRETARIA DE FINANÇAS



<b>NOTA FISCAL ELETRONICA DE SERVICOS - NFE</b> A autenticidade desta Nota Fiscal Eletrônica de Serviços poderá ser confirmada na página da Prefeitura de Barueri na Internet, no Endereço: <http://www.barueri.sp.gov.br/nfe>	Data Emissão	Hora Emissão	<b>NOTA FISCAL ELETRONICA DE SERVICOS E FATURA</b>	
	10/09/2021	10:57	Numero da Nota	Série da Nota
	Código Autenticidade		096201	
187U.4014.2853.3006299-W		Numero RPS	Série RPS	Data RPS
		0018055225	RP	10/09/2021

Prestador de Serviços <b>ALELO S.A.</b> ALAMEDA XINGU, 512 - Andar 3º, 4º, 20 ALPHAVILLE CENTRO INDUSTR E EMPR / ALPHAVILLE CEP 06455-030 - BARUERI - SP CNPJ/CPF 04.740.876/0001-25 Telefone	Inscrição Municipal <b>4.44096-8</b> e-mail
---	---

Nome Tomador de Serviços <b>ASSOCIACAO DE PAIS E AMIGOS EXCEPCIONAIS</b>	CPF/CNPJ <b>04.315.690/0001-29</b>
---	---------------------------------------

Endereço	Complemento
RUA DOS JACARANDAS, 00284	ANTIGA CRECHE MUNICI

CEP	Bairro	Cidade	UF
18760-000	CHACARA MOURA LEITE	Cerqueira César	SP

E-mail	APAEECC@HOTMAIL.COM				
--------	---------------------	--	--	--	--

Qtde	Descrição do Serviço	Código Serviço	Alíquota	Valor Unitário	Valor Total
1	AGENCIAMENTO, CORRETAGEM E INTERM. DE CONTR. QUAISQUER	100203219	2,00	289,27	289,27

**DISCRIMINAÇÃO DOS SERVIÇOS E INFORMAÇÕES RELEVANTES**  
 ALELO ALIMENTACAO = R\$ 5.611,00  
 TOTAL DE TARIFA = R\$ 289,27  
 TOTAL DE IMPOSTOS = R\$ 4,34  
 VALOR LIQUIDO DA NOTA = R\$ 5.900,27  
 Auto-retenção conf. determinado pelas INs nº 153/87, 177/87 e 107/91, art. 15.

PARCIAL	PARCIAL	PARCIAL
Valor Comprovado R\$ <u>2.267,00</u>	Valor Comprovado R\$ <u>543,00</u>	Valor Comprovado R\$ <u>3.448,00</u>
Nº do Cheque _____	Nº do Cheque _____	Nº do Cheque _____
Convênio <u>Pmcc RP Social</u>	Convênio <u>Recursos Especiais</u>	Convênio <u>SEESP</u>
Nº do Convênio <u>021/2021</u>	Nº do Convênio _____	Nº do Convênio _____
PAGO COM RECURSOS MUNICIPAIS	PAGO COM RECURSOS ESTADUAIS	
<u>18760 2299 / 2021</u>	<u>Exercícios Nº 2021 / 02 634</u>	

VALORES DE REPASSE A TERCEIROS <b>R\$ 5.611,00</b>	Observações <b>ISSQN devido a: BARUERI-SP</b>
---	--

IRRF	PIS/PASEP	COFINS	CSLL
4,34	0,00	0,00	0,00

**VALOR TOTAL DA NOTA** **5.900,27**

Fatura Nº	Valor da Fatura R\$	Forma Pagamento
180552	R\$ 5.900,27	Vcto=10/09/2021
Valor por Extensão cinco mil e novecentos reais e vinte e sete centavos		

A autenticidade desta Nota Fiscal Eletrônica de Serviços poderá ser confirmada na página da Prefeitura de Barueri na Internet, no Endereço: http://www.barueri.sp.gov.br/nfe	Código Autenticidade <b>187U.4014.2853.3006299-W</b>	
RECEBEMOS DA EMPRESA ALELO S.A. OS SERVIÇOS CONSTANTES DESTA NOTA FISCAL ELETRONICA DE SERVIÇOS		
Local	Data	Assinatura

Associação de Pais e Amigos  
 dos Excepcionais  
 APAE CERQUEIRA CÉSAR SP  
 Esta cópia reprográfica  
 Confere com o documento  
**ORIGINAL**

PARCIAL	PARCIAL	PAR RESPONSÁVEL
Valor Comprovado R\$ <u>724,00</u>	Valor Comprovado R\$ <u>543,00</u>	Valor Comprovado R\$ <u>2.375,27</u>
Nº do Cheque _____	Nº do Cheque _____	Nº do Cheque _____
Convênio <u>União</u>	Convênio <u>Pmcc RP Social</u>	Convênio <u>Recursos Próprios Apae</u>
Nº do Convênio <u>021/2021</u>	Nº do Convênio <u>021/2021</u>	Nº do Convênio _____

**Recibo do Sacado**

**Banco do Brasil | 001-9 | 00190.00009 02464.168109 02379.896174 1 87350000590027**

Cedente <b>ALELO S.A</b>			Vencimento <b>06/09/2021</b>	
Agência/Código do Cedente <b>3070 - 8 / 10335 - 7</b>	Número do Documento	Carteira / Nosso Número <b>17 / 24641681002379896</b>	(-) Valor do Documento <b>5.900,27</b>	
<b>Cobrança: 32267252</b>				
<b>Pedido(s)</b>				
Número do Pedido	Beneficiários	CNPJ Faturamento	Data Disponibilização	Valor Total
33067274	31	04315690	10/09/2021	R\$ 5.611,00
<b>Serviço(s)</b>				
Número da Cobrança	Descrição	Quantidade	Valor Unitário	Valor Total
32267252	Disponibilização do Benefício	31	R\$ 9,04	R\$ 280,24
32267252	Emissão da primeira via do Cartão	1	R\$ 6,58	R\$ 6,58
32267252	Cobrança	1	R\$ 2,45	R\$ 2,45
..				
Sacado APAE DE CERQUEIRA CESAR RUA DOS JACARANDAS, 00284 ANTIGA CRECHE MUNICIPAL CHACARA MOURA LEITE - Cerqueira César / SP			Autenticação Mecânica	
Sacador/Avalista				

**Banco do Brasil | 001-9 | 00190.00009 02464.168109 02379.896174 1 87350000590027**

Local de Pagamento <b>Pagável em qualquer Banco até o vencimento.</b>					Vencimento <b>06/09/2021</b>	
Cedente <b>ALELO S.A</b>					Agência/Código do Cedente <b>3070 - 8 / 10335 - 7</b>	
Data de emissão <b>03/09/2021</b>	Número do Documento	Espécie Doc <b>R\$</b>	Aceite <b>N</b>	Data do Processamento <b>03/09/2021</b>	Carteira / Nosso Número <b>17 / 24641681002379896</b>	
Uso do Banco <b>0</b>	Carteira <b>17</b>	Espécie <b>R\$</b>	Quantidade	Valor	(-) Valor do Documento <b>5.900,27</b>	
<b>Instruções</b> O pagamento poderá ser efetuado até 30 dias após a data de vencimento, após esta data será cancelado automaticamente e será necessário gerar nova solicitação e novo boleto. Pagamentos em CHEQUE estarão sujeitos à compensação bancária. CNPJ Beneficiário: 04.740.876/0001-25.					(-) Desconto (-) Outras Deduções (+) Mora/Multa/Juros (+) Outros Acréscimos (=) Valor Cobrado 5.900,27	
Sacado APAE DE CERQUEIRA CESAR RUA DOS JACARANDAS, 00284 ANTIGA CRECHE MUNICIPAL CHACARA MOURA LEITE - Cerqueira César / SP					Autenticação Mecânica	
Sacador/Avalista						

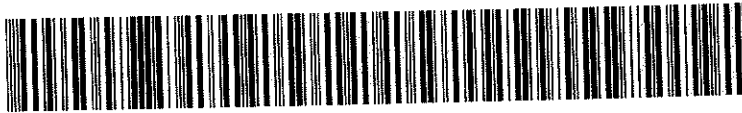

**Associação de Pais e Amigos dos Excepcionais**  
**APAE CERQUEIRA CÉSAR SP**  
 Esta cópia reprográfica  
 Confere com o documento  
**ORIGINAL**

**RESPONSÁVEL**



Consultas - Emissão de comprovantes

08/09/2021 - BANCO DO BRASIL - 10:15:58  
176701767 SEGUNDA VIA 0001  
COMPROVANTE DE TRANSFERENCIA  
DE CONTA CORRENTE P/ CONTA CORRENTE

CLIENTE: ASSOCIACAO APAE SEC EDUCA  
AGENCIA: 1767-1 CONTA: 400.260-1  
=====

DATA DA TRANSFERENCIA	08/09/2021
NR. DOCUMENTO	551.767.000.400.342
VALOR TOTAL	1.448,00

\*\*\*\*\* TRANSFERIDO PARA:  
CLIENTE: ASSOCIACAO APAE REC PROP  
AGENCIA: 1767-1 CONTA: 400.342-X  
NR. DOCUMENTO 551.767.000.400.260  
=====

NR. AUTENTICACAO	8.A7A.FFB.D27.F7A.86F
------------------	-----------------------

Associação de Pais e Amigos  
dos Excepcionais  
APAE CERQUEIRA CÉSAR SP  
Esta cópia reprográfica  
Confere com o documento  
ORIGINAL

Transação efetuada com sucesso por: JD602217 IRMA TAKEDA.

  
RESPONSÁVEL





Consultas - Emissão de comprovantes

G3330810115791041  
08/09/2021 10:18:43

08/09/2021 - BANCO DO BRASIL - 10:18:24  
176701767 SEGUNDA VIA 0001  
COMPROVANTE DE TRANSFERENCIA  
DE CONTA CORRENTE P/ CONTA CORRENTE

CLIENTE: ASSOCIACAO APAE FUNDEB  
AGENCIA: 1767-1 CONTA: 400.422-1  
=====

DATA DA TRANSFERENCIA 08/09/2021  
NR. DOCUMENTO 551.767.000.400.342  
VALOR TOTAL 724,00

\*\*\*\*\* TRANSFERIDO PARA:

CLIENTE: ASSOCIACAO APAE REC PROP  
AGENCIA: 1767-1 CONTA: 400.342-X  
NR. DOCUMENTO 551.767.000.400.422  
=====

NR. AUTENTICACAO 4.4B1.7D4.E54.271.225

Associação de Pais e Amigos  
dos Excepcionais  
APAE CERQUEIRA CÉSAR SP  
Esta cópia reprográfica  
Confere com o documento

Transação efetuada com sucesso por: JD602217 IRMA TAKEDA.

ORIGINAL

RESPONSÁVEL



Consultas - Emissão de comprovantes

G3310809565214741  
08/09/2021 10:20:43

08/09/2021 - BANCO DO BRASIL - 10:20:25  
176701767 SEGUNDA VIA 0001  
COMPROVANTE DE TRANSFERENCIA  
DE CONTA CORRENTE P/ CONTA CORRENTE

CLIENTE: ASSOCIACAO DE PAIS E AMIG  
AGENCIA: 1767-1 CONTA: 13.592-5  
=====

DATA DA TRANSFERENCIA 08/09/2021  
NR. DOCUMENTO 551.767.000.400.342  
VALOR TOTAL 543,00

\*\*\*\*\* TRANSFERIDO PARA:  
CLIENTE: ASSOCIACAO APAE REC PROP  
AGENCIA: 1767-1 CONTA: 400.342-X  
NR. DOCUMENTO 551.767.000.013.592  
=====

NR. AUTENTICACAO D.0B2.21E.5DF.F31.5FE

Associação de Pais e Amigos  
dos Excepcionais  
APAE CERQUEIRA CÉSAR SP  
Esta cópia reprográfica  
Confero com o documento  
ORIGINAL

Transação efetuada com sucesso por: JD602201 HELENA REGINA ESTEVES PELICER.

  
RESPONSÁVEL



Consultas - Emissão de comprovantes

08/09/2021 - BANCO DO BRASIL - 10:24:00  
176701767 SEGUNDA VIA 0002  
COMPROVANTE DE TRANSFERENCIA  
DE CONTA CORRENTE P/ CONTA CORRENTE

CLIENTE: ASSOCIACAO P A E C CESAR  
AGENCIA: 1767-1 CONTA: 16.562-X  
=====

DATA DA TRANSFERENCIA	08/09/2021
NR. DOCUMENTO	551.767.000.400.342
VALOR TOTAL	1.267,00

\*\*\*\*\* TRANSFERIDO PARA:  
CLIENTE: ASSOCIACAO APAE REC PROP  
AGENCIA: 1767-1 CONTA: 400.300  
NR. DOCUMENTO 551.767.000.016.802  
=====

NR. AUTENTICACAO	9.BE3.79B.426.8CB.C0A
------------------	-----------------------

Associação de Pais e Amigos  
dos Excepcionais  
APAE CERQUEIRA CÉSAR SP  
Esta cópia reprográfica  
conforma com o documento  
ORIGINAL

Transação efetuada com sucesso por: JD602217 IRMA TAREDA

~~RESPONSÁVEL~~



Consultas - Emissão de comprovantes

G3310810477408331  
08/09/2021 10:53:53

08/09/2021 - BANCO DO BRASIL - 10:26:25  
176701767 SEGUNDA VIA 0002

COMPROVANTE DE TRANSFERENCIA  
DE CONTA CORRENTE P/ CONTA CORRENTE

CLIENTE: ASSOCIACAO P A E C CESAR  
AGENCIA: 1767-1 CONTA: 17.278-2

DATA DA TRANSFERENCIA 08/09/2021  
NR. DOCUMENTO 551.767.000.400.342  
VALOR TOTAL 543,00

\*\*\*\*\* TRANSFERIDO PARA:  
CLIENTE: ASSOCIACAO APAE REC PROP  
AGENCIA: 1767-1 CONTA: 400.342-X  
NR. DOCUMENTO 551.767.000.017.278

NR. AUTENTICACAO E.230.455.37D.1p8.09A

Associação de Pais e Amigos  
dos Excepcionais  
APAE CERQUEIRA CÉSAR SP  
Esta cópia reprográfica  
Conforme com o documento  
ORIGINAL

Transação efetuada com sucesso por: JD802217 IRMA TAKEDA.

  
RESPONSÁVEL



Consultas - Emissão de comprovantes

23/09/2021 - BANCO DO BRASIL - 10:41:26  
176701767 0001

COMPROVANTE DE PAGAMENTO DE TITULOS

CLIENTE: ASSOCIACAO APAE REC PROP  
AGENCIA: 1767-1 CONTA: 400.342-X

BANCO DO BRASIL

0019000090246416810902379896174187350000590027

BENEFICIARIO:

ALELO S.A.

NOME FANTASIA:

ALELO S.A.

CNPJ: 04.740.876/0001-25

PAGADOR:

APAE DE CERQUEIRA CESAR

CNPJ: 04.315.690/0001-29

NR. DOCUMENTO	90.801
NOSSO NUMERO	24641681002379896
CONVENIO	02464168
DATA DE VENCIMENTO	06/09/2021
DATA DO PAGAMENTO	08/09/2021
VALOR DO DOCUMENTO	5.900,27
VALOR COBRADO	5.900,27

NR.AUTENTICACAO 2.060.FA0.26B.C44.CCA

Central de Atendimento BB  
4004 0001 Capitais e regioes metropolitanas  
0800 729 0001 Demais localidades.  
Consultas, informacoes e servicos transacionais.

SAC BB  
0800 729 0722  
Informacoes, reclamacoes, cancelamento de produtos e servicos.

Ouvidoria  
0800 729 5678  
Reclamacoes nao solucionadas nos canais habituais agencia, SAC e demais canais de atendimento.

Atendimento a Deficientes Auditivos ou de Fala  
0800 729 0088  
Informacoes, reclamacoes, cancelamento de cartao, outros produtos e servicos de Ouvidoria.

Associação de Pais e Amigos dos Excepcionais  
APAE CERQUEIRA CÉSAR SP  
Esta cópia reprográfica  
Conforme com o documento ORIGINAL

Transação efetuada com sucesso por: JD602217 IRMA TAKEDA

RESPONSÁVEL

 <b>MINISTÉRIO DA FAZENDA</b> <b>SECRETARIA DA RECEITA FEDERAL DO BRASIL</b> Documento de Arrecadação de Receitas Federais <b>DARF IR</b>	02 PERÍODO DE APURAÇÃO →	31/08/2021
	03 NÚMERO DO CPF OU CNPJ →	04.315.690/0001-29
01 NOME / TELEFONE APAE - ASSOCIACAO DE PAIS E AMIGOS (0014) 37141377	04 CÓDIGO DA RECEITA →	0561
	05 NÚMERO DE REFERÊNCIA →	
Veja no verso Instruções para preenchimento	06 DATA DE VENCIMENTO →	20/09/2021
	07 VALOR DO PRINCIPAL →	2.296,11
<b>ATENÇÃO</b> É vedado o recolhimento de tributos administrados pela Secretaria da Receita Federal do Brasil (RFB) cujo valor total seja inferior a R\$ 10,00. Ocorrendo tal situação, adicione esse valor ao tributo de mesmo código de períodos subsequentes, até que o total seja igual ou superior a R\$ 10,00. Aprovado pela IN/RFB no. 736 de 2 de maio de 2007	08 VALOR DA MULTA →	0,00
	09 VALOR DOS JUROS E / OU ENCARGOS DL - 1.025/69 →	0,00
	10 VALOR TOTAL →	2.296,11
11 AUTENTICAÇÃO BANCÁRIA (Somente nas 1ª e 2ª vias)		

PARCIAL  
 Valor Comprovado R\$ 343,25  
 Nº do Cheque \_\_\_\_\_  
 Convênio Pmcc RP Social  
 Nº do Convênio 02/2021

PARCIAL  
 Valor Comprovado R\$ 230,07  
 Nº do Cheque \_\_\_\_\_  
 Convênio Recurso Estadual  
 Nº do Convênio \_\_\_\_\_  
 Corte aqui: \_\_\_\_\_

PARCIAL  
 Valor Comprovado R\$ 263,97  
 Nº do Cheque \_\_\_\_\_  
 Convênio SEESP  
 Nº do Convênio \_\_\_\_\_

PASSO COM RECURSO MUNICIPAL  
 Expediente Nº 2399/2020

PASSO COM RECURSO ESTADUAL  
 Expediente Nº 2021/00624

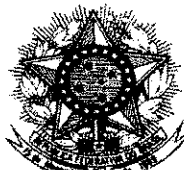
 <b>MINISTÉRIO DA FAZENDA</b> <b>SECRETARIA DA RECEITA FEDERAL DO BRASIL</b> Documento de Arrecadação de Receitas Federais <b>DARF IR</b>	02 PERÍODO DE APURAÇÃO →	31/08/2021
	03 NÚMERO DO CPF OU CNPJ →	04.315.690/0001-29
01 NOME / TELEFONE APAE - ASSOCIACAO DE PAIS E AMIGOS (0014) 37141377	04 CÓDIGO DA RECEITA →	0561
	05 NÚMERO DE REFERÊNCIA →	
Veja no verso Instruções para preenchimento	06 DATA DE VENCIMENTO →	20/09/2021
	07 VALOR DO PRINCIPAL →	2.296,11
<b>ATENÇÃO</b> É vedado o recolhimento de tributos administrados pela Secretaria da Receita Federal do Brasil (RFB) cujo valor total seja inferior a R\$ 10,00. Ocorrendo tal situação, adicione esse valor ao tributo de mesmo código de períodos subsequentes, até que o total seja igual ou superior a R\$ 10,00. Aprovado pela IN/RFB no. 736 de 2 de maio de 2007	08 VALOR DA MULTA →	0,00
	09 VALOR DOS JUROS E / OU ENCARGOS DL - 1.025/69 →	0,00
	10 VALOR TOTAL →	2.296,11
11 AUTENTICAÇÃO BANCÁRIA (Somente nas 1ª e 2ª vias)		

PARCIAL  
 Valor Comprovado R\$ 368,68  
 Nº do Cheque \_\_\_\_\_  
 Convênio Junco  
 Nº do Convênio 02/2021

PARCIAL  
 Valor Comprovado R\$ 281,52  
 Nº do Cheque \_\_\_\_\_  
 Convênio Pmcc RP Saúde  
 Nº do Convênio 02/2021

PARCIAL  
 Valor Comprovado R\$ 990,72  
 Nº do Cheque \_\_\_\_\_  
 Convênio Associação de Pais e Amigos dos Excepcionais  
 Nº do Convênio \_\_\_\_\_  
 Confor. com o documento ORIGINAL  
 Responsável: \_\_\_\_\_  
 Valor Comprovado R\$ \_\_\_\_\_  
 Nº do Cheque \_\_\_\_\_  
 Convênio Recursos Próprios Apae  
 Nº do Convênio \_\_\_\_\_



Consultas - Emissão de comprovantes

20/09/2021 - BANCO DO BRASIL - 15:32:11  
176701767 SEGUNDA VIA 0006  
COMPROVANTE DE TRANSFERENCIA  
DE CONTA CORRENTE P/ CONTA CORRENTE

CLIENTE: ASSOCIACAO APAE SEC EDUCA  
AGENCIA: 1767-1 CONTA: 400.260-1  
=====

DATA DA TRANSFERENCIA 20/09/2021  
NR. DOCUMENTO 551.767.000.400.342  
VALOR TOTAL 263,97

\*\*\*\*\* TRANSFERIDO PARA:

CLIENTE: ASSOCIACAO APAE REC PROP  
AGENCIA: 1767-1 CONTA: 400.342-X  
NR. DOCUMENTO 551.767.000.400.260  
NR. AUTENTICACAO 7.5FC.E5F.E5B.01E.645

Associação de Pais e Amigos  
dos Excepcionais

APAE CERQUEIRA CÉSAR SP  
Esta cópia reprográfica  
Confero com o documento

ORIGINAL

Transação efetuada com sucesso por: JD802217 IRMA TAKEDA.

  
RESPONSÁVEL



Consultas - Emissão de comprovantes

20/09/2021 - BANCO DO BRASIL - 15:26:05  
176701767 SEGUNDA VIA 0003  
COMPROVANTE DE TRANSFERENCIA  
DE CONTA CORRENTE P/ CONTA CORRENTE

CLIENTE: ASSOCIACAO DE PAIS E AMIG  
AGENCIA: 1767-1 CONTA: 13.592-5

=====

DATA DA TRANSFERENCIA	20/09/2021
NR. DOCUMENTO	551.767.000.400.342
VALOR TOTAL	230,07

\*\*\*\*\* TRANSFERIDO PARA:  
CLIENTE: ASSOCIACAO APAE REC PROP  
AGENCIA: 1767-1 CONTA: 400.342-X  
NR. DOCUMENTO 551.767.000.013.592  
=====

NR. AUTENTICACAO	E.D01.C12.C43.99F.AB9
------------------	-----------------------

Associação de Pais e Amigos  
dos Excepcionais  
APAE CERQUEIRA CÉSAR SP  
Esta cópia reprográfica  
Confore com o documento  
ORIGINAL

Transação efetuada com sucesso por: JD602217 IRMA TAKEDA.

  
\_\_\_\_\_  
RESPONSÁVEL





Consultas - Emissão de comprovantes

20/09/2021 - BANCO DO BRASIL - 15:30:06  
176701767 SEGUNDA VIA 0005  
COMPROVANTE DE TRANSFERENCIA  
DE CONTA CORRENTE P/ CONTA CORRENTE

CLIENTE: ASSOCIACAO P A E C CESAR  
AGENCIA: 1767-1 CONTA: 16.562-X  
=====

DATA DA TRANSFERENCIA 20/09/2021  
NR. DOCUMENTO 551.767.000.400.342  
VALOR TOTAL 143,15

\*\*\*\*\* TRANSFERIDO PARA:  
CLIENTE: ASSOCIACAO APAE REC PROP  
AGENCIA: 1767-1 CONTA: 400.342-X  
NR. DOCUMENTO 551.767.000.010.562

=====

NR.AUTENTICACAO E.76F.A3C.1F0.C03.000

Associação de Pais e Amigos  
dos Excepcionais  
CERQUEIRA CÉSAR SP  
Esta cópia reprográfica  
conferir com o documento

Transação efetuada com sucesso por: JD602217 IRMA TAKE

ORIGINAL

RESPONSÁVEL



Consultas - Emissão de comprovantes

20/09/2021 - BANCO DO BRASIL - 15:39:20  
176701767 SEGUNDA VIA 0004

COMPROVANTE DE TRANSFERENCIA  
DE CONTA CORRENTE P/ CONTA CORRENTE

CLIENTE: ASSOCIACAO APAE FUNDEB  
AGENCIA: 1767-1 CONTA: 400.422-1  
=====

DATA DA TRANSFERENCIA 20/09/2021  
NR. DOCUMENTO 551.767.000.400.342  
VALOR TOTAL 368,68

\*\*\*\*\* TRANSFERIDO PARA:  
CLIENTE: ASSOCIACAO APAE REC PROP  
AGENCIA: 1767-1 CONTA: 400.342-X  
NR. DOCUMENTO 551.767.000.400.422

=====

NR.AUTENTICACAO A.B0D.A11.649.26B.DC3

Transação efetuada com sucesso por: JD602217 IRMA TACILDA

Associação de Pais e Amigos  
dos Excepcionais  
APAE CERQUEIRA CÉSAR SP  
Esta cópia reprográfica  
Conferir com o documento  
ORIGINAL

\_\_\_\_\_  
RESPONSÁVEL



Consultas - Emissão de comprovantes

20/09/2021 - BANCO DO BRASIL - 15:43:09  
176701767 SEGUNDA VIA 0001

COMPROVANTE DE TRANSFERENCIA  
DE CONTA CORRENTE P/ CONTA CORRENTE

CLIENTE: ASSOCIACAO P A E C CESAR  
AGENCIA: 1767-1 CONTA: 17.278-2

=====

DATA DA TRANSFERENCIA	20/09/2021
NR. DOCUMENTO	551.767.000.400.342
VALOR TOTAL	281,52

\*\*\*\*\* TRANSFERIDO PARA:  
CLIENTE: ASSOCIACAO APAE REC PROP  
AGENCIA: 1767-1 CONTA: 400.342-X  
NR. DOCUMENTO 551.767.000.017.278

=====

NR. AUTENTICACAO	3.D5C.FFA.A82.B25.EB1
------------------	-----------------------

Associação de Pais e Amigos  
dos Excepcionais

Transação efetuada com sucesso por: JD602217 IRMA TAKEDA

APAE CERQUEIRA CÉSAR SP  
Esta cópia reprográfica  
Conforme com o documento  
ORIGINAL

\_\_\_\_\_  
RESPONSÁVEL



Consultas - Emissão de comprovantes

20/09/2021 - BANCO DO BRASIL - 15:53:11  
176701767 SEGUNDA VIA 0001

COMPROVANTE DE TRANSFERENCIA  
DE CONTA CORRENTE P/ CONTA CORRENTE

CLIENTE: ASSOCIACAO APAE SUB IARAS  
AGENCIA: 1767-1 CONTA: 400.343-8

=====

DATA DA TRANSFERENCIA	20/09/2021
NR. DOCUMENTO	551.767.000.400.342
VALOR TOTAL	990,72

\*\*\*\*\* TRANSFERIDO PARA:

CLIENTE: ASSOCIACAO APAE REC PROP  
AGENCIA: 1767-1 CONTA: 400.342-X  
NR. DOCUMENTO 551.767.000.400.342

Associação de Pais e Amigos  
dos Excepcionais

APAE CERQUEIRA CÉSAR SP

NR. AUTENTICACAO 0.E87.11C.0A0.86B.CA1

Esta cópia reprográfrica  
Confore com o documento

**ORIGINAL**

Transação efetuada com sucesso por: JD602217 IRMA TAKEDA.

**RESPONSÁVEL**



Emissão de comprovantes

G336220948440821  
22/09/2021 09:52:46

SISBB - SISTEMA DE INFORMACOES BANCO DO BRASIL  
22/09/2021 - AUTOATENDIMENTO - 09.52.47  
1767101767 SEGUNDA VIA 0001

COMPROVANTE DE PAGAMENTO

COMPROVANTE DE PAGAMENTO DE DARF/DARF SIMPLES

CLIENTE: ASSOCIACAO APAE REC PROP  
AGENCIA: 1767-1 CONTA: 400.342-X

AGENTE ARRECADADOR

CNC 001 - 1767 - AGENCIA CERQUEIRA CESAR SP  
CODIGO DE BARRAS

DATA DO PAGAMENTO	20/09/2021
PERIODO DE APURACAO	31/08/2021
NUMERO DO CPNJ	04.315.690/0001-29
CODIGO DA RECEITA	0561
NUMERO DE REFERENCIA	-----
DATA DO VENCIMENTO	20/09/2021
RECEITA BRUTA ACUMULADA	-----
PERCENTUAL	-----
VALOR DO PRINCIPAL	2.296,11
VALOR DA MULTA	-----
VALOR DOS JUROS	-----
VALOR TOTAL	2.296,11

AUTENTICACAO SISBB: 3.A1B.DA8.850.DB0.C29  
Modelo Aprovado pela SRF - ADE  
Conjunto Corat/Cotec n. 001,DE 2006

DOCUMENTO: 092004

Associação de Pais e Amigos  
dos Excepcionais  
APAE CERQUEIRA CÉSAR SP  
Esta cópia reprográfrica  
Confore com o documento

ORIGINAL

Transação efetuada com sucesso por: JD602217 IRMA TAKEDA.

RESPONSÁVEL

 <p>MINISTÉRIO DA PREVIDÊNCIA E ASSISTÊNCIA SOCIAL - MPAS INSTITUTO NACIONAL DO SEGURO SOCIAL - INSS</p> <p><b>GUIA DA PREVIDENCIA SOCIAL - GPS</b></p>	3-CÓDIGO DE PAGAMENTO	2305
	4-COMPETÊNCIA	08/2021
	5-IDENTIFICADOR	04.315.690/0001-29
<p>1-NOME OU RAZÃO SOCIAL / FONE / ENDEREÇO</p> <p>APAE - ASSOCIACAO DE PAIS E AMIGOS DOS EXCEPCION/ DOS JACARANDAS, 284 CHACARA MOURA LEITE 18764202 CERQUEIRA CESAR - SP 1437141377</p>	6-VALOR DO INSS	1.620,45
	7-	
	8-	
2-VENCIMENTO (Uso exclusivo do INSS)	20/09/2021	9-VALOR DE OUTRAS ENTIDADES
<p>ATENÇÃO: É vedada a utilização da GPS para recolhimento de receita de valor inferior ao estipulado em Resolução publicada pelo INSS. A receita que resultar valor inferior deverá ser adicionada à contribuição ou importância correspondente nos meses subsequentes, até que o total seja igual ou superior ao valor mínimo fixado.</p>	10-ATM/MULTA E JUROS	
	11-TOTAL	1.620,45
EDUCAÇÃO ESTADO	12-AUTENTICAÇÃO BANCÁRIA	

85840000016-7 20450270230-9 50431569000-8 01292021087-6



Corte aqui.

 <p>MINISTÉRIO DA PREVIDÊNCIA E ASSISTÊNCIA SOCIAL - MPAS INSTITUTO NACIONAL DO SEGURO SOCIAL - INSS</p> <p><b>GUIA DA PREVIDENCIA SOCIAL - GPS</b></p>	3-CÓDIGO DE PAGAMENTO	2305
	4-COMPETÊNCIA	08/2021
	5-IDENTIFICADOR	04.315.690/0001-29
<p>1-NOME OU RAZÃO SOCIAL / FONE / ENDEREÇO</p> <p>APAE - ASSOCIACAO DE PAIS E AMIGOS DOS EXCEPCION/ DOS JACARANDAS, 284 CHACARA MOURA LEITE 18764202 CERQUEIRA CESAR - SP 1437141377</p>	6-VALOR DO INSS	1.620,45
	7-	
	8-	
2-VENCIMENTO (Uso exclusivo do INSS)	20/09/2021	9-VALOR DE OUTRAS ENTIDADES
<p>ATENÇÃO: É vedada a utilização da GPS para recolhimento de receita de valor inferior ao estipulado em Resolução publicada pelo INSS. A receita que resultar valor inferior deverá ser adicionada à contribuição ou importância correspondente nos meses subsequentes, até que o total seja igual ou superior ao valor mínimo fixado.</p>	10-ATM/MULTA E JUROS	
	11-TOTAL	1.620,45
EDUCAÇÃO ESTADO	12-AUTENTICAÇÃO BANCÁRIA	

85840000016-7 20450270230-9 50431569000-8 01292021087-6



Associação de Pais e Amigos dos Excepcionais  
APAE CERQUEIRA CÉSAR SP  
Esta cópia reprográfica  
Confore com o documento  
**ORIGINAL**

RESPONSÁVEL

Valor comprovado R\$ 1.620,45

Nº do Cheque \_\_\_\_\_

Convênio CEE SP

Nº do Convênio \_\_\_\_\_

Lançado  
Siatec - Camilo



## Consultas - Emissão de comprovantes

G3382014587166721  
20/09/2021 15:15:24

SISBB - SISTEMA DE INFORMACOES BANCO DO BRASIL  
20/09/2021 - AUTOATENDIMENTO - 15.15.24  
1767101767 SEGUNDA VIA 0002  
COMPROVANTE DE PAGAMENTO

MINISTERIO DA PREVIDENCIA E ASSISTENCIA SOCIAL  
INSTITUTO NACIONAL DO SEGURO SOCIAL  
GUIA DA PREVIDENCIA SOCIAL - GPS

CLIENTE: ASSOCIACAO APAE SEC EDUCA  
AGENCIA: 1767-1 CONTA: 400.260-1

=====

CODIGO DO PAGAMENTO	2305
COMPETENCIA	08/2021
IDENTIFICADOR	4315690000129
DATA DO PAGAMENTO	20/09/2021
VALOR DO INSS	1.620,45
VALOR OUTRAS ENTIDADES	0,00
VALOR ATM/JUROS/MULTA	0,00
VALOR TOTAL	1.620,45

=====

DOCUMENTO: 092001  
AUTENTICACAO SISBB: E.BD5.A0B.0C1.B87.238

\*\*\*\*\* VIA EMPREGADOR \*\*\*\*\*

SISBB - SISTEMA DE INFORMACOES BANCO DO BRASIL  
20/09/2021 - AUTOATENDIMENTO - 15.15.24  
1767101767 SEGUNDA VIA 0002  
COMPROVANTE DE PAGAMENTO

MINISTERIO DA PREVIDENCIA E ASSISTENCIA SOCIAL  
INSTITUTO NACIONAL DO SEGURO SOCIAL  
GUIA DA PREVIDENCIA SOCIAL - GPS

CLIENTE: ASSOCIACAO APAE SEC EDUCA

=====

CODIGO DO PAGAMENTO	2305
COMPETENCIA	08/2021
IDENTIFICADOR	4315690000129
DATA DO PAGAMENTO	20/09/2021
VALOR DO INSS	1.620,45
VALOR OUTRAS ENTIDADES	0,00
VALOR ATM/JUROS/MULTA	0,00
VALOR TOTAL	1.620,45

=====

DOCUMENTO: 092001  
AUTENTICACAO SISBB: E.BD5.A0B.0C1.B87.238

\*\*\*\*\* VIA CONTRIBUINTE \*\*\*\*\*

Transação efetuada com sucesso por: JD602217 IRMA TACED

Associação de Pais e Amigos  
dos Excepcionais  
APAE CERQUEIRA CÉSAR SP  
Esta cópia reprográfica  
conforme com o documento  
ORIGINAL

RESPONSÁVEL



APAE - ASSOCIAÇÃO DE PAIS E AMIGOS DOS EXCEPCIONAIS  
CNPJ: 04.315.690/0001-29  
Rua dos Jacarandás, 284 - Chácara Moura Leite  
Cerqueira César - SP - CEP 18760-000  
Fone/fax: (14) 3714-1377 - 9-9901-6495 - 9+9741-4879  
apaecc@hotmail.com

APAE - ASSOCIACAO DE PAIS E AMIGOS DOS EXCEPCIONAI		CC: GERAL		Folha Mensal	
CNPJ: 04.315.690/0001-29		Mensalista		Setembro de 2021	
Código	Nome do Funcionario	CBO	Departamento	Filial	
77	ALINE CAMACHO COORDENADORA PEDAGOGICA	239405	14	1	
		Admissão:		11/02/2008	
Código	Descrição	Referência	Vencimentos	Descontos	
8781	DIAS NORMAIS	30,00	3.018,69		
302	ADICIONAL DESEMPENHO E ASSIDUIDADE	15,00	452,80		
998	I.N.S.S.	9,72		337,28	
999	IMPOSTO DE RENDA	15,00		115,33	
370	VALE ALIMENTACAO - INFORMATIVA	181,00			
			Total de Vencimentos	Total de Descontos	
			3.471,49	452,61	
			Valor Líquido	3.018,88	
Salário Base	Sal. Contr. INSS	Base Calc. FGTS	FGTS do Mês	Base Calc. IRRF	Faixa IRRF
3.018,69	3.471,49	3.471,49	277,71	3.134,21	15,00

Declaro ter recebido a importância líquida discriminada neste recibo.

*Aline Camacho*  
Assinatura do Funcionário

06/10/2021  
Data

Associação de Pais e Amigos  
dos Excepcionais  
APAE CERQUEIRA CÉSAR SP  
Esta cópia é programática  
Compare com o documento  
ORIGINAL

06/10/2021 11:43

RESPONSÁVEL



### Consultas - Emissão de comprovantes

06/10/2021 - BANCO DO BRASIL - 11:40:49  
176701767 SEGUNDA VIA 0001

COMPROVANTE DE TRANSFERENCIA  
DE CONTA CORRENTE P/ CONTA CORRENTE

CLIENTE: ASSOCIACAO APAE SEC EDUCA  
AGENCIA: 1767-1 CONTA: 400.260-1

DATA DA TRANSFERENCIA 06/10/2021  
NR. DOCUMENTO 551.767.000.012.347  
VALOR TOTAL 3.018,88

\*\*\*\*\* TRANSFERIDO PARA:  
CLIENTE: ALINE CAMACHO  
AGENCIA: 1767-1 CONTA: 12.347-1  
NR. DOCUMENTO 551.767.000.400.260  
NR.AUTENTICACAO D.262.21F.FA4.E79.270

Valor Comprovado R\$ 3.018,88  
Nº do Cheque \_\_\_\_\_  
Convênio SEESP  
Nº do Convênio \_\_\_\_\_





APAE - ASSOCIAÇÃO DE PAIS E AMIGOS DOS EXCEPCIONAIS  
CNPJ: 04.315.690/0001-29  
Rua dos Jacarandás, 284 - Chácara Moura Leite  
Cerqueira César - SP - CEP 18760-000  
Fone/fax: (14) 3714-1377 - 9-9901-6495 - 9-9741-4879  
apaecc@hotmail.com

APAE - ASSOCIACAO DE PAIS E AMIGOS DOS EXCEPCIONAI		Folha Mensal			
CNPJ: 04.315.690/0001-29		Setembro de 2021			
CC: GERAL		Mensalista			
Código	Nome do Funcionário	CBO	Departamento	Fiscal	
151	ELIANA REGINA LAUREANO VENANCIO PROFESSOR APAE P2	231205	14	1	
		Admissão:	03/02/2020		
Código	Descrição	Referência	Vencimentos	Descontos	
8781	DIAS NORMAIS	30,00	3.337,19		
998	I.N.S.S.	9,54		318,48	
999	IMPOSTO DE RENDA	15,00		98,01	
370	VALE ALIMENTACAO - INFORMATIVA	181,00			
			Total de Vencimentos	Total de Descontos	
			3.337,19	416,49	
			Valor Líquido	2.920,70	
Salário Base	Sal. Contr. INSS	Base Cál. FGTS	FGTS do Mês	Base Cál. IRRF	Faixa IRRF
3.337,19	3.337,19	3.337,19	266,97	3.018,71	15,00

Declaro ter recebido a importância líquida discriminada neste recibo.

*[Assinatura]*  
Assinatura do Funcionário

6/10/21

Data

Associação de Pais e Amigos  
dos Excepcionais  
APAE CERQUEIRA CÉSAR - SP  
Esta cópia reprográfica  
Confere com o documento  
ORIGINAL

RESPONSÁVEL

06/10/2021 11:43

06/10/2021 - BANCO DO BRASIL - 11:40:49  
176701767 SEGUNDA VIA 0003

COMPROVANTE DE TRANSFERENCIA  
DE CONTA CORRENTE PARA POUPANCA

CLIENTE: ASSOCIACAO APAE SEC EDUCA  
AGENCIA: 1767-1 CONTA: 400.260-1

DATA DA TRANSFERENCIA 06/10/2021  
NR. DOCUMENTO 171.767.510.196.639  
VALOR TOTAL 1.534,79

\*\*\*\*\* TRANSFERIDO PARA:

CLIENTE: ELIANA REGINA LAUREANO  
AGENCIA: 1767-1 CONTA: 510.196.639-4  
VARIACAO DA POUPANCA 51  
NR. DOCUMENTO 171.767.000.400.260

NR.AUTENTICACAO 7.D5A.DA1.10F.9A4.55E

Creditos a partir de 04 05 2012 estao  
disciplinados pela Lei 12.703.

PARCIAL

Valor Comprovado R\$ 3.534,79

Nº do Cheque

Convênio SEESP

Nº do Convênio



APAE - ASSOCIAÇÃO DE PAIS E AMIGOS DOS EXCEPCIONAIS  
CNPJ: 04.315.690/0001-29  
Rua dos Jacarandás, 284 - Chácara Moura Leite  
Cerqueira César - SP - CEP 18760-000  
Fone/fax: (14) 3714-1377 - 9-9901-6495 - 9+9741-4879  
apaecc@hotmail.com

APAE - ASSOCIACAO DE PAIS E AMIGOS DOS EXCEPCIONAI		CNPJ: 04.315.690/0001-29		CC: GERAL		Folha Mensal	
				Mensalista		Setembro de 2021	
Código	Nome do Funcionário	CBO	Departamento	Filial			
147	FERNANDO RINALDI	231315	14	1			
PROFESSOR DE EDUCACAO FISICA		Admissão:		11/02/2019			
Código	Descrição	Referência	Vencimentos	Descontos			
8781	DIAS NORMAIS	30,00	1.668,44				
998	I.N.S.S.	8,01		133,65			
370	VALE ALIMENTACAO - INFORMATIVA	181,00					
			Total de Vencimentos	Total de Descontos			
			1.668,44	133,65			
			Valor Líquido	1.534,79			
Salário Base		Sal. Contr. INSS	Base Cál. FGTS	FGTS do Mês	Base Cál. IRRF	Faixa IRRF	
1.668,44		1.668,44	1.668,44	133,47	1.345,20	0,00	

Declaro ter recebido a importância líquida discriminada neste recibo.

Assinatura do Funcionário

Data

06/10/21

Associação de Pais e Amigos  
dos Excepcionais  
APAE CERQUEIRA CÉSAR SP  
Esta cópia reprográfica  
Conforme com o documento  
ORIGINAL

06/10/2021 11:43

06/10/2021 - BANCO DO BRASIL - 11:40:50  
176701767 SEGUNDA VIA 0001

COMPROVANTE DE TRANSFERENCIA  
DE CONTA CORRENTE P/ CONTA CORRENTE

CLIENTE: ASSOCIACAO APAE SEC EDUCA  
AGENCIA: 1767-1 CONTA: 400.260-1

DATA DA TRANSFERENCIA 06/10/2021  
NR. DOCUMENTO 551.767.000.013.711  
VALOR TOTAL 1.534,79

\*\*\*\*\* TRANSFERIDO PARA:  
CLIENTE: FERNANDO RINALDI \*  
AGENCIA: 1767-1 CONTA: 13.711-1  
NR. DOCUMENTO 551.767.000.400.260

NR. AUTENTICACAO F.F12.B0F.B87.5AA.EB6

RESPONSÁVEL

Valor Comprovado R\$ 3.534,79

Nº do Cheque

Convênio SEESP

Nº do Convênio



APAE - ASSOCIAÇÃO DE PAIS E AMIGOS DOS EXCEPCIONAIS  
CNPJ: 04.315.690/0001-29  
Rua dos Jacarandás, 284 - Chácara Moura Leite  
Cerqueira César - SP - CEP 18760-000  
Fone/fax: (14) 3714-1377 - 9-9901-6495 - 9-9741-4879  
apaecc@hotmail.com

APAE - ASSOCIACAO DE PAIS E AMIGOS DOS EXCEPCIONAIS		CNPJ: 04.315.690/0001-29		CC: GERAL		Folha Mensal	
		Mensalista				Setembro de 2021	
Código	Nome do Funcionário	Classe	Departamento	Fórmula			
101	FLAVIA APARECIDA ALVES DE OLIVEIRA PROFESSOR P2	231205	14	1	Admissão: 25/01/2012		
Código	Descrição	Referência	Vencimentos	Descontos			
8781	DIAS NORMAIS						
998	I.N.S.S.	30,00	3.337,19				
999	IMPOSTO DE RENDA	9,54		318,48			
370	VALE ALIMENTACAO - INFORMATIVA	15,00		98,01			
		181,00					
			Total de Vencimentos	Total de Descontos			
			3.337,19	416,49			
			Valor Líquido	2.920,70			
Salário Base	Sal. Contr. INSS	Base Cálculo FGTS	FGTS do Mês	Base Cálculo IRRF	Fatura IRRF		
3.337,19	3.337,19	3.337,19	266,97	3.018,71	15,00		

Declaro ter recebido a importância líquida discriminada neste recibo.  
*Flávia*  
Assinatura do Funcionário  
06/10/2021  
Data

06/10/2021 11:43

Associação de Pais e Amigos  
dos Excepcionais  
APAE CERQUEIRA CÉSAR / SP  
Esta cópia reprográfica  
Conforme com o documento  
ORIGINAL

06/10/2021 - BANCO DO BRASIL - 11:40:50  
176701767 SEGUNDA VIA 0003

COMPROVANTE DE TRANSFERENCIA  
DE CONTA CORRENTE P/ CONTA CORRENTE

CLIENTE: ASSOCIACAO APAE SEC EDUCA  
AGENCIA: 1767-1 CONTA: 400.260-1  
DATA DA TRANSFERENCIA 06/10/2021  
NR. DOCUMENTO 551.767.000.112.339  
VALOR TOTAL 2.920,70  
\*\*\*\*\* TRANSFERIDO PARA:  
CLIENTE: FLAVIA APARECIDA ALVES DE  
AGENCIA: 1767-1 CONTA: 112.339-4  
NR. DOCUMENTO 551.767.000.400.260  
NR. AUTENTICACAO 3.AF7.B5D.B32.49D.D30

RESPONSÁVEL

Valor Comprovado R\$ 2.920,70  
Nº do Cheque \_\_\_\_\_  
Convênio SEESP  
Nº do Convênio \_\_\_\_\_



APAE - ASSOCIAÇÃO DE PAIS E AMIGOS DOS EXCEPCIONAIS  
CNPJ: 04.315.690/0001-29  
Rua dos Jacarandás, 284 - Chácara Moura Leite  
Cerqueira César - SP - CEP 18760-000  
Fone/fax: (14) 3714-1377 - 9-9901-6495 - 9+9741-4879  
[apaecc@hotmail.com](mailto:apaecc@hotmail.com)

APAE - ASSOCIACAO DE PAIS E AMIGOS DOS EXCEPCIONAIS		Folha Mensal	
CNPJ: 04.315.690/0001-29	CC: GERAL	Setembro de 2021	
Mensalista			
Código	Nome do Funcionário	CBO	Departamento
52	HELENA OLIVEIRA DE LIMA BOLONHA	331110	14
	AUXILIAR DE SALA 200 HORAS	Admissão:	06/02/2006

Código	Descrição	Referência	Vencimentos	Descontos	
8781	DIAS NORMAIS	30,00	1.426,61		
302	ADICIONAL DESEMPENHO E ASSIDUIDADE	5,00	71,33		
998	I.N.S.S.	7,90		118,31	
370	VALE ALIMENTACAO - INFORMATIVA	181,00			
			Total de Vencimentos	Total de Descontos	
			1.497,94	118,31	
			Valor Líquido	1.379,63	
Salário Base	Sel. Contr. INSS	Base Calc. FGTS	FGTS do Mês	Base Calc. IRRF	Faixa IRRF
1.426,61	1.497,94	1.497,94	119,83	1.497,94	0,00

Declaro ter recebido a importância líquida discriminada neste recibo.

*Helena Oliveira de Lima Bolonha*  
Assinatura do Funcionário

6/10/2021  
Data

Associação de Pais e Amigos dos Excepcionais  
APAE CERQUEIRA CÉSAR SP  
Esta cópia reprográfica  
Conforme com o documento ORIGINAL

RESPONSÁVEL

06/10/2021 11:43

06/10/2021 - BANCO DO BRASIL - 11:40:50  
176701767 SEGUNDA VIA 0002  
COMPROVANTE DE TRANSFERENCIA  
DE CONTA CORRENTE P/ CONTA CORRENTE  
CLIENTE: ASSOCIACAO APAE SEC EDUCA  
AGENCIA: 1767-1 CONTA: 400.260-1  
DATA DA TRANSFERENCIA 06/10/2021  
NR. DOCUMENTO 551.767.000.012.357  
VALOR TOTAL 1.379,63  
\*\*\*\*\* TRANSFERIDO PARA:  
CLIENTE: HELENA OLIVEIRA L BOLONHA  
AGENCIA: 1767-1 CONTA: 12.357-9  
NR. DOCUMENTO 551.767.000.400.260  
NR. AUTENTICACAO E.063.AF4.506.C4F.449

Valor Comprovado R\$ 1.379,63  
Nº do Cheque \_\_\_\_\_  
Convênio SEESP  
Nº do Convênio \_\_\_\_\_



APAE - ASSOCIAÇÃO DE PAIS E AMIGOS DOS EXCEPCIONAIS .  
CNPJ: 04.315.690/0001-29  
Rua dos Jacarandás, 284 - Chácara Moura Leite  
Cerqueira César - SP - CEP 18760-000  
Fone/fax: (14) 3714-1377 - 9-9901-6495 - 9+9741-4879  
apaecc@hotmail.com

APAE - ASSOCIACAO DE PAIS E AMIGOS DOS EXCEPCIONAIS		CC: GERAL		Folha Mensal	
CNPJ: 04.315.690/0001-29		Mensalista		Setembro de 2021	
Código	Nome do Funcionário	CBO	Departamento	Filiai	
152	LOUZIANE RODRIGUES PRAXEDES DA SILVA L. PROFESSOR DE ARTES	231310	14	1	
		Admissão:		03/02/2020	
Código	Descrição	Referência	Vencimentos	Descontos	
8781	DIAS NORMAIS	30,00	2.634,42		
998	I.N.S.S.	8,86		233,52	
999	IMPOSTO DE RENDA	7,50		37,27	
370	VALE ALIMENTACAO - INFORMATIVA	181,00			
			Total de Vencimentos	Total de Descontos	
			2.634,42	270,79	
			Valor Líquido	2.363,63	
Salário Base	Sal. Contr. INSS	Base Cál. FGTS	FGTS do Mês	Base Cál. IRRF	Faixa IRRF
2.634,42	2.634,42	2.634,42	210,75	2.400,80	D-50

Declare ter recebido a importância líquida discriminada neste recibo.

Assinatura do Funcionário

Data

Associação de Pais e Amigos  
dos Excepcionais  
APAE CERQUEIRA CÉSAR - SP  
Esta cópia reprográfica  
Confere com o documento

ORIGINAL

RESPONSÁVEL

06/10/2021 11:43

06/10/2021 - BANCO DO BRASIL - 11:40:50  
176701767 SEGUNDA VIA 0001  
COMPROVANTE DE TRANSFERENCIA  
DE CONTA CORRENTE PARA POUPANCA

CLIENTE: ASSOCIACAO APAE SEC EDUCA  
AGENCIA: 1767-1 CONTA: 400.260-1  
DATA DA TRANSFERENCIA 06/10/2021  
NR. DOCUMENTO 171.767.510.000.016  
VALOR TOTAL 767,39  
\*\*\*\*\* TRANSFERIDO PARA:  
CLIENTE: LOUZIANE R P DA S LIM  
AGENCIA: 1767-1 CONTA: 510.000.016-X  
VARIACAO DA POUPANCA 51  
NR. DOCUMENTO 171.767.000.400.260  
NR. AUTENTICACAO 5.1DE.05B.3AA.5E4.2D6  
Creditos a partir de 04 05 2012 estao  
disciplinados pela Lei 12.703.

DARCIAL

Valor Comprovado R\$ 767,39

Nº do Cheque

Convênio SEESP

Nº do Convênio



APAE - ASSOCIAÇÃO DE PAIS E AMIGOS DOS EXCEPCIONAIS  
CNPJ: 04.315.690/0001-29  
Rua dos Jacarandás, 284 - Chácara Moura Leite  
Cerqueira César - SP - CEP 18760-000  
Fone/fax: (14) 3714-1377 - 9-9901-6495 - 9-9741-4879  
[apaecc@hotmail.com](mailto:apaecc@hotmail.com)

APAE - ASSOCIACAO DE PAIS E AMIGOS DOS EXCEPCIONAI		Folha Mensal		
CNPJ: 04.315.690/0001-29		Setembro de 2021		
CC: GERAL		Mensalista		
Código	Nome do Funcionário	CSO	Departamento	Filial
143	MAIKON JHULIO GONCALVES	331110	14	1
AUXILIAR DE SALA 200 HORAS		Admissão: 01/02/2018		
Código	Descrição	Referência	Vencimentos	Descontos
8781	DIAS NORMAIS	30,00	1.426,61	
998	I.N.S.S.	7,84		111,89
370	VALE ALIMENTACAO - INFORMATIVA	181,00		
			Total de Vencimentos	Total de Descontos
			1.426,61	111,89
			Valor Líquido	1.314,72
Salário Base	Sal. Contr. INSS	Base Calc. FGTS	FG.T.S do Mês	
1.426,61	1.426,61	1.426,61	114,12	

Declaro ter recebido a importância líquida discriminada neste recibo.

*[Assinatura]*  
Assinatura do Funcionário

06/10/21  
Data

Associação de Pais e Amigos dos Excepcionais  
APAE CERQUEIRA CESAR SP  
Esta cópia reprográfica  
Conforme com o documento ORIGINAL

RESPONSÁVEL

06/10/2021 11:43

06/10/2021 - BANCO DO BRASIL - 11:40:50  
176701767 SEGUNDA VIA 0001  
COMPROVANTE DE TRANSFERENCIA  
DE CONTA CORRENTE P/ CONTA CORRENTE

CLIENTE: ASSOCIACAO APAE SEC EDUCA  
AGENCIA: 1767-1 CONTA: 400.260-1  
DATA DA TRANSFERENCIA 06/10/2021  
NR. DOCUMENTO 551.767.000.015.355  
VALOR TOTAL 1.314,72  
\*\*\*\*\* TRANSFERIDO PARA:  
CLIENTE: MAIKON JHULIO GONCALVES  
AGENCIA: 1767-1 CONTA: 15.355-9  
NR. DOCUMENTO 551.767.000.400.260  
NR. AUTENTICACAO 7.FC8.DF5.B01.FB7.367

Valor Comprovado R\$ 1.304,72  
Nº do Cheque \_\_\_\_\_  
Convênio SEESP  
Nº do Convênio \_\_\_\_\_



APAE - ASSOCIAÇÃO DE PAIS E AMIGOS DOS EXCEPCIONAIS  
 CNPJ: 04.315.690/0001-29  
 Rua dos Jacarandás, 284 - Chácara Moura Leite  
 Cerqueira César - SP - CEP 18760-000  
 Fone/fax: (14) 3714-1377 - 9-9901-6495 - 9-9741-4879  
 apaecc@hotmail.com

APAE - ASSOCIACAO DE PAIS E AMIGOS DOS EXCEPCIONAIS		CC: GERAL		Folha Mensal		
CNPJ: 04.315.690/0001-29		Mensalista		Setembro de 2021		
Código	Nome do Funcionário	CBO	Departamento	Filia		
94	MARIA CAROLINA DAMASCENO PROFESSOR P2	231205	14	1		
		Admissão:		01/02/2011		
Código	Descrição	Referência	Vencimentos	Descontos		
8781	DIAS NORMAIS	23,00	2.558,31			
931	1/3 DAS FERIAS	33,33	259,54			
8783	DIAS FERIAS	7,00	778,61			
937	ADIANTAMENTO DE FERIAS	0,00		867,34		
812	INSS FERIAS	10,66		110,55		
821	INSS DIFERENCA FERIAS	0,00		19,85		
998	I.N.S.S.	8,77		224,38		
942	IRRF FERIAS	22,50		60,26		
999	IMPOSTO DE RENDA	7,50		30,76		
370	VALE ALIMENTACAO - INFORMATIVA	181,00				
			Total de Vencimentos	Total de Descontos		
			3.596,46	1.313,14		
			Valor Líquido	2.283,32		
Salário Base		Sal. Contr. INSS	Base Cál. FGTS	FG.T.S do Mês	Base Cál. IRRF	Faixa IRRF
3.336,92		3.596,46	3.596,46	287,71	2.314,08	7,50

Declaro ter recebido a importância líquida discriminada neste recibo.

Mariana Carolina Damasceno  
Assinatura do Funcionário

06/10/21  
Data

\*\*\* PARABÉNS PELO SEU ANIVERSÁRIO NO DIA 28 DE OUTUBRO \*\*\*

Associação de Pais e Amigos  
 dos Excepcionais  
 APAE CERQUEIRA CÉSAR SP  
 Esta cópia reprográfica  
 Confira com o documento  
 ORIGINAL

06/10/2021 11:43

06/10/2021 - BANCO DO BRASIL - 11:40:50  
 176701767 SEGUNDA VIA 0002  
 COMPROVANTE DE TRANSFERENCIA  
 DE CONTA CORRENTE P/ CONTA CORRENTE

CLIENTE: ASSOCIACAO APAE SEC EDUCA  
 AGENCIA: 1767-1 CONTA: 400.260-1  
 DATA DA TRANSFERENCIA 06/10/2021  
 NR. DOCUMENTO 551.767.000.013.072  
 VALOR TOTAL 1.534,79  
 \*\*\*\*\* TRANSFERIDO PARA:  
 CLIENTE: MARIA CAROLINA DAMASCENO  
 AGENCIA: 1767-1 CONTA: 13.072-9  
 NR. DOCUMENTO 551.767.000.400.260  
 NR. AUTENTICACAO 0.7FB.139.1FF.64B.E3E

RESPONSÁVEL

PARCIAL

Valor Comprovado R\$ 1.534,79  
 Nº do Cheque \_\_\_\_\_  
 Convênio SEE SP  
 Nº do Convênio \_\_\_\_\_



APAE - ASSOCIAÇÃO DE PAIS E AMIGOS DOS EXCEPCIONAIS  
CNPJ: 04.315.690/0001-29  
Rua dos Jacarandás, 284 - Chácara Moura Leite  
Cerqueira César - SP - CEP 18760-000  
Fone/fax: (14) 3714-1377 - 9-9901-6495 - 9+9741-4879  
apaecc@hotmail.com

APAE - ASSOCIACAO DE PAIS E AMIGOS DOS EXCEPCIONAI		Folha Mensal			
CNPJ: 04.315.690/0001-29		Setembro de 2021			
CC: GERAL		Mensalista			
Código	Nome do Funcionario	CBO	Departamento	Filial	
134	SARA CRISTIANE MOURA MARCAL PROFESSOR APAE P2	231205	14	1	
		Admissão:	01/08/2016		
Código	Descrição	Referência	Vencimentos	Descontos	
8781	DIAS NORMAIS	23,00	1.279,14		
931	1/3 DAS FERIAS	33,33	129,77		
8783	DIAS FERIAS	7,00	389,30		
937	ADIANTAMENTO DE FERIAS	0,00		473,73	
812	INSS FERIAS	8,29		42,96	
821	INSS DIFERENCA FERIAS	0,00		3,75	
998	I.N.S.S.	7,71		98,62	
942	IRRF FERIAS	7,50		2,38	
370	VALE ALIMENTACAO - INFORMATIVA	181,00			
			Total de Vencimentos	Total de Descontos	
			1.798,21	621,44	
			Valor Líquido	1.176,77	
Salário Base	Sal. Contr. INSS	Base Calc. FGTS	FGTS do Mês	Base Calc. IRRF	Faixa IRRF
1.668,44	1.798,21	1.798,21	143,85	1.176,77	0,00

Declaro ter recebido a importância líquida discriminada neste folheto.

06/10/2021

Data

Associação de Pais e Amigos  
dos Excepcionais  
APAE CERQUEIRA CÉSAR SP  
Esta cópia reprográfica  
Conforme com o documento  
ORIGINAL

RESPONSÁVEL

06/10/2021 11:43

06/10/2021 - BANCO DO BRASIL - 11:40:50  
176701767 SEGUNDA VIA 0001  
COMPROVANTE DE TRANSFERENCIA  
DE CONTA CORRENTE P/ CONTA CORRENTE

CLIENTE: ASSOCIACAO APAE SEC EDUCA  
AGENCIA: 1767-1 CONTA: 400.260-1  
DATA DA TRANSFERENCIA 06/10/2021  
NR. DOCUMENTO 556.752.000.009.052  
VALOR TOTAL 1.176,77  
\*\*\*\*\* TRANSFERIDO PARA:  
CLIENTE: SARA C MOURA MARCAL  
AGENCIA: 6752-0 CONTA: 9.052-2  
NR. DOCUMENTO 551.767.000.400.260  
NR.AUTENTICACAO 4.91C.B43.2FC.ECS.236

Valor Comprovado R\$ 1.176,77  
Nº do Cheque \_\_\_\_\_  
Convênio SEE SP  
Nº do Convênio \_\_\_\_\_

Transação efetuada com sucesso por: JD602217 IRMA TAKEDA.





FUNDO DE GARANTIA DO TEMPO DE SERVIÇO

GFIP - SEFIP 8.40

GRF - GUIA DE RECOLHIMENTO DO FGTS  
GERADA EM 04/10/2021 - 13:23:38

01-RAZÃO SOCIAL/NOME APAE ASSOCIACAO DE PAIS E AMIGOS				02-DDD/TELEFONE (0014)37141377
03-FPAS 639	04-SIMPLES 1	05-REMUNERAÇÃO 80.110,78	06-QTDE TRABALHADORES 34	07-ALÍQUOTA FGTS 8
08-CÓD RECOLHIMENTO 115	09-ID RECOLHIMENTO 017980-9	10-INSCRIÇÃO/TIPO (8) 04.315.690/0001-29	11-COMPETÊNCIA 09/2021	12-DATA DE VALIDADE 07/10/2021

13-DEPÓSITO + CONTRIB SOCIAL 6.408,88	14-ENCARGOS 0,00	15-TOTAL A RECOLHER 6.408,86
--	---------------------	---------------------------------

PARCIAL

Valor Comprovado R\$ 644,96

Nº do Cheque \_\_\_\_\_

Convênio Recurso Estadual

Nº do Convênio \_\_\_\_\_

858700000642 0886604792118

\*\*VALOR FGTS A RECOLHER ATÉ O DIA 07/10/2021\*\*

PARCIAL

Valor Comprovado R\$ 1.233,28

Nº do Cheque Dmcc RP social

Convênio \_\_\_\_\_

Nº do Convênio 02/2021

858700000642 0886604792118 007657050803 431569000012

PARCIAL

Valor Comprovado R\$ 438,45

Nº do Cheque \_\_\_\_\_

AUTENTICAÇÃO MECÂNICA

Convênio Pin social

Nº do Convênio 02/2021

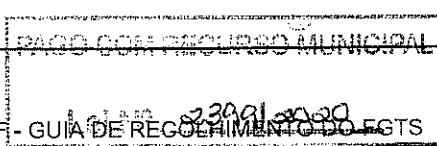
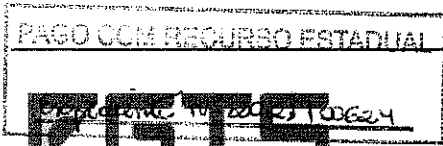

FUNDO DE GARANTIA DO TEMPO DE SERVIÇO

GFIP - SEFIP 8.40

GRF - GUIA DE RECOLHIMENTO DO FGTS  
GERADA EM 04/10/2021 - 13:23:38

PARCIAL

Valor Comprovado R\$ 797,51

Nº do Cheque \_\_\_\_\_

Convênio Stendeb

Nº do Convênio 02/2021

01-RAZÃO SOCIAL/NOME APAE ASSOCIACAO DE PAIS E AMIGOS				02-DDD/TELEFONE (0014)37141377
03-FPAS 639	04-SIMPLES 1	05-REMUNERAÇÃO 80.110,78	06-QTDE TRABALHADORES 34	07-ALÍQUOTA FGTS 8
08-CÓD RECOLHIMENTO 115	09-ID RECOLHIMENTO 017980-9	10-INSCRIÇÃO/TIPO (8) 04.315.690/0001-29	11-COMPETÊNCIA 09/2021	12-DATA DE VALIDADE 07/10/2021

13-DEPÓSITO + CONTRIB SOCIAL 6.408,86	14-ENCARGOS 0,00	15-TOTAL A RECOLHER 6.408,86
--	---------------------	---------------------------------

PARCIAL

Valor Comprovado R\$ 1.400,17

Nº do Cheque \_\_\_\_\_

Convênio SEESP

Nº do Convênio \_\_\_\_\_

858700000642 088601792118 007657050803 431569000012

PARCIAL

Valor Comprovado R\$ 797,96

Nº do Cheque \_\_\_\_\_

Convênio Dmcc RP social

Nº do Convênio 02/2021

858700000642 088601792118 007657050803 431569000012

Associação de Pais e Amigos  
dos Excepcionais  
APAE  
PEREIRA CÉSAR SP  
Esta cópia reprográfica  
Conforme com o documento  
ORIGINAL

AUTENTICAÇÃO MECÂNICA  
RESPONSÁVEL  
PARCIAL

Valor Comprovado R\$ 890,23

Nº do Cheque \_\_\_\_\_

Convênio Recurso Estadual Apae

Nº do Convênio \_\_\_\_\_

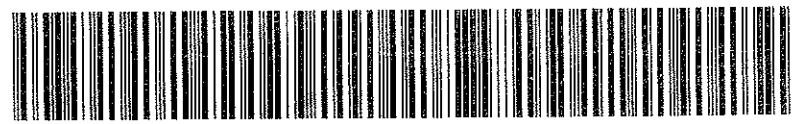

47



**Consultas - Emissão de comprovantes**

07/10/2021 - BANCO DO BRASIL - 16:01:01  
176701767 SEGUNDA VIA 0001  
COMPROVANTE DE TRANSFERENCIA  
DE CONTA CORRENTE P/ CONTA CORRENTE

CLIENTE: ASSOCIACAO APAE SEC EDUCA  
AGENCIA: 1767-1 CONTA: 400.260-1  
=====

DATA DA TRANSFERENCIA	07/10/2021
NR. DOCUMENTO	551.767.000.400.342
VALOR TOTAL	1.400,17

\*\*\*\*\* TRANSFERIDO PARA:  
CLIENTE: ASSOCIACAO APAE REC PROP  
AGENCIA: 1767-1 CONTA: 400.342-X  
NR. DOCUMENTO 551.767.000.400.260  
=====

NR. AUTENTICACAO	0.90E.23F.1BE.6D0.B55
------------------	-----------------------

Associação de Pais e Amigos  
dos Excepcionais  
APAE CERQUEIRA CÉSAR SP  
Esta cópia reprográfica  
Conferir com o documento  
**ORIGINAL**

Transação efetuada com sucesso por: JD602217 IRMA TAKEDA.

*AI* RESPONSÁVEL



Emissão de comprovantes

07/10/2021 - BANCO DO BRASIL - 15:56:42  
176701767 SEGUNDA VIA 0001

COMPROVANTE DE TRANSFERENCIA  
DE CONTA CORRENTE P/ CONTA CORRENTE

CLIENTE: ASSOCIACAO P A E C CESAR  
AGENCIA: 1767-1 CONTA: 17.278-2

DATA DA TRANSFERENCIA 07/10/2021  
NR. DOCUMENTO 551.767.000.400.342  
VALOR TOTAL 717,76

\*\*\*\*\* TRANSFERIDO PARA:

CLIENTE: ASSOCIACAO APAE REC PROP  
AGENCIA: 1767-1 CONTA: 400.342-X

NR. DOCUMENTO 551.767.000.017.278  
NR. AUTENTICACAO 7.03C.405.01B.000.21A

Associação de Pais e Amigos  
dos Excepcionais  
CERQUEIRA CÉSAR SP  
Estação reprográfica  
com o documento

Transação efetuada com sucesso por: JD602217 IRMAO ADELA

ORIGINAL

RESPONSÁVEL



Consultas - Emissão de comprovantes

07/10/2021 - BANCO DO BRASIL - 15:46:11  
176701767 SEGUNDA VIA 0002

COMPROVANTE DE TRANSFERENCIA  
DE CONTA CORRENTE P/ CONTA CORRENTE

CLIENTE: ASSOCIACAO APAE SUB IARAS  
AGENCIA: 1767-1 CONTA: 400.343-8

DATA DA TRANSFERENCIA 07/10/2021  
NR. DOCUMENTO 551.767.000.400.342  
VALOR TOTAL 738,95

\*\*\*\*\* TRANSFERIDO PARA:

CLIENTE: ASSOCIACAO APAE REC PROP  
AGENCIA: 1767-1 CONTA: 400.343-8

NR. DOCUMENTO 551.767.000.400.342  
NR.AUTENTICACAO E.288.93A.AE2419.801

Associação de Pais e Amigos  
Excepcionais  
APAE - CERQUEIRA CÉSAR SP  
Confere com o documento ORIGINAL

Transação efetuada com sucesso por: JD602217 IRMA TAKEDA

RESPONSÁVEL



Consultas - Emissão de comprovantes

07/10/2021 - BANCO DO BRASIL - 15:49:03  
176701767 SEGUNDA VIA 0001  
COMPROVANTE DE TRANSFERENCIA  
DE CONTA CORRENTE P/ CONTA CORRENTE

CLIENTE: ASSOCIACAO DE PAIS E AMIG  
AGENCIA: 1767-1 CONTA: 13.592-5  
=====

DATA DA TRANSFERENCIA 07/10/2021  
NR. DOCUMENTO 551.767.000.400.342  
VALOR TOTAL 644,96

\*\*\*\*\* TRANSFERIDO PARA:  
CLIENTE: ASSOCIACAO APAE REC PROP  
AGENCIA: 1767-1 CONTA: 400.342-X  
NR. DOCUMENTO 551.767.000.013.592

=====

NR. AUTENTICACAO E.ED2.A55.63A.04A.24A

Associação de Pais e Amigos  
dos Excepcionais  
APAE CERQUEIRA CÉSAR SP

Transação efetuada com sucesso por: JD602217 IRMA TAKE

Esta cópia reprográfica  
Confira com o documento  
ORIGINAL

RESPONSÁVEL



Consultas - Emissão de comprovantes

07/10/2021 - BANCO DO BRASIL - 15:54:36  
176701767 SEGUNDA VIA 0002

COMPROVANTE DE TRANSFERENCIA  
DE CONTA CORRENTE P/ CONTA CORRENTE

CLIENTE: ASSOCIACAO P A E C CESAR  
AGENCIA: 1767-1 CONTA: 16.562-X

DATA DA TRANSFERENCIA 07/10/2021  
NR. DOCUMENTO 551.767.000.400.342  
VALOR TOTAL 1.233,28

\*\*\*\*\* TRANSFERIDO PARA:  
CLIENTE: ASSOCIACAO APAE REC PROP  
AGENCIA: 1767-1 CONTA: 400.342-X

NR. DOCUMENTO 551.767.000.016.562  
NR. AUTENTICACAO 2.B07.0FC.D89.DD8.109

Associação de Pais e Amigos  
dos Excepcionais  
APAE CERQUEIRA CÉSAR SP  
Esta cópia reprográfica  
Confore com o documento  
ORIGINAL

Transação efetuada com sucesso por: JD602217 IRMA TAKEDA

*[Handwritten Signature]*  
RESPONSÁVEL



Consultas - Emissão de comprovantes

07/10/2021 - BANCO DO BRASIL - 15:58:21  
176701767 SEGUNDA VIA 0002  
COMPROVANTE DE TRANSFERENCIA  
DE CONTA CORRENTE P/ CONTA CORRENTE

CLIENTE: ASSOCIACAO APAE FUNDEB  
AGENCIA: 1767-1 CONTA: 400.422-1  
=====

DATA DA TRANSFERENCIA 07/10/2021  
NR. DOCUMENTO 551.767.000.400.342  
VALOR TOTAL 797,51

\*\*\*\*\* TRANSFERIDO PARA:

CLIENTE: ASSOCIACAO APAE REC PROP  
AGENCIA: 1767-1 CONTA: 400.342-X  
NR. DOCUMENTO 551.767.000.400.422

=====

NR. AUTENTICACAO 7.7FC.3F2.2D3.810.270

Associação de Pais e Amigos  
dos Excepcionais

APAE CERQUEIRA CÉSAR SP

Transação efetuada com sucesso por: JD602217 IRMA TAKEDA

Esta cópia fotográfica  
Conferir com o documento  
ORIGINAL

\_\_\_\_\_  
RESPONSÁVEL



Consultas - Emissão de comprovantes

SISBB - SISTEMA DE INFORMACOES BANCO DO BRASIL  
08/10/2021 - AUTOATENDIMENTO - 15.26.46  
1767101767 SEGUNDA VIA 0001

COMPROVANTE DE PAGAMENTO

CLIENTE: ASSOCIACAO APAE REC PROP  
AGENCIA: 1767-1 CONTA: 400.342-X  
=====

Convenio	FGTS ARRECADACAO GRF
Codigo de Barras	8587000064-2 08860179211-8 00765705080-3 43156900001-2
Data do pagamento	07/10/2021
CNPJ/CEI/CPF	04315690/0001-29
COMPETENCIA	09/2021
CODIGO RECOLHIMENTO	115
VENCIMENTO	07/10/2021
VALOR DEPOSITO	6.408,86
Valor Total	6.408,86

-----

DOCUMENTO: 100701  
AUTENTICACAO SISBB: D.738.E96.71C.AF9.2FA

Associação de Pais e Amigos  
dos Excepcionais  
APAE CERQUEIRA CÉSAR SP  
Esta cópia reprográfica  
Conforme com o documento  
ORIGINAL

Transação efetuada com sucesso por: JD602217 IRMA TAKEDA

RESPONSÁVEL





PREFEITURA MUNICIPAL DE BARUERI  
SECRETARIA DE FINANÇAS



<b>NOTA FISCAL ELETRONICA DE SERVICOS - NFE</b> A autenticidade desta Nota Fiscal Eletrônica de Serviços poderá ser confirmada na página da Prefeitura de Barueri na Internet, no Endereço: <http://www.barueri.sp.gov.br/nfe>	Data Emissão	Hora Emissão	<b>NOTA FISCAL ELETRÔNICA DE SERVICOS E FATURA</b>		
	15/10/2021	10:43	Número da Nota	Série da Nota	
	Código Autenticidade	177X.7033.6281.5852299-W		035787	
	Número RPS	Série RPS	Data RPS		
	0018259583	RP	15/10/2021		

Prestador de Serviços <b>ALELO S.A.</b> ALAMEDA XINGU, 512 - Andar 3º, 4º, 20 ALPHAVILLE CENTRO INDUSTR E EMPR / ALPHAVILLE CEP 06455-030 - BARUERI - SP CNPJ/CPF <b>04.740.876/0001-25</b> Telefone	Inscrição Municipal <b>4.44096-8</b> e-mail
--	---

Nome Tomador de Serviços <b>ASSOCIACAO DE PAIS E AMIGOS EXCEPCIONAIS</b>	CPF/CNPJ <b>04.315.690/0001-29</b>
---	---------------------------------------

Endereço	Complemento
RUA DOS JACARANDAS, 00284	ANTIGA CRECHE MUNICI

CEP	Barro	Cidade	UF
18760-000	CHACARA MOURA LEITE	Cerqueira César	SP

E-mail	APAEECC@HOTMAIL.COM				
--------	---------------------	--	--	--	--

Cidade	Descrição do Serviço	Código Serviço	Aliquota	Valor Unitário	Valor Total
1	AGENCIAMENTO, CORRETAGEM E INTERM. DE CONTR. QUAISQUER	100203219	2,00	334,47	334,47

**DISCRIMINAÇÃO DOS SERVIÇOS E INFORMAÇÕES RELEVANTES**

ALELO ALIMENTACAO = R\$ 6.322,84  
 TOTAL DE TARIFA = R\$ 334,47  
 TOTAL DE IMPOSTOS = R\$ 5,02  
 VALOR LIQUIDO DA NOTA = R\$ 6.657,31  
 Auto-retenção conf. determinado pelas INs nº 153/87, 177/87 e 107/91, art. 15.

<b>PARCIAL</b> Valor Comprovado R\$ <u>543,00</u> Nº do Cheque _____ Convênio <u>Recurso Estadual</u> Nº do Convênio _____ PAGO COM RECURSO ESTADUAL Expediente Nº <u>2021 100604</u>	<b>PARCIAL</b> Valor Comprovado R\$ <u>1.267,00</u> Nº do Cheque _____ Convênio <u>Pmcc RP Saúde</u> Nº do Convênio <u>02/2021</u> PAGO COM RECURSO MUNICIPAL Expediente Nº <u>22091 2020</u>	<b>PARCIAL</b> Valor Comprovado R\$ <u>3.447,31</u> Nº do Cheque _____ Convênio <u>SEESP</u> Nº do Convênio _____
---	---	---

VALORES DE REPASSE A TERCEIROS <b>R\$ 6.322,84</b>	Observações <b>ISSQN devido a: BARUERI-SP</b>
---	--

IRRF	PIS/PASEP	COFINS	CSLL
5,02	0,00	0,00	0,00

**VALOR TOTAL DA NOTA 6.657,31**

Fatura Nº	Valor da Fatura R\$	Forma Pagamento
182595	R\$ 6.657,31	Vcto=15/10/2021

Valor por Extensão  
 seis mil seiscentos e cinquenta e sete reais e trinta e um centavos

A autenticidade desta Nota Fiscal Eletrônica de Serviços poderá ser confirmada na página da Prefeitura de Barueri na Internet, no Endereço: http://www.barueri.sp.gov.br/nfe	Código Autenticidade <b>177X.7033.6281.5852299-W</b>
---	---

RECEBEMOS DA EMPRESA ALELO S.A. OS SERVIÇOS CONSTANTES DESTA NOTA FISCAL ELETRÔNICA DE SERVIÇOS	Associação de Pais e Amigos dos Excepcionais APAE Nº da Inscrição Municipal 05583 CERQUEIRA CÉSAR SP Cópia reprográfic Confira com o documento <b>ORIGINAL</b>
--	--

<b>PARCIAL</b> Valor Comprovado R\$ <u>724,00</u> Nº do Cheque _____ Convênio <u>Fundeb</u> Nº do Convênio _____	<b>PARCIAL</b> Valor Comprovado R\$ <u>543,00</u> Nº do Cheque _____ Convênio <u>Pmcc RP Saúde</u> Nº do Convênio <u>02/2021</u>	<b>RESPONSÁVEL</b> Valor Comprovado R\$ <u>5.390,31</u> Nº do Cheque _____ Convênio <u>Recurso Próprio Apae</u> Nº do Convênio _____
--	--	--

**Recibo do Sacado**

**Banco do Brasil | 001-9 | 00190.00009 02464.168109 02427.680174 4 87700000665731**

Cedente <b>ALELO S.A</b>			Vencimento <b>11/10/2021</b>	
Agência/Código do Cedente <b>3070 - 8 / 10335 - 7</b>	Número do Documento	Carteira / Nosso Número <b>17 / 24641681002427680</b>	(-) Valor do Documento <b>6.657,31</b>	
<b>Cobrança: 33090094</b>				
<b>Pedido(s)</b>				
Número do Pedido	Beneficiários	CNPJ Faturamento	Data Disponibilização	Valor Total
33404208	36	04315690	15/10/2021	R\$ 6.322,84
<b>Serviço(s)</b>				
Número da Cobrança	Descrição	Quantidade	Valor Unitário	Valor Total
33090094	Emissão da primeira via do Cartão	1	R\$ 6,58	R\$ 6,58
33090094	Cobrança	1	R\$ 2,45	R\$ 2,45
33090094	Disponibilização do Benefício	36	R\$ 9,04	R\$ 325,44
Sacado APAE DE CERQUEIRA CESAR RUA DOS JACARANDAS, 00284 ANTIGA CRECHE MUNICIPAL CHACARA MOURA LEITE - Cerqueira César / SP			Autenticação Mecânica	
Sacador/Avalista				

**Banco do Brasil | 001-9 | 00190.00009 02464.168109 02427.680174 4 87700000665731**

Local de Pagamento <b>Pagavel em qualquer Banco ate o vencimento.</b>					Vencimento <b>11/10/2021</b>
Cedente <b>ALELO S.A</b>					Agência/Código do Cedente <b>3070 - 8 / 10335 - 7</b>
Data de emissão <b>11/10/2021</b>	Número do Documento	Espécie Doc <b>R\$</b>	Aceite <b>N</b>	Data do Processamento <b>11/10/2021</b>	Carteira / Nosso Número <b>17 / 24641681002427680</b>
Uso do Banco <b>0</b>	Carteira <b>17</b>	Espécie <b>R\$</b>	Quantidade	Valor	(-) Valor do Documento <b>6.657,31</b>
<b>Instruções</b>					(-) Desconto
O pagamento poderá ser efetuado até 30 dias após a data de vencimento, após esta data será cancelado automaticamente e será necessário gerar nova solicitação e novo boleto.					(-) Outras Deduções
Pagamentos em CHEQUE estarão sujeitos à compensação bancária.					(+) Mora/Multa/Juros
CNPJ Beneficiário: 04.740.876/0001-25.					(+) Outros Acréscimos
Sacado APAE DE CERQUEIRA CESAR RUA DOS JACARANDAS, 00284 ANTIGA CRECHE MUNICIPAL CHACARA MOURA LEITE - Cerqueira César / SP					(=) Valor Cobrado 6.657,31
Sacador/Avalista					Código de Baixa

Autenticação Mecânica - Ficha de Compensação



Associação de Pais e Amigos  
dos Excepcionais  
APAE CERQUEIRA CÉSAR SP  
Esta cópia reprográfica  
Conforme com o documento  
**ORIGINAL**

**RESPONSÁVEL**



Consultas - Emissão de comprovantes

G3381313133126041  
13/10/2021 13:31:31

13/10/2021 - BANCO DO BRASIL - 13:31:17  
176701767 SEGUNDA VIA 0001

COMPROVANTE DE TRANSFERENCIA  
DE CONTA CORRENTE P/ CONTA CORRENTE

CLIENTE: ASSOCIACAO APAE SEC EDUCA  
AGENCIA: 1767-1 CONTA: 400.260-1

=====

DATA DA TRANSFERENCIA	13/10/2021
NR. DOCUMENTO	551.767.000.400.342
VALOR TOTAL	1.448,00

\*\*\*\*\* TRANSFERIDO PARA:

CLIENTE: ASSOCIACAO APAE REC PROP  
AGENCIA: 1767-1 CONTA: 400.260-1

NR. DOCUMENTO 551.767.000.400.260

NR. AUTENTICACAO 9.162.34A.AFC.927.082

Associação de Pais e Amigos  
dos Excepcionais  
CERQUEIRA CESAR SP  
Esta cópia reprográfica  
Conferir com o documento  
ORIGINAL

Transação efetuada com sucesso por: JD602217 IRMA TAKEDA.

RESPONSÁVEL



Consultas - Emissão de comprovantes

13/10/2021 - BANCO DO BRASIL - 11:36:06  
176701767 SEGUNDA VIA 0002

COMPROVANTE DE TRANSFERENCIA  
DE CONTA CORRENTE P/ CONTA CORRENTE

CLIENTE: ASSOCIACAO DE PAIS E AMIG  
AGENCIA: 1767-1 CONTA: 13.592-5

DATA DA TRANSFERENCIA 13/10/2021  
NR. DOCUMENTO 551.767.000.400.342  
VALOR TOTAL 543,00

\*\*\*\*\* TRANSFERIDO PARA: Associação de Pais e Amigos  
dos Excepcionais

CLIENTE: ASSOCIACAO APAE REC PROP APAE CERQUEIRA CÉSAR SP  
AGENCIA: 1767-1 CONTA: 400.342-1  
NR. DOCUMENTO 551.767.000.913.592

NR. AUTENTICACAO E.808.FD3.7AL.811.592  
Esta cópia reprográfica  
Conferir com o documento ORIGINAL

Transação efetuada com sucesso por: JD602217 IRMA TAKEDA.

  
RESPONSÁVEL



Consultas - Emissão de comprovantes

13/10/2021 - BANCO DO BRASIL - 13:19:11  
176701767 SEGUNDA VIA 0001

COMPROVANTE DE TRANSFERENCIA  
DE CONTA CORRENTE P/ CONTA CORRENTE

CLIENTE: ASSOCIACAO P A E C CESAR  
AGENCIA: 1767-1 CONTA: 16.562-X

DATA DA TRANSFERENCIA 13/10/2021  
NR. DOCUMENTO 551.767.000.400.342  
VALOR TOTAL 1.267,00

\*\*\*\*\* TRANSFERIDO PARA:  
CLIENTE: ASSOCIACAO APAE REC PROP  
AGENCIA: 1767-1 CONTA: 400.342-X  
NR. DOCUMENTO 551.767.000.016.562  
NR.AUTENTICACAO E.387.C1F.995.C20.089

Associação de Pais e Amigos  
dos Excepcionais  
APAE CERQUEIRA CÉSAR SP  
Esta cópia reprográfica  
Conforme com o documento

ORIGINAL

RESPONSÁVEL

Transação efetuada com sucesso por: JD602201 HELENA REGINA ESTEVES PELICER



Consultas - Emissão de comprovantes

13/10/2021 - BANCO DO BRASIL - 13:33:23  
176701767 SEGUNDA VIA 0001

COMPROVANTE DE TRANSFERENCIA  
DE CONTA CORRENTE P/ CONTA CORRENTE

CLIENTE: ASSOCIACAO APAE FUNDEB  
AGENCIA: 1767-1 CONTA: 400.422-1  
=====

DATA DA TRANSFERENCIA 13/10/2021  
NR. DOCUMENTO 551.767.000.400.342  
VALOR TOTAL 724,00

\*\*\*\*\* TRANSFERIDO PARA:

CLIENTE: ASSOCIACAO APAE REC PROP  
AGENCIA: 1767-1 CONTA: 400.422-X  
NR. DOCUMENTO 551.767.000.400.422

NR. AUTENTICACAO 4.A5D.438.282.CDC

Associação de Pais e Amigos  
dos Excepcionais  
APAE CERQUEIRA CÉSAR SP  
Esta cópia reprodutível  
contando como documento  
ORIGINAL

Transação efetuada com sucesso por: JD602217 IRMA TAREJA

\_\_\_\_\_  
RESPONSÁVEL



Emissão de comprovantes

13/10/2021 - BANCO DO BRASIL - 13:37:24  
176701767 SEGUNDA VIA 0001  
COMPROVANTE DE TRANSFERENCIA  
DE CONTA CORRENTE P/ CONTA CORRENTE

CLIENTE: ASSOCIACAO P A E C CESAR  
AGENCIA: 1767-1 CONTA: 17.278-2

=====

DATA DA TRANSFERENCIA	13/10/2021
NR. DOCUMENTO	551.767.000.400.342
VALOR TOTAL	543,00

\*\*\*\*\* TRANSFERIDO PARA:  
CLIENTE: ASSOCIACAO APAE REC PROP  
AGENCIA: 1767-1 CONTA: 400.342-X  
NR. DOCUMENTO 551.767.000.017.278

=====

NR. AUTENTICACAO	D.F7F.49B.FAD.FE4.564
------------------	-----------------------

Associação de Pais e Amigos  
dos Excepcionais  
APAE CERQUEIRA CÉSAR - SP

Transação efetuada com sucesso por: JD602217 IRMA MARLENE

**Cópia reprográfica  
Conferir com o documento  
ORIGINAL**

\_\_\_\_\_  
RESPONSÁVEL



Consultas - Emissão de comprovantes

13/10/2021 - BANCO DO BRASIL - 14:15:03  
176701767 0002

COMPROVANTE DE PAGAMENTO DE TITULOS

CLIENTE: ASSOCIACAO APAE REC PROP  
AGENCIA: 1767-1 CONTA: 400.342-X

=====

BANCO DO BRASIL

=====

00190000090246416810902427680174487700000665731  
BENEFICIARIO:  
ALELO S.A.  
NOME FANTASIA:  
ALELO S.A.  
CNPJ: 04.740.876/0001-25  
PAGADOR:  
APAE DE CERQUEIRA CESAR  
CNPJ: 04.315.690/0001-29

=====

NR. DOCUMENTO	101.301
NOSSO NUMERO	24641681002427680
CONVENIO	02464168
DATA DE VENCIMENTO	11/10/2021
DATA DO PAGAMENTO	13/10/2021
VALOR DO DOCUMENTO	6.657,31
VALOR COBRADO	6.657,31

=====

NR.AUTENTICACAO 4.7F3.BA9.F91.FEA.B43

=====

Central de Atendimento BB  
4004 0001 Capitais e regioes metropolitanas  
0800 729 0001 Demais localidades.  
Consultas, informacoes e servicos transacionais.

SAC BB  
0800 729 0722  
Informacoes, reclamacoes, cancelamento de produtos e servicos.

Ouvidoria  
0800 729 5678  
Reclamacoes nao solucionadas nos canais habituais agencia, SAC e demais canais de atendimento.

Atendimento a Deficientes Auditivos ou de voz  
0800 729 0088  
Informacoes, reclamacoes, cancelamento de outros produtos e servicos de Ouvidoria.

Associação de Pais e Amigos dos Excepcionais  
APAE CERQUEIRA CÉSAR SP  
Esta cópia reprográfica  
confere com o documento ORIGINAL

Transação efetuada com sucesso por: JD602217 IRMA TAKEDA.

  
RESPONSÁVEL





**MINISTÉRIO DA FAZENDA**  
**SECRETARIA DA RECEITA FEDERAL DO BRASIL**  
 Documento de Arrecadação de Receitas Federais  
**DARF IR**

02	PERÍODO DE APURAÇÃO →	30/09/2021
03	NÚMERO DO CPF OU CNPJ →	04.315.690/0001-29
04	CÓDIGO DA RECEITA →	0561
05	NÚMERO DE REFERÊNCIA →	
06	DATA DE VENCIMENTO →	20/10/2021
07	VALOR DO PRINCIPAL →	691,22
08	VALOR DA MULTA →	0,00
09	VALOR DOS JUROS E / OU ENCARGOS DL - 1.025/69 →	0,00
10	VALOR TOTAL →	691,22
11	AUTENTICAÇÃO BANCÁRIA (Somente nas 1ª e 2ª vias)	

01 NOME / TELEFONE  
 APAE - ASSOCIACAO DE PAIS E AMIGOS  
 (0014) 37141377

Veja no verso  
 Instruções para preenchimento

**ATENÇÃO**

É vedado o recolhimento de tributos administrados pela Secretaria da Receita Federal do Brasil (RFB) cujo valor total seja inferior a R\$ 10,00. Ocorrendo tal situação, adicione esse valor ao tributo de mesmo código de períodos subseqüentes, até que o total seja igual ou superior a R\$ 10,00.

Aprovado pela IN/RFB no. 736 de 2 de maio de 2007

**PARCIAL**

Valor Comprovado R\$ 224,70  
 Nº do Cheque \_\_\_\_\_  
 Convênio Recurso Estadual  
 Nº do Convênio \_\_\_\_\_

**PARCIAL**

Valor Comprovado R\$ 149,08  
 Nº do Cheque \_\_\_\_\_  
 Convênio Pm CC RP social  
 Nº do Convênio \_\_\_\_\_

**PARCIAL**

Valor Comprovado R\$ 303,72  
 Nº do Cheque \_\_\_\_\_  
 Convênio SEESP  
 Nº do Convênio \_\_\_\_\_

Corte aqui.

PAGO COM RECURSO ESTADUAL

Expediente N° 2021/20624

PAGO COM RECURSO MUNICIPAL

Lei N° 2399/2020



**MINISTÉRIO DA FAZENDA**  
**SECRETARIA DA RECEITA FEDERAL DO BRASIL**  
 Documento de Arrecadação de Receitas Federais  
**DARF IR**

02	PERÍODO DE APURAÇÃO →	30/09/2021
03	NÚMERO DO CPF OU CNPJ →	04.315.690/0001-29
04	CÓDIGO DA RECEITA →	0561
05	NÚMERO DE REFERÊNCIA →	
06	DATA DE VENCIMENTO →	20/10/2021
07	VALOR DO PRINCIPAL →	691,22
08	VALOR DA MULTA →	0,00
09	VALOR DOS JUROS E / OU ENCARGOS DL - 1.025/69 →	0,00
10	VALOR TOTAL →	691,22
11	AUTENTICAÇÃO BANCÁRIA (Somente nas 1ª e 2ª vias)	

01 NOME / TELEFONE  
 APAE - ASSOCIACAO DE PAIS E AMIGOS  
 (0014) 37141377

Veja no verso  
 Instruções para preenchimento

**ATENÇÃO**

É vedado o recolhimento de tributos administrados pela Secretaria da Receita Federal do Brasil (RFB) cujo valor total seja inferior a R\$ 10,00. Ocorrendo tal situação, adicione esse valor ao tributo de mesmo código de períodos subseqüentes, até que o total seja igual ou superior a R\$ 10,00.

Aprovado pela IN/RFB no. 736 de 2 de maio de 2007

Associação de Pais e Amigos  
 dos Excepcionais  
 APAE CERQUEIRA CÉSAR SP  
 Esta cópia reprográfica  
 Confere com o documento  
**ORIGINAL**

RESPONSÁVEL

Valor Comprovado R\$ 103,72  
 Nº do Cheque \_\_\_\_\_  
 Convênio Fundeb  
 Nº do Convênio \_\_\_\_\_



Consultas - Emissão de comprovantes

20/10/2021 - BANCO DO BRASIL - 16:13:04  
176701767 SEGUNDA VIA 0005  
COMPROVANTE DE TRANSFERENCIA  
DE CONTA CORRENTE P/ CONTA CORRENTE

CLIENTE: ASSOCIACAO APAE SEC EDUCA  
AGENCIA: 1767-1 CONTA: 400.260-1  
=====

DATA DA TRANSFERENCIA 20/10/2021  
NR. DOCUMENTO 551.767.000.400.342  
VALOR TOTAL 313,72

\*\*\*\*\* TRANSFERIDO PARA:  
CLIENTE: ASSOCIACAO APAE REC PROP  
AGENCIA: 1767-1 CONTA: 400.342-X  
NR. DOCUMENTO 551.767.000.400.260

=====

NR.AUTENTICACAO A.45A.7A0.7C6.2AC.3C

Associação de Pais e Amigos  
dos Excepcionais  
APAE CERQUEIRA CÉSAR SP  
Esta cópia reprográfica  
conferir com o documento  
ORIGINAL

Transação efetuada com sucesso por: JD602217 IRMA TAKE

\_\_\_\_\_  
RESPONSÁVEL



Consultas - Emissão de comprovantes

20/10/2021 - BANCO DO BRASIL - 16:09:00  
176701767 SEGUNDA VIA 0001  
COMPROVANTE DE TRANSFERENCIA  
DE CONTA CORRENTE P/ CONTA CORRENTE

CLIENTE: ASSOCIACAO DE PAIS E AMIG  
AGENCIA: 1767-1 CONTA: 13.592-5  
=====

DATA DA TRANSFERENCIA 20/10/2021  
NR. DOCUMENTO 551.767.000.400.342  
VALOR TOTAL 124,70

\*\*\*\*\* TRANSFERIDO PARA:  
CLIENTE: ASSOCIACAO APAE REC PROP  
AGENCIA: 1767-1 CONTA: 400.895-0  
NR. DOCUMENTO 551.767.000.013.592  
=====

NR. AUTENTICACAO 8.86E.F8E.6C3.018.813

Associação de Pais e Amigos  
dos Excepcionais  
CERQUEIRA CÉSAR SP  
Esta cópia fotográfica  
conferir com o documento  
ORIGINAL

Transação efetuada com sucesso por: JD602217 IRMA TAKEDA

RESPONSÁVEL



Consultas - Emissão de comprovantes

20/10/2021 - BANCO DO BRASIL - 16:10:49  
176701767 SEGUNDA VIA 0001

COMPROVANTE DE TRANSFERENCIA  
DE CONTA CORRENTE P/ CONTA CORRENTE

CLIENTE: ASSOCIACAO P A E C CESAR  
AGENCIA: 1767-1 CONTA: 16.562-X

=====

DATA DA TRANSFERENCIA 20/10/2021  
NR. DOCUMENTO 551.767.000.400.342  
VALOR TOTAL 149,08

\*\*\*\*\* TRANSFERIDO PARA:  
CLIENTE: ASSOCIACAO APAE REC PROP  
AGENCIA: 1767-1 CONTA: 400.342-X

NR. DOCUMENTO 551.767.000.016.562  
=====

NR.AUTENTICACAO 7.13D.791.CA4.882.34C

Transação efetuada com sucesso por: JD602217

Associação de Pais e Amigos  
das Excepcionais  
APAE GERQUEIRA CESAR SP  
Esta cópia fotográfica  
Conforme com o documento  
ORIGINAL

\_\_\_\_\_  
RESPONSÁVEL



Consultas - Emissão de comprovantes

20/10/2021 - BANCO DO BRASIL - 16:15:55  
176701767 SEGUNDA VIA 0002  
COMPROVANTE DE TRANSFERENCIA  
DE CONTA CORRENTE P/ CONTA CORRENTE

CLIENTE: ASSOCIACAO APAE FUNDEB  
AGENCIA: 1767-1 CONTA: 400.422-1

DATA DA TRANSFERENCIA 20/10/2021  
NR. DOCUMENTO 551.767.000.400.342  
VALOR TOTAL 103,72

\*\*\*\*\* TRANSFERIDO PARA:

CLIENTE: ASSOCIACAO APAE REC PROP  
AGENCIA: 1767-1 CONTA: 400.422-1  
NR. DOCUMENTO 551.767.000.400.422

NR. AUTENTICACAO 7.8D2.55E.EBD.809.DB5

Associação de Pais e Amigos  
dos Excepcionais  
APAE CERQUEIRA CÉSAR SP  
Esta cópia reprográfica  
Conferir com o documento  
ORIGINAL

Transação efetuada com sucesso por: JD602217 IRMA TAKEDA.

RESPONSÁVEL



Consultas - Emissão de comprovantes

SISBB - SISTEMA DE INFORMACOES BANCO DO BRASIL  
20/10/2021 - AUTOATENDIMENTO - 16.20.30  
1767101767 SEGUNDA VIA 0003

COMPROVANTE DE PAGAMENTO  
COMPROVANTE DE PAGAMENTO DE DARF/DARF SIMPLES  
CLIENTE: ASSOCIACAO APAE REC PROP  
AGENCIA: 1767-1 CONTA: 400.342-X

=====

AGENTE ARRECADADOR  
CNC 001 - 1767 - AGENCIA CERQUEIRA CESAR SP  
CODIGO DE BARRAS -----

-----

DATA DO PAGAMENTO	20/10/2021
PERIODO DE APURACAO	30/09/2021
NUMERO DO CPNJ	04.315.690/0001-29
CODIGO DA RECEITA	0561
NUMERO DE REFERENCIA	-----
DATA DO VENCIMENTO	20/10/2021
RECEITA BRUTA ACUMULADA	-----
PERCENTUAL	-----
VALOR DO PRINCIPAL	691,22
VALOR DA MULTA	-----
VALOR DOS JUROS	-----
VALOR TOTAL	691,22

=====

AUTENTICACAO SISBB: A.1C2.DC4.978.020.ADB  
Modelo Aprovado pela SRF - ADE  
Conjunto Corat/Cotec n. 001, DE 2006

DOCUMENTO: 102001

Associação de Pais e Amigos  
dos Excepcionais  
APAE CERQUEIRA CÉSAR SP  
Esta cópia reprográfica  
Conforme com o documento

Transação efetuada com sucesso por: JD602217 IRMA TARDAS

ORIGINAL  
*AT*  
\_\_\_\_\_  
RESPONSÁVEL

 <p>MINISTÉRIO DA PREVIDÊNCIA E ASSISTÊNCIA SOCIAL - MPAS INSTITUTO NACIONAL DO SEGURO SOCIAL - INSS</p> <p><b>GUIA DA PREVIDENCIA SOCIAL - GPS</b></p>	3-CÓDIGO DE PAGAMENTO	2305
	4-COMPETÊNCIA	09/2021
	5-IDENTIFICADOR	04.315.690/0001-29
<p>1-NOME OU RAZÃO SOCIAL / FONE / ENDEREÇO</p> <p>APAE - ASSOCIACAO DE PAIS E AMIGOS DOS EXCEPCION/ RUA DOS JACARANDAS, 284 CHACARA MOURA LEITE 18764202 CERQUEIRA CESAR - SP 1437141377</p>	6-VALOR DO INSS	1.498,88
	7-	
	8-	
2-VENCIMENTO (Uso exclusivo do INSS)	20/10/2021	9-VALOR DE OUTRAS ENTIDADES
<p>ATENÇÃO: É vedada a utilização da GPS para recolhimento de receita de valor inferior ao estipulado em Resolução publicada pelo INSS. A receita que resultar valor inferior deverá ser adicionada à contribuição ou importância correspondente nos meses subsequentes, até que o total seja igual ou superior ao valor mínimo fixado.</p>	10-ATM/MULTA E JUROS	
	11-TOTAL	1.498,88
EDUCAÇÃO ESTADO		12-AUTENTICAÇÃO BANCÁRIA

85800000014-3 98880270230-0 50431569000-8 01292021097-3



Corte aqui.

 <p>MINISTÉRIO DA PREVIDÊNCIA E ASSISTÊNCIA SOCIAL - MPAS INSTITUTO NACIONAL DO SEGURO SOCIAL - INSS</p> <p><b>GUIA DA PREVIDENCIA SOCIAL - GPS</b></p>	3-CÓDIGO DE PAGAMENTO	2305
	4-COMPETÊNCIA	09/2021
	5-IDENTIFICADOR	04.315.690/0001-29
<p>1-NOME OU RAZÃO SOCIAL / FONE / ENDEREÇO</p> <p>APAE - ASSOCIACAO DE PAIS E AMIGOS DOS EXCEPCION/ RUA DOS JACARANDAS, 284 CHACARA MOURA LEITE 18764202 CERQUEIRA CESAR - SP 1437141377</p>	6-VALOR DO INSS	1.498,88
	7-	
	8-	
2-VENCIMENTO (Uso exclusivo do INSS)	20/10/2021	9-VALOR DE OUTRAS ENTIDADES
<p>ATENÇÃO: É vedada a utilização da GPS para recolhimento de receita de valor inferior ao estipulado em Resolução publicada pelo INSS. A receita que resultar valor inferior deverá ser adicionada à contribuição ou importância correspondente nos meses subsequentes, até que o total seja igual ou superior ao valor mínimo fixado.</p>	10-ATM/MULTA E JUROS	
	11-TOTAL	1.498,88
EDUCAÇÃO ESTADO		12-AUTENTICAÇÃO BANCÁRIA

85800000014-3 98880270230-0 50431569000-8 01292021097-3



Associação de Pais e Amigos  
dos Excepcionais  
APAE - CERQUEIRA CESAR - SP  
Valor Comp. R\$ 1.498,88  
Esta cópia reprográfica  
Conforme com o documento  
Nº do Cheque  
Convênio SEESP ORIGINAL  
Nº do Convênio  
RESPONSÁVEL

An



Consultas - Emissão de comprovantes

SISBB - SISTEMA DE INFORMACOES BANCO DO BRASIL  
20/10/2021 - AUTOATENDIMENTO - 15.31.45  
1767101767 SEGUNDA VIA 0003  
COMPROVANTE DE PAGAMENTO

MINISTERIO DA PREVIDENCIA E ASSISTENCIA SOCIAL  
INSTITUTO NACIONAL DO SEGURO SOCIAL  
GUIA DA PREVIDENCIA SOCIAL - GPS

CLIENTE: ASSOCIACAO APAE SEC EDUCA  
AGENCIA: 1767-1 CONTA: 400.260-1  
=====

CODIGO DO PAGAMENTO	2305
COMPETENCIA	09/2021
IDENTIFICADOR	4315690000129
DATA DO PAGAMENTO	20/10/2021
VALOR DO INSS	1.498,88
VALOR OUTRAS ENTIDADES	0,00
VALOR ATM/JUROS/MULTA	0,00
VALOR TOTAL	1.498,88

=====

DOCUMENTO: 102001  
AUTENTICACAO SISBB: 7.271.5DA.AC4.15D.01D

\*\*\*\*\* VIA EMPREGADOR \*\*\*\*\*

SISBB - SISTEMA DE INFORMACOES BANCO DO BRASIL  
20/10/2021 - AUTOATENDIMENTO - 15.31.45  
1767101767 SEGUNDA VIA 0003  
COMPROVANTE DE PAGAMENTO

MINISTERIO DA PREVIDENCIA E ASSISTENCIA SOCIAL  
INSTITUTO NACIONAL DO SEGURO SOCIAL  
GUIA DA PREVIDENCIA SOCIAL - GPS,

CLIENTE: ASSOCIACAO APAE SEC EDUCA  
=====

CODIGO DO PAGAMENTO	2305
COMPETENCIA	09/2021
IDENTIFICADOR	4315690000129
DATA DO PAGAMENTO	20/10/2021
VALOR DO INSS	1.498,88
VALOR OUTRAS ENTIDADES	0,00
VALOR ATM/JUROS/MULTA	0,00
VALOR TOTAL	1.498,88

=====

DOCUMENTO: 102001  
AUTENTICACAO SISBB: 7.271.5DA.AC4.15D.01D

\*\*\*\*\* VIA CONTRIBUINTE \*\*\*\*\*

Transação efetuada com sucesso por: JD602217 IRMA TAKEDA.

Associação de Pais e Amigos  
dos Excepcionais  
APAE CERQUEIRA CÉSAR SP  
Esta cópia reprográfica  
Conforme com o documento  
ORIGINAL

\_\_\_\_\_  
RESPONSÁVEL





APAE - ASSOCIAÇÃO DE PAIS E AMIGOS DOS EXCEPCIONAIS  
 CNPJ: 04.315.690/0001-29  
 Rua dos Jacarandás, 284 - Chácara Moura Leite  
 Cerqueira César - SP - CEP 18760-000  
 Fone/fax: (14) 3714-1377 - 9-9901-6495 - 9-9741-4879  
 apaecc@hotmail.com

APAE - ASSOCIACAO DE PAIS E AMIGOS DOS EXCEPCIONAIS		CC: GERAL		Folha Mensal	
CNPJ: 04.315.690/0001-29		Mensalista		Outubro de 2021	
Código	Nome do Funcionario	CBO	Departamento	Filiaf	
77	ALINE CAMACHO	239405	14	1	
COORDENADORA PEDAGOGICA		Admissão:		11/02/2008	
Código	Descrição	Referência	Vencimentos	Descontos	
6781	DIAS NORMAIS	30,00	3.018,69		
302	ADICIONAL DESEMPENHO E ASSIDUIDADE	15,00	452,80		
998	I.N.S.S.	9,72		337,28	
999	IMPOSTO DE RENDA	15,00		115,33	
			Total de Vencimentos	Total de Descontos	
			3.471,49	452,61	
			Valor Líquido →	3.018,88	
Salário Base	Sal. Contr. INSS	Base Cál. FGTS	FGTS do Mês	Base Cál. IRRF	Faixa IRRF
3.018,69	3.471,49	3.471,49	277,71	3.134,21	15,00

Declaro ter recebido a importância líquida discriminada neste recibo.

09/11/2021  
 Data

Assinatura do Funcionário

\*\*\* PARABÉNS PELO SEU ANIVERSÁRIO NO DIA 09 DE NOVEMBRO \*\*\*

Associação de Pais e Amigos  
 dos Excepcionais  
 APAE - CERQUEIRA CÉSAR - SP  
 Esta cópia reprográfica  
 Conforo com o documento  
 ORIGINAL

05/11/2021 10:32

RESPONSÁVEL



Consultas - Emissão de comprovantes

05/11/2021 - BANCO DO BRASIL - 10:31:41  
 176701767 SEGUNDA VIA 0001

COMPROVANTE DE TRANSFERENCIA  
 DE CONTA CORRENTE P/ CONTA CORRENTE

CLIENTE: ASSOCIACAO APAE SEC EDUCA  
 AGENCIA: 1767-1 CONTA: 400.260-1

DATA DA TRANSFERENCIA 05/11/2021  
 NR. DOCUMENTO 551.767.000.012.347  
 VALOR TOTAL 3.018,88

\*\*\*\*\* TRANSFERIDO PARA:

CLIENTE: ALINE CAMACHO  
 AGENCIA: 1767-1 CONTA: 12.347-1  
 NR. DOCUMENTO 551.767.000.400.260

NR. AUTENTICACAO D.74A.E93.653.980.C28

Valor Comprovado R\$ 3.018,88

Nº do Cheque \_\_\_\_\_

Convênio SEE SP

Nº do Convênio \_\_\_\_\_



APAE - ASSOCIAÇÃO DE PAIS E AMIGOS DOS EXCEPCIONAIS  
CNPJ: 04.315.690/0001-29  
Rua dos Jacarandás, 284 - Chácara Moura Leite  
Cerqueira César - SP - CEP 18760-000  
Fone/fax: (14) 3714-1377 - 9-9901-6495 - 9+9741-4879  
[apaecc@hotmail.com](mailto:apaecc@hotmail.com)

APAE - ASSOCIACAO DE PAIS E AMIGOS DOS EXCEPCIONAI		CC: GERAL		Folha Mensal	
CNPJ: 04.315.690/0001-29		Mensalista		Outubro de 2021	
Código	Nome do Funcionário	CBO	Departamento	Filial	
151	ELIANA REGINA LAUREANO VENANCIO PROFESSOR APAE P2	231205 Admissão:	14	1 03/02/2020	
Código	Descrição	Referência	Vencimentos	Descontos	
8781	DIAS NORMAIS	30,00	3.337,19		
998	I.N.S.S.	9,54		318,48	
999	IMPOSTO DE RENDA	15,00		98,01	
			Total de Vencimentos	Total de Descontos	
			3.337,19	416,49	
			Valor Líquido	2.920,70	
Salário Base	Sal. Contr. INSS	Base Calc. FGTS	F.G.TS do Mês	Base Calc. IRRF	Faixa IRRF
3.337,19	3.337,19	3.337,19	266,97		

Declaro ter recebido a importância indicada e eliminada neste recibo.

*[Handwritten Signature]*  
Assinatura do Funcionário

05/11/2021  
Data

Associação de Pais e Amigos dos Excepcionais  
APAE CERQUEIRA CÉSAR SP  
Esta cópia reprograma  
Conforme com o documento  
**ORIGINAL**

RESPONSÁVEL

05/11/2021 10:32

05/11/2021 - BANCO DO BRASIL - 10:31:41  
176701767 SEGUNDA VIA 0001  
COMPROVANTE DE TRANSFERENCIA  
DE CONTA CORRENTE PARA POUPANCA  
CLIENTE: ASSOCIACAO APAE SEC EDUCA  
AGENCIA: 1767-1 CONTA: 400.260-1  
DATA DA TRANSFERENCIA 05/11/2021  
NR. DOCUMENTO 171.767.510.196.639  
VALOR TOTAL 1.534,79  
\*\*\*\*\* TRANSFERIDO PARA:  
CLIENTE: ELIANA REGINA LAUREANO  
AGENCIA: 1767-1 CONTA: 510.196.639-4  
VARIACAO DA POUPANCA 51  
NR. DOCUMENTO 171.767.000.400.260  
NR.AUTENTICACAO 2.33C.071.299.994.437  
Creditos a partir de 04 05 2012 estao  
disciplinados pela Lei 12.703.

PARCIAL  
Valor Comprovado R\$ 1.534,79  
Nº do Cheque \_\_\_\_\_  
Convênio SEESP  
Nº do Convênio \_\_\_\_\_



APAE - ASSOCIAÇÃO DE PAIS E AMIGOS DOS EXCEPCIONAIS  
CNPJ: 04.315.690/0001-29  
Rua dos Jacarandás, 284 - Chácara Moura Leite  
Cerqueira César - SP - CEP 18760-000  
Fone/fax: (14) 3714-1377 - 9-9901-6495 - 9-9741-4879  
apaecc@hotmail.com

APAE - ASSOCIACAO DE PAIS E AMIGOS DOS EXCEPCIONAI		Folha Mensal				
CNPJ: 04.315.690/0001-29		Outubro de 2021				
CC: GERAL		Mensalista				
Código	Nome do Funcionário	CBO	Departamento	Ptial		
147	FERNANDO RINALDI PROFESSOR DE EDUCACAO FISICA	231315	14	1		
		Admissão: 11/02/2019				
Código	Descrição	Referência	Vencimentos	Descontos		
8781	DIAS NORMAIS	30,00	1.668,44			
998	I.N.S.S.	8,01		133,65		
			Total de Vencimentos	Total de Descontos		
			1.668,44	133,65		
			Valor Líquido	1.534,79		
Salário Base		Sal. Contr. INSS	Base Calc. FGTS	F.G.T.S do Mês	Base Calc. IRRF	Faixa IRRF
1.668,44		1.668,44	1.668,44	133,47	1.345,20	0,00

Declaro ter recebido a importância líquida discriminada neste recibo.

Assinatura do Funcionário

Data

05/11/21

Associação de Pais e Amigos  
dos Excepcionais  
APAE CERQUEIRA CÉSAR SP  
Esta cópia reprográfica  
Conforme com o documento  
ORIGINAL

RESPONSÁVEL

05/11/2021 10:32

05/11/2021 - BANCO DO BRASIL - 10:31:41  
176701767 SEGUNDA VIA 0002

COMPROVANTE DE TRANSFERENCIA  
DE CONTA CORRENTE P/ CONTA CORRENTE

CLIENTE: ASSOCIACAO APAE SEC EDUCA  
AGENCIA: 1767-1 CONTA: 400.260-1

DATA DA TRANSFERENCIA 05/11/2021  
NR. DOCUMENTO 551.767.000.013.711  
VALOR TOTAL 1.534,79

\*\*\*\*\* TRANSFERIDO PARA:  
CLIENTE: FERNANDO RINALDI \*  
AGENCIA: 1767-1 CONTA: 13.711-1  
NR. DOCUMENTO 551.767.000.400.260

NR.AUTENTICACAO B.295.3A9.80E.6F6.E01

Valor Comprovado R\$ 1.534,79

Nº do Cheque

Convênio SEESP

Nº do Convênio



APAE - ASSOCIAÇÃO DE PAIS E AMIGOS DOS EXCEPCIONAIS  
CNPJ: 04.315.690/0001-29  
Rua dos Jacarandás, 284 - Chácara Moura Leite  
Cerqueira César - SP - CEP 18760-000  
Fone/fax: (14) 3714-1377 - 9-9901-6495 - 9-9741-4879  
apaecc@hotmail.com

APAE - ASSOCIACAO DE PAIS E AMIGOS DOS EXCEPCIONAI		CC: GERAL		Folha Mensal	
CNPJ: 04.315.690/0001-29		Mensalista		Outubro de 2021	
Código	Nome do Funcionário	CBO	Departamento	Folha	
101	FLAVIA APARECIDA ALVES DE OLIVEIRA	231205	14	1	
PROFESSOR P2		Admissão:		25/01/2012	

Código	Descrição	Referência	Vencimentos	Descostos
8781	DIAS NORMAIS	30,00	3.337,19	
998	I.N.S.S.	9,54		318,48
999	IMPOSTO DE RENDA	15,00		98,01
			Total de Vencimentos	Total de Descostos
			3.337,19	416,49
			Valor Líquido	2.920,70
Salário Base	Sal. Contr. INSS	Base Cál. FGTS	FG.T.S do Mês	Base Calc. Para IRPF
3.337,19	3.337,19	3.337,19	266,97	3.018,71

Declaro ter recebido a importância líquida discriminada neste recibo.

*Flávia*  
Assinatura do Funcionário

05/11/21  
Data

Associação de Pais e Amigos dos Excepcionais  
APAE CERQUEIRA CÉSAR SP  
Esta cópia reprográfica  
Conforme com o documento ORIGINAL

RESPONSÁVEL

05/11/2021 10:32

05/11/2021 - BANCO DO BRASIL - 10:31:42  
176701767 SEGUNDA VIA 0002  
COMPROVANTE DE TRANSFERENCIA  
DE CONTA CORRENTE P/ CONTA CORRENTE

CLIENTE: ASSOCIACAO APAE SEC EDUCA  
AGENCIA: 1767-1 CONTA: 400.260-1  
DATA DA TRANSFERENCIA 05/11/2021  
NR. DOCUMENTO 551.767.000.112.339  
VALOR TOTAL 2.920,70  
\*\*\*\*\* TRANSFERIDO PARA:  
CLIENTE: FLAVIA APARECIDA ALVES DE  
AGENCIA: 1767-1 CONTA: 112.339-4  
NR. DOCUMENTO 551.767.000.400.260  
NR.AUTENTICACAO D.2C2.FAC.7F9.D20.EC2

Valor Comprovado R\$ 2.920,70  
Nº do Cheque \_\_\_\_\_  
Convênio SEESP  
Nº do Convênio \_\_\_\_\_



APAE - ASSOCIAÇÃO DE PAIS E AMIGOS DOS EXCEPCIONAIS  
CNPJ: 04.315.690/0001-29  
Rua dos Jacarandás, 284 - Chácara Moura Leite  
Cerqueira César - SP - CEP 18760-000  
Fone/fax: (14) 3714-1377 - 9-9901-6495 - 9-9741-4879  
apaecc@hotmail.com

Código	Nome do Funcionário	CBO	Departamento	Filial
52	HELENA OLIVEIRA DE LIMA BOLONHA AUXILIAR DE SALA 200 HORAS	331110	14	1
			Admissão:	06/02/2006

Código	Descrição	Referência	Vencimentos	Descontos
8781	DIAS NORMAIS	30,00	1.426,61	
302	ADICIONAL DESEMPENHO E ASSIDUIDADE	5,00	71,33	
998	I.N.S.S.	7,90		118,31
			Total de Vencimentos	Total de Descontos
			1.497,94	118,31
			Valor Líquido →	1.379,63

Salário Base	Sal. Contr. INSS	Base Calc. FGTS	FGTS do Mês	Base Calc. IRRF	Faixa IRRF
1.426,61	1.497,94	1.497,94	119,83	1.379,63	0,00

5/11/2021  
Assinatura do Funcionário  
Data

Associação de Pais e Amigos dos Excepcionais  
APAE CERQUEIRA CÉSAR SP  
Esta cópia reprográfica  
Conferir com o documento ORIGINAL

RESPONSÁVEL

05/11/2021 10:32

05/11/2021 - BANCO DO BRASIL - 10:31:42  
176701767 SEGUNDA VIA 0003  
COMPROVANTE DE TRANSFERENCIA  
DE CONTA CORRENTE P/ CONTA CORRENTE

CLIENTE: ASSOCIACAO APAE SEC EDUCA  
AGENCIA: 1767-1 CONTA: 400.260-1  
=====

DATA DA TRANSFERENCIA 05/11/2021  
NR. DOCUMENTO 551.767.000.012.357  
VALOR TOTAL 1.379,63

\*\*\*\*\* TRANSFERIDO PARA:  
CLIENTE: HELENA OLIVEIRA L BOLONHA  
AGENCIA: 1767-1 CONTA: 12.357-9  
NR. DOCUMENTO 551.767.000.400.260  
=====

NR.AUTENTICACAO 0.C5C.F00.AA5.D67.D9A

Valor Comprovado R\$ 1.379,63  
Nº do Cheque \_\_\_\_\_  
Convênio S.E.E.S.P.  
IP do Convênio \_\_\_\_\_



APAE - ASSOCIAÇÃO DE PAIS E AMIGOS DOS EXCEPCIONAIS  
CNPJ: 04.315.690/0001-29  
Rua dos Jacarandás, 284 - Chácara Moura Leite  
Cerqueira César - SP - CEP. 18760-000  
Fone/fax: (14) 3714-1377 - 9-9901-6495 - 9+9741-4879  
apaecc@hotmail.com

APAE - ASSOCIACAO DE PAIS E AMIGOS DOS EXCEPCIONAI		Folha Mensal		
CNPJ: 04.315.690/0001-29		Outubro de 2021		
CC: GERAL		Mensalista		
Código	Nome do Funcionário	CBO	Departamento	Filial
152	LOUZIANE RODRIGUES PRAXEDES DA SILVA L. PROFESSOR DE ARTES	231310	14	1
		Admissão: 03/02/2020		
Código	Descrição	Referência	Vencimentos	Descontos
8781	DIAS NORMAIS	25,00	2.195,35	
8932	DIAS DE AUSENCIA JUSTIFICADA	5,00	439,07	
998	I.N.S.S.	8,86		233,52
999	IMPOSTO DE RENDA	7,50		37,27
			Total de Vencimentos	Total de Descontos
			2.634,42	270,79
			Valor Líquido	2.363,63
Salário Base	Sal. Contr. INSS	Base Calc. FGTS	F.G.T.S do Mês	Base Calc. IRRF
2.634,42	2.634,42	2.634,42	210,75	2.400,90

Declaro ter recebido a importância líquida discriminada neste recibo.

Assinatura do Funcionário

Data

Associação de Pais e Amigos  
dos Excepcionais  
APAE CERQUEIRA CÉSAR - SP  
Esta cópia reproduzida  
conforme o documento  
ORIGINAL

RESPONSÁVEL

05/11/2021 10:32

05/11/2021 - BANCO DO BRASIL - 10:31:42  
176701767 SEGUNDA VIA 0001  
COMPROVANTE DE TRANSFERENCIA  
DE CONTA CORRENTE PARA POUPANCA

CLIENTE: ASSOCIACAO APAE SEC EDUCA  
AGENCIA: 1767-1 CONTA: 400.260-1  
=====

DATA DA TRANSFERENCIA 05/11/2021  
NR. DOCUMENTO 171.767.510.000.016  
VALOR TOTAL 767,39

\*\*\*\*\* TRANSFERIDO PARA:  
CLIENTE: LOUZIANE R P DA S LIM  
AGENCIA: 1767-1 CONTA: 510.000.016-X  
VARIACAO DA POUPANCA 51  
NR. DOCUMENTO 171.767.000.400.260  
=====

NR.AUTENTICACAO 5.EC2.771.81C.157.01D  
Creditos a partir de 04 05 2012 estao  
disciplinados pela Lei 12.703.

PARCIAL

Valor Comprovado R\$ 767,39

Nº do Cheque \_\_\_\_\_

Convênio SE ESP

Nº do Convênio \_\_\_\_\_



APAE - ASSOCIAÇÃO DE PAIS E AMIGOS DOS EXCEPCIONAIS  
CNPJ: 04.315.690/0001-29  
Rua dos Jacarandás, 284 - Chácara Moura Leite  
Cerqueira César - SP - CEP 18760-000  
Fone/fax: (14) 3714-1377 - 9-9901-6495 - 9+9741-4879  
apaecc@hotmail.com

APAE - ASSOCIACAO DE PAIS E AMIGOS DOS EXCEPCIONAIS				
CNPJ: 04.315.690/0001-29		CC: GERAL		Folha Mensal
Mensalista			Outubro de 2021	
Código	Nome do Funcionário	CSO	Departamento	Folha
143	MAIKON JHULIO GONCALVES	331110	14	1
AUXILIAR DE SALA 200 HORAS		Admissão: 01/02/2018		
Código	Descrição	Referência	Vencimentos	Descontos
8781	DIAS NORMAIS	30,00	1.426,61	
998	I.N.S.S.	7,84		111,89
			Total de Vencimentos	Total de Descontos
			1.426,61	111,89
			Valor Líquido	1.314,72
Salário Base	Sal. Contr. INSS	Base Calc. FGTS	FGTS do Mês	Base Calc. IRPF
1.426,61	1.426,61	1.426,61	114,12	0,00

Declaro ter recebido em plena consciência o valor em este recibo.  
Assinatura do beneficiário  
Data: 05/11/21

Associação de Pais e Amigos dos Excepcionais  
APAE CERQUEIRA CÉSAR - SP  
Esta cópia reprográfica  
Conforme com o documento  
ORIGINAL

RESPONSÁVEL

05/11/2021 10:32

05/11/2021 - BANCO DO BRASIL - 10:31:42  
176701767 SEGUNDA VIA 0003  
COMPROVANTE DE TRANSFERENCIA  
DE CONTA CORRENTE P/ CONTA CORRENTE  
CLIENTE: ASSOCIACAO APAE SEC EDUCA  
AGENCIA: 1767-1 CONTA: 400.260-1  
DATA DA TRANSFERENCIA 05/11/2021  
NR. DOCUMENTO 551.767.000.015.355  
VALOR TOTAL 1.314,72  
\*\*\*\*\* TRANSFERIDO PARA:  
CLIENTE: MAIKON JHULIO GONCALVES  
AGENCIA: 1767-1 CONTA: 15.355-9  
NR. DOCUMENTO 551.767.000.400.260  
NR. AUTENTICACAO C.D68.A06.DE7.F60.675

Valor Comprovado R\$ 1.314,72  
Nº do Cheque \_\_\_\_\_  
Convênio SEESP  
Nº do Convênio \_\_\_\_\_



APAE - ASSOCIAÇÃO DE PAIS E AMIGOS DOS EXCEPCIONAIS  
CNPJ: 04.315.690/0001-29  
Rua dos Jacarandás, 284 - Chácara Moura Leite  
Cerqueira César - SP - CEP 18760-000  
Fone/fax: (14) 3714-1377 - 9-9901-6495 - 9+9741-4879  
apaecc@hotmail.com

APAE - ASSOCIACAO DE PAIS E AMIGOS DOS EXCEPCIONAI		Folha Mensal		
CNPJ: 04.315.690/0001-29		Outubro de 2021		
CC: GERAL		Mensalista		
Código	Nome do Funcionário	CBO	Departamento	Filial
94	MARIA CAROLINA DAMASCENO	231205	14	1
PROFESSOR P2		Admissão:		01/02/2011
Código	Descrição	Referência	Vencimentos	Descontos
8781	DIAS NORMAIS	30,00	3.336,92	
998	I.N.S.S.	9,54		318,44
999	IMPOSTO DE RENDA	15,00		97,97
			Total de Vencimentos	Total de Descontos
			3.336,92	416,41
			Valor Líquido	2.920,51
Salário Base	Sal. Contr. INSS	Base Calc. FGTS	FGTS de Mês	
3.336,92	3.336,92	3.336,92	266,95	

Associação de Pais e Amigos dos Excepcionais  
APAE CERQUEIRA CÉSAR SP  
Esta cópia reprográfica  
Confere com o documento ORIGINAL

Declaro ter recebido a importância líquida discriminada neste recibo.  
Assinatura do Funcionário  
Data 05/11/2021

RESPONSÁVEL

05/11/2021 10:32

05/11/2021 - BANCO DO BRASIL - 10:31:42  
176701767 SEGUNDA VIA 0001  
COMPROVANTE DE TRANSFERENCIA  
DE CONTA CORRENTE P/ CONTA CORRENTE

CLIENTE: ASSOCIACAO APAE SEC EDUCA  
AGENCIA: 1767-1 CONTA: 400.260-1  
DATA DA TRANSFERENCIA 05/11/2021  
NR. DOCUMENTO 551.767.000.013.072  
VALOR TOTAL 1.534,79  
\*\*\*\*\* TRANSFERIDO PARA:  
CLIENTE: MARIA CAROLINA DAMASCENO  
AGENCIA: 1767-1 CONTA: 13.072-9  
NR. DOCUMENTO 551.767.000.400.260  
NR. AUTENTICACAO A.869.D2B.8E2.D04.4BC

Valor Comprovado R\$ 1.534,79  
Nº do Cheque \_\_\_\_\_  
Convênio SEESP  
Nº do Convênio \_\_\_\_\_





APAE - ASSOCIAÇÃO DE PAIS E AMIGOS DOS EXCEPCIONAIS  
CNPJ: 04.315.690/0001-29  
Rua dos Jacarandás, 284 - Chácara Moura Leite  
Cerqueira César - SP - CEP 18760-000  
Fone/fax: (14) 3714-1377 - 9-9901-6495 - 9-9741-4879  
apaecc@hotmail.com

APAE - ASSOCIACAO DE PAIS E AMIGOS DOS EXCEPCIONAIS		Folha Mensal			
CNPJ: 04.315.690/0001-29		Outubro de 2021			
CC: GERAL		Mensalista			
Código	Nome do Funcionario	CBO	Departamento	Filial	
134	SARA CRISTIANE MOURA MARCAL PROFESSOR APAE P2	231205	14	1	
		Admissão: 01/08/2016			
Código	Descrição	Referência	Vencimentos	Descontos	
8781	DIAS NORMAIS	30,00	1.668,44		
998	I.N.S.S.	8,01		133,65	
			Total de Vencimentos	Total de Descontos	
			1.668,44	133,65	
			Valor Líquido	1.534,79	
Salário Base	Sal. Contr. INSS	Base Cál. FGTS	FGTS do Mês	Base Calc. IRRE	Faixa IRRE
1.668,44	1.668,44	1.668,44	133,47	1.534,79	0,00

Declaro ter recebido a importância líquida discriminada neste recibo.  
Assinatura do Funcionario  
Data 05/11/2021

Associação de Pais e Amigos dos Excepcionais  
APAE CERQUEIRA CÉSAR SP  
Esta cópia reprográfica  
Conforme com o documento ORIGINAL

RESPONSÁVEL

05/11/2021 10:32

05/11/2021 - BANCO DO BRASIL - 10:31:43  
176701767 SEGUNDA VIA 0001

COMPROVANTE DE TRANSFERENCIA  
DE CONTA CORRENTE P/ CONTA CORRENTE

CLIENTE: ASSOCIACAO APAE SEC EDUCA  
AGENCIA: 1767-1 CONTA: 400.260-1  
DATA DA TRANSFERENCIA 05/11/2021  
NR. DOCUMENTO 556.752.000.009.052  
VALOR TOTAL 1.534,79  
\*\*\*\*\* TRANSFERIDO PARA:  
CLIENTE: SARA C MOURA MARCAL  
AGENCIA: 6752-0 CONTA: 9.052-2  
NR. DOCUMENTO 551.767.000.400.260  
NR.AUTENTICACAO 6.E6C.520.16C.3E5.31B

Valor Comprovado R\$ 1.534,79  
Nº do Cheque \_\_\_\_\_  
Convênio SEESP  
Nº do Convênio \_\_\_\_\_

Transação efetuada com sucesso por: JD602217 IRMA TAKEDA.



FUNDO DE GARANTIA DO TEMPO DE SERVIÇO

GFIP - SEFIP 8.40

GRF - GUIA DE RECOLHIMENTO DO FGTS  
GERADA EM 08/11/2021 - 09:20:28

01-RAZÃO SOCIAL/NOME APAE ASSOCIACAO DE PAIS E AMIGOS				02-DDD/TELEFONE (0014)37141377	
03-FPAS 639	04-SIMPLES 1	05-REMUNERAÇÃO 81.133,42	06-QTDE TRABALHADORES 36	07-ALÍQUOTA FGTS 8	
08-CÓD RECOLHIMENTO 115	09-ID RECOLHIMENTO 017983-3	10-INSCRIÇÃO/TIPO (8) 04.315.690/0001-29	11-COMPETÊNCIA 10/2021	12-DATA DE VALIDADE 08/11/2021	

13-DEPÓSITO + CONTRIB SOCIAL Valor Comprovado R\$ <u>6.232,88</u>		14-ENCARGOS Valor Comprovado R\$ <u>1.375,87</u>	15-TOTAL A RECOLHER 6.847,66
--	--	---	---------------------------------

**PARCIAL** Valor Comprovado R\$ 6.232,88      **PARCIAL** Valor Comprovado R\$ 1.375,87      **PARCIAL** Valor Comprovado R\$ 3.399,24  
 Nº do Cheque \_\_\_\_\_ Nº do Cheque \_\_\_\_\_ Nº do Cheque \_\_\_\_\_  
 Convênio Recurso Estadual Convênio DMCC RP social Convênio SEESP  
 Nº do Convênio \_\_\_\_\_ Nº do Convênio \_\_\_\_\_ Nº do Convênio \_\_\_\_\_

858000000682-476601792110 108658053800 431569000012

PAGO COM RECURSO ESTADUAL  
Expediente Nº 2021/00624

PAGO COM RECURSO MUNICIPAL  
Lei Nº 2399/2020

AUTENTICAÇÃO MECÂNICA



FUNDO DE GARANTIA DO TEMPO DE SERVIÇO

GFIP - SEFIP 8.40

GRF - GUIA DE RECOLHIMENTO DO FGTS  
GERADA EM 08/11/2021 - 09:20:28

**PARCIAL** Valor Comprovado R\$ 3.446,72  
 Nº do Cheque \_\_\_\_\_  
 Convênio Dm Sarav  
 Nº do Convênio 02/2021

01-RAZÃO SOCIAL/NOME APAE ASSOCIACAO DE PAIS E AMIGOS				02-DDD/TELEFONE (0014)37141377	
03-FPAS 639	04-SIMPLES 1	05-REMUNERAÇÃO 81.133,42	06-QTDE TRABALHADORES 36	07-ALÍQUOTA FGTS 8	
08-CÓD RECOLHIMENTO 115	09-ID RECOLHIMENTO 017983-3	10-INSCRIÇÃO/TIPO (8) 04.315.690/0001-29	11-COMPETÊNCIA 10/2021	12-DATA DE VALIDADE 08/11/2021	

13-DEPÓSITO + CONTRIB SOCIAL Valor Comprovado R\$ <u>762,06</u>		14-ENCARGOS 356,99	15-TOTAL A RECOLHER 6.847,66
--	--	-----------------------	---------------------------------

**PARCIAL** Valor Comprovado R\$ 762,06  
 Nº do Cheque \_\_\_\_\_  
 Convênio Funab  
 Nº do Convênio 02/2021

Associação de Pais e Amigos  
 APAE Excepcionais  
 APAE CERQUEIRA CÉSAR SR  
 Esta cópia reprográfica  
 Confere com o documento  
**ORIGINAL**  
 AUTENTICAÇÃO MECÂNICA

858000000682 476601792110 108658053800 431569000012



**RESPONSÁVEL** Valor Comprovado R\$ 3.461,49  
 Nº do Cheque \_\_\_\_\_  
 Convênio Recurso Proprial Apae  
 Nº do Convênio \_\_\_\_\_



Consultas - Emissão de comprovantes

08/11/2021 - BANCO DO BRASIL - 13:34:22  
176701767 SEGUNDA VIA 0002  
COMPROVANTE DE TRANSFERENCIA  
DE CONTA CORRENTE P/ CONTA CORRENTE

CLIENTE: ASSOCIACAO APAE SEC EDUCA  
AGENCIA: 1767-1 CONTA: 400.260-1

=====

DATA DA TRANSFERENCIA	08/11/2021
NR. DOCUMENTO	551.767.000.400.342
VALOR TOTAL	1.379,24

\*\*\*\*\* TRANSFERIDO PARA:  
CLIENTE: ASSOCIACAO APAE REC PROP:  
AGENCIA: 1767-1 CONTA: 400.342-X  
NR. DOCUMENTO 551.767.000.400.260  
=====

NR. AUTENTICACAO	A.904.ED0.8C1.759.780
------------------	-----------------------

Transação efetuada com sucesso por: JD602217 IRMA TAKEDA.

A

Associação de Pais e Amigos  
dos Excepcionais  
APAE CERQUEIRA CÉSAR SP  
Esta cópia reprográfica  
Confore com o documento  
ORIGINAL  
\_\_\_\_\_  
RESPONSÁVEL



Consultas - Emissão de comprovantes

08/11/2021 - BANCO DO BRASIL - 13:26:15  
176701767 SEGUNDA VIA 0001

COMPROVANTE DE TRANSFERENCIA  
DE CONTA CORRENTE P/ CONTA CORRENTE

CLIENTE: ASSOCIACAO DE PAIS E AMIG  
AGENCIA: 1767-1 CONTA: 13.592-5

=====

DATA DA TRANSFERENCIA	08/11/2021
NR. DOCUMENTO	551.767.000.400.342
VALOR TOTAL	623,18

\*\*\*\*\* TRANSFERIDO PARA:  
CLIENTE: ASSOCIACAO APAE REC PROP  
AGENCIA: 1767-1 CONTA: 400.342-X  
NR. DOCUMENTO 551.767.000.013.592  
=====

NR. AUTENTICACAO	A.7FD.2CF.5AD.1DB.CDA
------------------	-----------------------

Transação efetuada com sucesso por: JD602217 IRMA TAKEDA.

*M*

*Associação de Pais e Amigos  
dos Excepcionais  
APAE CERQUEIRA CÉSAR SP  
Esta cópia reprográfica  
Confore com o documento  
ORIGINAL  
RESPONSÁVEL*



Consultas - Emissão de comprovantes

08/11/2021 - BANCO DO BRASIL - 13:31:47  
176701767 SEGUNDA VIA 0001

COMPROVANTE DE TRANSFERENCIA  
DE CONTA CORRENTE P/ CONTA CORRENTE

CLIENTE: ASSOCIACAO P A E C CESAR  
AGENCIA: 1767-1 CONTA: 16.562-X

=====

DATA DA TRANSFERENCIA	08/11/2021
NR. DOCUMENTO	551.767.000.400.342
VALOR TOTAL	1.175,87

\*\*\*\*\* TRANSFERIDO PARA:  
CLIENTE: ASSOCIACAO APAE REC PROP  
AGENCIA: 1767-1 CONTA: 400.342-X  
NR. DOCUMENTO 551.767.000.016.562  
=====

NR. AUTENTICACAO	B.5C5.4B2.A90.A39.704
------------------	-----------------------

Transação efetuada com sucesso por: JD602217 IRMA TAKEDA.

A

ASSOCIACAO de Pais e Amigos  
dos Excepcionais  
APAE CERQUEIRA CESAR SP  
Esta cópia reprográfica  
controle com o documento  
ORIGINAL  
RESPONSÁVEL



Consultas - Emissão de comprovantes

G3380813213071031  
08/11/2021 13:37:16

08/11/2021 - BANCO DO BRASIL - 13:36:45  
176701767 SEGUNDA VIA 0002  
COMPROVANTE DE TRANSFERENCIA  
DE CONTA CORRENTE P/ CONTA CORRENTE

CLIENTE: ASSOCIACAO APAE FUNDEB  
AGENCIA: 1767-1 CONTA: 400.422-1

=====  
DATA DA TRANSFERENCIA 08/11/2021  
NR. DOCUMENTO 551.767.000.400.342  
VALOR TOTAL 761,16

\*\*\*\*\* TRANSFERIDO PARA:  
CLIENTE: ASSOCIACAO APAE REC PROP  
AGENCIA: 1767-1 CONTA: 400.342-X  
NR. DOCUMENTO 551.767.000.400.422  
=====  
NR. AUTENTICACAO 0.78E.720.C8B.901.340

Transação efetuada com sucesso por: JD602217 IRMA TAKEDA.

At

Associação de Pais e Amigos  
dos Excepcionais  
APAE CERQUEIRA CÉSAR SP  
Esta cópia reprográfica  
Conforme com o documento  
ORIGINAL

RESPONSÁVEL

At

08/11/2021 13:43

Banco do Brasil

G3350813393863491  
08/11/2021 13:43:14



Consultas - Emissão de comprovantes

08/11/2021 - BANCO DO BRASIL - 13:42:58  
176701767 SEGUNDA VIA 0005  
COMPROVANTE DE TRANSFERENCIA  
DE CONTA CORRENTE P/ CONTA CORRENTE

CLIENTE: ASSOCIACAO APAE SUB IARAS  
AGENCIA: 1767-1 CONTA: 400.343-8

=====

DATA DA TRANSFERENCIA	08/11/2021
NR. DOCUMENTO	551.767.000.400.342
VALOR TOTAL	1.446,72

\*\*\*\*\* TRANSFERIDO PARA:  
CLIENTE: ASSOCIACAO APAE REC PROP  
AGENCIA: 1767-1 CONTA: 400.342-X  
NR. DOCUMENTO 551.767.000.400.343  
=====

NR. AUTENTICACAO	B.A0C.007.CD2.A11.MC
------------------	----------------------

Transação efetuada com sucesso por: JD602217 IRMA TAKEDA.

M

Associação de Pais e Amigos  
dos Excepcionais  
APAE CERQUEIRA CÉSAR SP  
Esta cópia reprográfica  
Confero com o documento  
ORIGINAL

RESPONSÁVEL M



Emissão de comprovantes

SISBB - SISTEMA DE INFORMACOES BANCO DO BRASIL  
09/11/2021 - AUTOATENDIMENTO - 15.04.56  
1767101767 SEGUNDA VIA 0002

COMPROVANTE DE PAGAMENTO

CLIENTE: ASSOCIACAO APAE REC PROP  
AGENCIA: 1767-1 CONTA: 400.342-X

-----  
 Convenio FGTS ARRECADACAO GRF  
 Codigo de Barras 85800000068-2 47660179211-0  
 10865805380-0 43156900001-2  
 Data do pagamento 08/11/2021  
 CNPJ/CEI/CPF 04315690/0001-29  
 COMPETENCIA 10/2021  
 CODIGO RECOLHIMENTO 115  
 VENCIMENTO 08/11/2021  
 VALOR DEPOSITO 6.847,66  
 Valor Total 6.847,66  
 -----

DOCUMENTO: 110801  
AUTENTICACAO SISBB: 5.88E.9EA.B41.EB9.110

Transação efetuada com sucesso por: JD602217 IRMA TAKEDA.

A

Associação de Pais e Amigos  
dos Excepcionais  
APAE CERQUEIRA CÉSAR SP  
Esta cópia reprográfica  
Conforme com o documento  
ORIGINAL

RESPONSÁVEL





PREFEITURA MUNICIPAL DE BARUERI

SECRETARIA DE FINANÇAS



<b>NOTA FISCAL ELETRONICA DE SERVICOS - NFE</b> A autenticidade desta Nota Fiscal Eletrônica de Serviços poderá ser confirmada na página da Prefeitura de Barueri na Internet, no Endereço: <a href="http://www.barueri.sp.gov.br/nfe">http://www.barueri.sp.gov.br/nfe</a>	Data Emissão <b>12/11/2021</b>	Hora Emissão <b>13:06</b>	<b>NOTA FISCAL ELETRÔNICA DE SERVICOS E FATURA</b>	
	Código Autenticidade <b>306T.0255.9042.0227499-V</b>		Número da Nota <b>866908</b>	Série da Nota
			Número RPS 0018441945	Série RPS RP
			Data RPS 12/11/2021	

Prestador de Serviços <b>ALELO S.A.</b> ALAMEDA XINGU, 512 - Andar 3º, 4º, 20 ALPHAVILLE CENTRO INDUST E EMPR / ALPHAVILLE CEP 06455-030 - BARUERI - SP CNPJ/CPF <b>04.740.876/0001-25</b> Telefone	Inscrição Municipal <b>4.44096-8</b> e-mail
---	---

Nome Tomador de Serviços <b>ASSOCIACAO DE PAIS E AMIGOS EXCEPCIONAIS</b>	CPF/CNPJ <b>04.315.690/0001-29</b>
---	---------------------------------------

Endereço <b>RUA DOS JACARANDAS, 00284</b>	Complemento <b>ANTIGA CRECHE MUNICI</b>
--	--

CEP <b>18760-000</b>	Bairro <b>CHACARA MOURA LEITE</b>	Cidade <b>Cerqueira César</b>	UF <b>SP</b>
-------------------------	--------------------------------------	----------------------------------	-----------------

E-mail <b>APAEEC@HOTMAIL.COM</b>
-------------------------------------

Cidade	Descrição do Serviço	Código Serviço	Alíquota	Valor Unitário	Valor Total
1	AGENCIAMENTO, CORRETAGEM E INTERM. DE CONTR. QUAISQUER	109203219	2,00	341,05	341,05

**DISCRIMINAÇÃO DOS SERVIÇOS E INFORMAÇÕES RELEVANTES**

ALELO ALIMENTACAO = R\$ 6.516,00  
 TOTAL DE TARIFA = R\$ 341,05  
 TOTAL DE IMPOSTOS = R\$ 5,12  
 VALOR LIQUIDO DA NOTA = R\$ 6.857,05  
 Auto-retenção conf. determinado pelas INs nº 153/87, 177/87 e 107/91, art. 15.

PARCIAL	PARCIAL	PARCIAL
Valor Comprovado R\$ <u>543,00</u>	Valor Comprovado R\$ <u>3.267,00</u>	Valor Comprovado R\$ <u>3.048,00</u>
Nº do Cheque _____	Nº do Cheque _____	Nº do Cheque _____
Convênio <u>Recurso Estadual</u>	Convênio <u>Pmcc RP social</u>	Convênio <u>SEESP</u>
Nº do Convênio _____	Nº do Convênio _____	Nº do Convênio _____

**PAGO COM RECURSO ESTADUAL**      **PAGO COM RECURSO MUNICIPAL**

Expediente Nº 2021/00624      Lei Nº 2399/2020

VALORES DE REPASSE A TERCEIROS <b>R\$ 6.516,00</b>	Observações <b>ISSQN devido a: BARUERI-SP</b>
---	--

IRRF	PIS/PASEP	COFINS	CSLL
5,12	0,00	0,00	0,00

Fatura Nº <b>184419</b>	Valor da Fatura R\$ <b>R\$ 6.857,05</b>	Forma Pagamento <b>Vcto=12/11/2021</b>
Valor por Extensão <b>seis mil oitocentos e cinquenta e sete reais e cinco centavos</b>		

A autenticidade desta Nota Fiscal Eletrônica de Serviços poderá ser confirmada na página da Prefeitura de Barueri na Internet, no Endereço: <a href="http://www.barueri.sp.gov.br/nfe">http://www.barueri.sp.gov.br/nfe</a>	Código Autenticidade <b>306T.0255.9042.0227499-V</b>
--	---

RECEBEMOS DA EMPRESA ALELO S.A. OS SERVIÇOS CONSTANTES DESTA NOTA FISCAL ELETRÔNICA DE SERVIÇOS	Associação de Pais e Amigos dos Excepcionais APAE CERQUEIRA CÉSAR SP Est. Cópia reprográfica Conforme com o documento <b>ORIGINAL</b> <b>RESPONSÁVEL</b>
--	--

Local _____ Data _____ Assinatura _____	<b>PARCIAL</b> Valor Comprovado R\$ <u>724,00</u> Nº do Cheque _____ Convênio <u>Sundeb</u> Nº do Convênio <u>021/2021</u>	<b>PARCIAL</b> Valor Comprovado R\$ <u>543,00</u> Nº do Cheque _____ Convênio <u>Pmcc RP saúde</u> Nº do Convênio <u>021/2021</u>	<b>PARCIAL</b> Valor Comprovado R\$ <u>3.332,05</u> Nº do Cheque _____ Convênio <u>Recurso próprio Apae</u> Nº do Convênio _____
---	--	---	--

**Recibo do Sacado**

**Banco do Brasil | 001-9 | 00190.00009 02464.168109 02468.195173 9 87990000685705**

Cedente <b>ALELO S.A</b>			09/11/2021	
Agência/Código do Cedente <b>3070 - 8 / 10335 - 7</b>	Número do Documento	Carteira / Nosso Número <b>17 / 24641681002468195</b>	(-) Valor do Documento <b>6.857,05</b>	
<b>Cobrança: 33360099</b>				
<b>Pedido(s)</b>				
Número do Pedido	Beneficiários	CNPJ Faturamento	Data Disponibilização	Valor Total
33360099	33360099	33360099	09/11/2021	6.857,05
<b>Serviço(s)</b>				
Número da Cobrança	Descrição	Quantidade	Valor Unitário	Valor Total
33360099	Cobrança			
33360099	Disponibilização do Benefício	36	R\$ 9,04	R\$ 325,44
33360099	Emissão de Carteira para o Sacado			
Sacado <b>APAE DE CERQUEIRA CESAR</b> <b>RUA DOS JACARANDAS, 00284 ANTIGA CRECHE MUNICIPAL</b> <b>CHACARA MOURA LEITE - Cerqueira César / SP</b>			Autenticação Mecânica	
Sacador/Avalista				

**Banco do Brasil | 001-9 | 00190.00009 02464.168109 02468.195173 9 87990000685705**

Local de Pagamento <b>Pagavel em qualquer Banco até o vencimento.</b>					Vencimento <b>09/11/2021</b>
Cedente <b>ALELO S.A</b>					Agência/Código do Cedente <b>3070 - 8 / 10335 - 7</b>
Data de emissão <b>09/11/2021</b>	Número do Documento	Espécie Doc <b>R\$</b>	Aceite <b>N</b>	Data do Processamento <b>09/11/2021</b>	Carteira / Nosso Número <b>17 / 24641681002468195</b>
Uso do Banco <b>0</b>	Carteira <b>17</b>	Espécie <b>R\$</b>	Quantidade	Valor	
<b>Instruções</b> <b>O pagamento poderá ser efetuado até 30 dias após a data de vencimento, após esta data será cancelado automaticamente e será necessário gerar nova solicitação e novo boleto.</b> <b>Pagamentos em CHEQUE estarão sujeitos à compensação bancária.</b> <b>CNPJ Beneficiário: 04.740.876/0001-25.</b>					(-) Desconto _____ (-) Outras Deduções _____ (+) Mora/Multa/Juros _____ (+) Outros Acréscimos _____ (=) Valor Cobrado <b>6.857,05</b>
Sacado <b>APAE DE CERQUEIRA CESAR</b> <b>RUA DOS JACARANDAS, 00284 ANTIGA CRECHE MUNICIPAL</b> <b>CHACARA MOURA LEITE - Cerqueira César / SP</b>					Código de Baixa
Sacador/Avalista					Autenticação Mecânica- Ficha de Compensação



Associação de Pais e Amigos  
dos Excepcionais  
APAE CERQUEIRA CÉSAR SP  
Esta cópia reprográfica  
Conforme com o documento  
**ORIGINAL**

RESPONSÁVEL **A**



Consultas - Emissão de comprovantes

09/11/2021 - BANCO DO BRASIL - 16:21:22  
176701767 SEGUNDA VIA 0005  
COMPROVANTE DE TRANSFERENCIA  
DE CONTA CORRENTE P/ CONTA CORRENTE

CLIENTE: ASSOCIACAO APAE SEC.EDUCA  
AGENCIA: 1767-1 CONTA: 400.260-1

=====

DATA DA TRANSFERENCIA	09/11/2021
NR. DOCUMENTO	551.767.000.400.342
VALOR TOTAL	1.448,00

\*\*\*\*\* TRANSFERIDO PARA:  
CLIENTE: ASSOCIACAO APAE REC PROP  
AGENCIA: 1767-1 CONTA: 400.342-X  
NR. DOCUMENTO 551.767.000.400.260  
=====

NR.AUTENTICACAO	5.572.21B.99E.20E.5D7
-----------------	-----------------------

Transação efetuada com sucesso por: JD602217 IRMA TAKEDA.

A

Associação de Pais e Amigos  
dos Excepcionais  
APAE CERQUEIRA CÉSAR SP  
Esta cópia reprográfica  
Conforme com o documento  
ORIGINAL

\_\_\_\_\_  
RESPONSÁVEL



Consultas - Emissão de comprovantes

09/11/2021 - BANCO DO BRASIL - 16:00:11  
176701767 SEGUNDA VIA 0005  
COMPROVANTE DE TRANSFERENCIA  
DE CONTA CORRENTE P/ CONTA CORRENTE

CLIENTE: ASSOCIACAO DE PAIS E AMIG  
AGENCIA: 1767-1 CONTA: 13.592-5

=====

DATA DA TRANSFERENCIA	09/11/2021
NR. DOCUMENTO	551.767.000.400.342
VALOR TOTAL	543,00

\*\*\*\*\* TRANSFERIDO PARA:  
CLIENTE: ASSOCIACAO APAE REC PROP  
AGENCIA: 1767-1 CONTA: 400.342-X  
NR. DOCUMENTO 551.767.000.013.592  
=====

NR. AUTENTICACAO	7.2C4.64E.3CC.3A21E2
------------------	----------------------

Transação efetuada com sucesso por: JD602217 IRMA TAKEDA.

M

Associação de Pais e Amigos  
dos Excepcionais  
APAE CERQUEIRA CÉSAR SP  
Esta cópia reprografiada  
Conferir com o documento  
ORIGINAL  
RESPONSÁVEL

09/11/2021 16:19

Banco do Brasil

G3350916127853391  
09/11/2021 16:19:38



Consultas - Emissão de comprovantes

09/11/2021 - BANCO DO BRASIL - 16:19:22  
176701767 SEGUNDA VIA 0002  
COMPROVANTE DE TRANSFERENCIA  
DE CONTA CORRENTE P/ CONTA CORRENTE

CLIENTE: ASSOCIACAO P A E C CESAR  
AGENCIA: 1767-1 CONTA: 16.562-X  
=====

DATA DA TRANSFERENCIA	09/11/2021
NR. DOCUMENTO	551.767.000.400.342
VALOR TOTAL	1.267,00

\*\*\*\*\* TRANSFERIDO PARA:  
CLIENTE: ASSOCIACAO APAE REC PRÓP  
AGENCIA: 1767-1 CONTA: 400.342-X  
NR. DOCUMENTO 551.767.000.016.562  
=====

NR. AUTENTICACAO	9.BD1.786.894.879.FDQ
------------------	-----------------------

Transação efetuada com sucesso por: JD602217 IRMA TAKEDA.

M

Associação de Pais e Amigos  
dos Excepcionais  
APAE CERQUEIRA CÉSAR SP  
Esta cópia reprodutível  
Conforme com o documento  
ORIGINAL

RESPONSÁVEL



Consultas - Emissão de comprovantes

G3350916127853391  
09/11/2021 16:25:16

09/11/2021 - BANCO DO BRASIL - 16:24:47  
176701767 SEGUNDA VIA 0001  
COMPROVANTE DE TRANSFERENCIA  
DE CONTA CORRENTE P/ CONTA CORRENTE

CLIENTE: ASSOCIACAO APAE FUNDEB  
AGENCIA: 1767-1 CONTA: 400.422-1

=====

DATA DA TRANSFERENCIA	09/11/2021
NR. DOCUMENTO	551.767.000.400.342
VALOR TOTAL	724,00

\*\*\*\*\* TRANSFERIDO PARA:  
CLIENTE: ASSOCIACAO APAE REC PROP  
AGENCIA: 1767-1 CONTA: 400.342-X  
NR. DOCUMENTO 551.767.000.400.422  
=====

NR. AUTENTICACAO	C.C27.9E6.4BC.163.DB8
------------------	-----------------------

Transação efetuada com sucesso por: JD602217 IRMA TAKEDA.

*Handwritten mark*

Associação de Pais e Amigos  
dos Excepcionais  
APAE CERQUEIRA CÉSAR SP  
Esta cópia reprográfa  
Confere com o documento  
ORIGINAL

*Handwritten mark*

RESPONSÁVEL



Consultas - Emissão de comprovantes

G3370916478751051  
09/11/2021 16:51:27

09/11/2021 - BANCO DO BRASIL - 16:50:33  
176701767 SEGUNDA VIA 0004

COMPROVANTE DE TRANSFERENCIA  
DE CONTA CORRENTE P/ CONTA CORRENTE

CLIENTE: ASSOCIACAO P A E C CESAR  
AGENCIA: 1767-1 CONTA: 17.278-2  
=====

DATA DA TRANSFERENCIA 09/11/2021  
NR. DOCUMENTO 551.767.000.400.342  
VALOR TOTAL 543,00

\*\*\*\*\* TRANSFERIDO PARA:  
CLIENTE: ASSOCIACAO APAE REC PROP  
AGENCIA: 1767-1 CONTA: 400.342-X  
NR. DOCUMENTO 551.767.000.017.278  
=====

NR. AUTENTICACAO 0.6A9.CA5.F36.344.00F

Transação efetuada com sucesso por: JD602217 IRMA TAKEDA.

*Handwritten mark*

Associação de Pais e Amigos  
dos Excepcionais  
APAE CERQUEIRA CÉSAR SP  
Esta cópia reprográfica  
Confore com o documento  
ORIGINAL

RESPONSÁVEL



## Consultas - Emissão de comprovantes

09/11/2021 - BANCO DO BRASIL - 16:57:25  
176701767 0004

## COMPROVANTE DE PAGAMENTO DE TITULOS

CLIENTE: ASSOCIACAO APAE REC PROP  
AGENCIA: 1767-1 CONTA: 400.342-X

BANCO DO BRASIL

00190000090246416810902468195173987990000685705

BENEFICIARIO:

ALELO S.A.

NOME FANTASIA:

ALELO S.A.

CNPJ: 04.740.876/0001-25

PAGADOR:

APAE DE CERQUEIRA CESAR

CNPJ: 04.315.690/0001-29

-----  
NR. DOCUMENTO 110.905  
NOSSO NUMERO 24641681002468195  
CONVENIO 02464168  
DATA DE VENCIMENTO 09/11/2021  
DATA DO PAGAMENTO 09/11/2021  
VALOR DO DOCUMENTO 6.857,05  
VALOR COBRADO 6.857,05  
-----NR.AUTENTICACAO 2.58C.554.037.606.6AC  
-----Central de Atendimento BB  
4004 0001 Capitais e regioes metropolitanas  
0800 729 0001 Demais localidades.  
Consultas, informacoes e servicos transacionais.SAC BB  
0800 729 0722  
Informacoes, reclamacoes, cancelamento de  
produtos e servicos.Ouvidoria  
0800 729 5678  
Reclamacoes nao solucionadas nos canais  
habituais agencia, SAC e demais canais de  
atendimento.Atendimento a Deficientes Auditivos ou de Fala  
0800 729 0088  
Informacoes, reclamacoes, cancelamento de cartao,  
outros produtos e servicos de Ouvidoria.

Transação efetuada com sucesso por: JD602217 IRMA TAKEDA.

Associação de Pais e Amigos  
dos Excepcionais  
APAE CERQUEIRA CESAR SP  
Esta cópia reprográfica  
Confere com o documento  
ORIGINAL

RESPONSÁVEL



 <p><b>MINISTÉRIO DA FAZENDA</b> <b>SECRETARIA DA RECEITA FEDERAL DO BRASIL</b> Documento de Arrecadação de Receitas Federais</p> <p><b>DARF IR</b></p> <p><b>01</b> NOME / TELEFONE APAE - ASSOCIACAO DE PAIS E AMIGOS (0014) 37141377</p> <p>Veja no verso Instruções para preenchimento</p> <p><b>ATENÇÃO</b> É vedado o recolhimento de tributos administrados pela Secretaria da Receita Federal do Brasil (RFB) cujo valor total seja inferior a R\$ 10,00. Ocorrendo tal situação, adicione esse valor ao tributo de mesmo código de períodos subsequentes, até que o total seja igual ou superior a R\$ 10,00. Aprovado pela IN/RFB no. 736 de 2 de maio de 2007</p>	<b>02</b> PERÍODO DE APURAÇÃO →	31/10/2021
	<b>03</b> NÚMERO DO CPF OU CNPJ →	04.315.690/0001-29
	<b>04</b> CÓDIGO DA RECEITA →	0561
	<b>05</b> NÚMERO DE REFERÊNCIA →	
	<b>06</b> DATA DE VENCIMENTO →	19/11/2021
	<b>07</b> VALOR DO PRINCIPAL →	948,69
	<b>08</b> VALOR DA MULTA →	0,00
	<b>09</b> VALOR DOS JUROS E / OU ENCARGOS DL - 1.025/69 →	0,00
	<b>10</b> VALOR TOTAL →	948,69
	<b>11</b> AUTENTICAÇÃO BANCÁRIA (Somente nas 1ª e 2ª vias)	

**PARCIAL**  
Valor Comprovado R\$ 330,55  
Nº do Cheque \_\_\_\_\_  
Convênio Recurso Estadual  
Nº do Convênio \_\_\_\_\_

**PARCIAL**  
Valor Comprovado R\$ 349,08  
Nº do Cheque \_\_\_\_\_  
Convênio PMCC RP Saúde  
Nº do Convênio \_\_\_\_\_

**PARCIAL**  
Valor Comprovado R\$ 311,30  
Nº do Cheque \_\_\_\_\_  
Convênio SEESP  
Nº do Convênio \_\_\_\_\_

Corte aqui.

**PAGO COM RECURSO ESTADUAL**  
Expediente Nº 2021/00624

**PAGO COM RECURSO MUNICIPAL**  
Lei Nº 2399/2020

 <p><b>MINISTÉRIO DA FAZENDA</b> <b>SECRETARIA DA RECEITA FEDERAL DO BRASIL</b> Documento de Arrecadação de Receitas Federais</p> <p><b>DARF IR</b></p> <p><b>01</b> NOME / TELEFONE APAE - ASSOCIACAO DE PAIS E AMIGOS (0014) 37141377</p> <p>Veja no verso Instruções para preenchimento</p> <p><b>ATENÇÃO</b> É vedado o recolhimento de tributos administrados pela Secretaria da Receita Federal do Brasil (RFB) cujo valor total seja inferior a R\$ 10,00. Ocorrendo tal situação, adicione esse valor ao tributo de mesmo código de períodos subsequentes, até que o total seja igual ou superior a R\$ 10,00. Aprovado pela IN/RFB no. 736 de 2 de maio de 2007</p>	<b>02</b> PERÍODO DE APURAÇÃO →	31/10/2021
	<b>03</b> NÚMERO DO CPF OU CNPJ →	04.315.690/0001-29
	<b>04</b> CÓDIGO DA RECEITA →	0561
	<b>05</b> NÚMERO DE REFERÊNCIA →	
	<b>06</b> DATA DE VENCIMENTO →	19/11/2021
	<b>07</b> VALOR DO PRINCIPAL →	948,69
	<b>08</b> VALOR DA MULTA →	0,00
	<b>09</b> VALOR DOS JUROS E / OU ENCARGOS DL - 1.025/69 →	0,00
	<b>10</b> VALOR TOTAL →	948,69
	<b>11</b> AUTENTICAÇÃO BANCÁRIA (Somente nas 1ª e 2ª vias)	

**PARCIAL**  
Valor Comprovado R\$ 341,60  
Nº do Cheque \_\_\_\_\_  
Convênio Stimellb  
Nº do Convênio 021/2021

**PARCIAL**  
Valor Comprovado R\$ 355,78  
Nº do Cheque \_\_\_\_\_  
Convênio PMCC RP Saúde  
Nº do Convênio 021/2021

**PARCIAL**  
Valor Comprovado R\$ 6036  
Nº do Cheque \_\_\_\_\_  
Convênio Pm Saúde  
Nº do Convênio 021/2021

Associação de Pais e Amigos dos Excepcionais  
APAE CESAREIRA CÉSAR SP  
Esta cópia reprográfica  
Conforme com o documento ORIGINAL

2021 11:50

Banco do Brasil

G3381911370188691  
19/11/2021 11:50:28



Consultas - Emissão de comprovantes

19/11/2021 - BANCO DO BRASIL - 11:50:10  
176701767 SEGUNDA VIA 0001  
COMPROVANTE DE TRANSFERENCIA  
DE CONTA CORRENTE P/ CONTA CORRENTE

CLIENTE: ASSOCIACAO APAE SEC. EDUCA  
AGENCIA: 1767-1 CONTA: 400.260-1  
=====

DATA DA TRANSFERENCIA 19/11/2021  
NR. DOCUMENTO 551.767.000.400.342  
VALOR TOTAL 311,32

\*\*\*\*\* TRANSFERIDO PARA:

CLIENTE: ASSOCIACAO APAE REC PROP  
AGENCIA: 1767-1 CONTA: 400.342-X  
NR. DOCUMENTO 551.767.000.400.260

=====

NR. AUTENTICACAO 7.6CB.EE9.CD0.E19.A8A

Transação efetuada com sucesso por: JD602217 IRMA TAKEDA.

*M*

Associação de Pais e Amigos  
dos Excepcionais  
APAE CERQUEIRA CÉSAR SP  
Esta cópia reprográfica  
Confire com o documento  
ORIGINAL

RESPONSÁVEL *[Assinatura]*

2021 11:40

Banco do Brasil

G3381911370188691  
19/11/2021 11:40:12



Consultas - Emissão de comprovantes

19/11/2021 - BANCO DO BRASIL - 11:39:58  
176701767 SEGUNDA VIA 0002  
COMPROVANTE DE TRANSFERENCIA  
DE CONTA CORRENTE P/ CONTA CORRENTE

CLIENTE: ASSOCIACAO DE PAIS E AMIG  
AGENCIA: 1767-1 CONTA: 13.592-5  
=====

DATA DA TRANSFERENCIA	19/11/2021
NR. DOCUMENTO	551.767.000.400.342
VALOR TOTAL	130,55

\*\*\*\*\* TRANSFERIDO PARA:  
CLIENTE: ASSOCIACAO APAE REC PROP;  
AGENCIA: 1767-1 CONTA: 400.342-X  
NR. DOCUMENTO 551.767.000.013.592  
=====

NR.AUTENTICACAO	0.72E.EF1.20C.556.À66
-----------------	-----------------------

Transação efetuada com sucesso por: JD602217 IRMA TAKEDA. *h*

Associação de Pais e Amigos  
dos Excepcionais  
APAE CERQUEIRA CÉSAR SP  
Esta cópia reprográfica  
Conferir com o documento  
ORIGINAL

\_\_\_\_\_  
RESPONSÁVEL *h*

2021 11:47

Banco do Brasil

G3381911370188691  
19/11/2021 11:47:15



Consultas - Emissão de comprovantes

19/11/2021 - BANCO DO BRASIL - 11:46:54  
176701767 SEGUNDA VIA 0002  
COMPROVANTE DE TRANSFERENCIA  
DE CONTA CORRENTE P/ CONTA CORRENTE

CLIENTE: ASSOCIACAO P A E C CESAR  
AGENCIA: 1767-1 CONTA: 16.562-X  
=====

DATA DA TRANSFERENCIA 19/11/2021  
NR. DOCUMENTO 551.767.000.400.342  
VALOR TOTAL 149,08

\*\*\*\*\* TRANSFERIDO PARA:  
CLIENTE: ASSOCIACAO APAE REC PROP  
AGENCIA: 1767-1 CONTA: 400.342-X  
NR. DOCUMENTO 551.767.000.016.562  
=====

NR. AUTENTICACAO F. CD2. ED5. 1E0. 2AF. 906

Transação efetuada com sucesso por: JD602217 IRMÃ TAKEDA.

Al

Associação de Pais e Amigos  
dos Excepcionais  
APAE CERQUEIRA CÉSAR SP  
Esta cópia reprográfica  
Confere com o documento  
ORIGINAL

RESPONSÁVEL

Al

2021 11:53

Banco do Brasil

G3381911370188691  
19/11/2021 11:53:28



Consultas - Emissão de comprovantes

19/11/2021 - BANCO DO BRASIL - 11:52:35  
176701767 SEGUNDA VIA 0001  
COMPROVANTE DE TRANSFERENCIA  
DE CONTA CORRENTE P/ CONTA CORRENTE

CLIENTE: ASSOCIACAO APAE FUNDEB  
AGENCIA: 1767-1 CONTA: 400.422-1  
=====

DATA DA TRANSFERENCIA	19/11/2021
NR. DOCUMENTO	551.767.000.400.342
VALOR TOTAL	141,60

\*\*\*\*\* TRANSFERIDO PARA:  
CLIENTE: ASSOCIACAO APAE REC PROP  
AGENCIA: 1767-1 CONTA: 400.342-X  
NR. DOCUMENTO 551.767.000.400.422  
=====

NR.AUTENTICACAO F.837.FCA.A6C.C45.10B

Transação efetuada com sucesso por: JD602217 IRMA TAKEDA. *IR*

Associação de Pais e Amigos  
dos Excepcionais  
APAE CERQUEIRA CÉSAR SP  
Esta cópia reprográfica  
Conferir com o documento  
ORIGINAL

*IR*  
\_\_\_\_\_  
RESPONSÁVEL

19/11/2021 13:10

Banco do Brasil

G3371913062693781  
19/11/2021 13:10:13



Consultas - Emissão de comprovantes

19/11/2021 - BANCO DO BRASIL - 13:09:52  
176701767 SEGUNDA VIA 0002  
COMPROVANTE DE TRANSFERENCIA  
DE CONTA CORRENTE P/ CONTA CORRENTE

CLIENTE: ASSOCIACAO P A E C CESAR  
AGENCIA: 1767-1 CONTA: 17.278-2  
=====

DATA DA TRANSFERENCIA	19/11/2021
NR. DOCUMENTO	551.767.000.400.342
VALOR TOTAL	155,78

\*\*\*\*\* TRANSFERIDO PARA:  
CLIENTE: ASSOCIACAO APAE REC PROP  
AGENCIA: 1767-1 CONTA: 400.342-X  
NR. DOCUMENTO 551.767.000.017.278  
=====

NR. AUTENTICACAO	3.D4F.3A3.684.F7C.PSE
------------------	-----------------------

Transação efetuada com sucesso por: JD602217 IRMA TAKEDA.

A

Associação de Pais e Amigos  
dos Excepcionais  
APAE CERQUEIRA CÉSAR SP  
Esta cópia reprográfica  
Confere com o documento  
ORIGINAL

PROIBIDA A REPRODUÇÃO



Consultas - Emissão de comprovantes

19/11/2021 - BANCO DO BRASIL - 13:11:33  
176701767 SEGUNDA VIA 0002  
COMPROVANTE DE TRANSFERENCIA  
DE CONTA CORRENTE P/ CONTA CORRENTE

CLIENTE: ASSOCIACAO APAE SUB IARAS  
AGENCIA: 1767-1 CONTA: 400.343-8

=====

DATA DA TRANSFERENCIA	19/11/2021
NR. DOCUMENTO	551.767.000.400.342
VALOR TOTAL	60,36

\*\*\*\*\* TRANSFERIDO PARA:  
CLIENTE: ASSOCIACAO APAE REC PROP  
AGENCIA: 1767-1 CONTA: 400.342-X  
NR. DOCUMENTO 551.767.000.400.343  
=====

NR.AUTENTICACAO	F.835.59C.44A.FDB.F04
-----------------	-----------------------

Transação efetuada com sucesso por: JD602217 IRMA TAKEDA.

A

Associação de Pais e Amigos  
dos Excepcionais  
APAE CERQUEIRA CÉSAR SP  
Esta cópia reprográfiada  
Conforme com o documento  
ORIGINAL

\_\_\_\_\_  
RESPONSÁVEL

A



Consultas - Emissão de comprovantes

SISBB - SISTEMA DE INFORMACOES BANCO DO BRASIL  
19/11/2021 - AUTOATENDIMENTO - 13.18.40  
1767101767 SEGUNDA VIA 0003

COMPROVANTE DE PAGAMENTO

COMPROVANTE DE PAGAMENTO DE DARF/DARF SIMPLES  
CLIENTE: ASSOCIACAO APAE REC PROP  
AGENCIA: 1767-1 CONTA: 400.342-X

=====

AGENTE ARRECADADOR  
CNC 001 - 1767 - AGENCIA CERQUEIRA CESAR SP  
CODIGO DE BARRAS -----

-----

DATA DO PAGAMENTO	19/11/2021
PERIODO DE APURACAO	31/10/2021
NUMERO DO CPNJ	04.315.690/0001-29
CODIGO DA RECEITA	0561
NUMERO DE REFERENCIA	-----
DATA DO VENCIMENTO	19/11/2021
RECEITA BRUTA ACUMULADA	-----
PERCENTUAL	-----
VALOR DO PRINCIPAL	948,69
VALOR DA MULTA	-----
VALOR DOS JUROS	-----
VALOR TOTAL	948,69

=====

AUTENTICACAO SISBB: 1.515.7C6.BBA.808.E84  
Modelo Aprovado pela SRF - ADE  
Conjunto Corat/Cotec n. 001,DE 2006

=====

DOCUMENTO: 111901

Transação efetuada com sucesso por: JD802217 IRMA TAKEDA.

A7

Associação de Pais e Amigos  
dos Excepcionais  
APAE CERQUEIRA CÉSAR SP  
Esta cópia reprográfica  
Confore com o documento  
ORIGINAL

\_\_\_\_\_  
RESPONSÁVEL

A7





# Receita Federal

# Documento de Arrecadação de Receitas Federais

CNPJ  
**04.315.690/0001-29**

Razão Social  
**ASSOCIACAO DE PAIS E AMIGOS DOS EXCEPCIONAIS DE CE**

Período de Apuração  
**Outubro/2021**

Data de Vencimento  
**19/11/2021**

Número do Documento  
**07.16.21308.7204484-9**

Pagar este documento até  
**19/11/2021**

Observações  
**Nº Recibo Declaração: 5000007982859**

Valor Total do Documento  
**9.959,53**

### Composição do Documento de Arrecadação

Código	Denominação	Principal	Multa	Juros	Total
1082	CONTR PREV DESCONTA SEGURADO-EMPREGADO/AVULSO 01 CP SEGURADOS - EMPREGADOS/AVULSO PA:10/2021 Vencimento:19/11/2021	7.157,53			7.157,53
1099	CP SEGURADOS - CONTRIBUINTES INDIVIDUAIS - 20 02 CP SEGURADOS - CONTRIBUINTES INDIVIDUAIS - 20% PA:10/2021 Vencimento:19/11/2021	2.802,00			2.802,00
<b>Totais</b>		<b>9.959,53</b>			<b>9.959,53</b>

**PARCIAL**  
Valor Comprovado R\$ 714,96  
Nº do Cheque \_\_\_\_\_  
Convênio Recurso Estadual  
Nº do Convênio \_\_\_\_\_

**PARCIAL**  
Valor Comprovado R\$ 1.029,21  
Nº do Cheque \_\_\_\_\_  
Convênio Pmcc RP social  
Nº do Convênio \_\_\_\_\_

**PARCIAL**  
Valor Comprovado R\$ 2.802,00  
Nº do Cheque \_\_\_\_\_  
Convênio CMOCA  
Nº do Convênio \_\_\_\_\_

**PAGO COM RECURSO ESTADUAL**  
Expediente Nº 2021/00024

**PAGO COM RECURSO MUNICIPAL**  
Lei Nº 2399/2000

**PARCIAL**  
Valor Comprovado R\$ 1.487,38  
Nº do Cheque \_\_\_\_\_  
Convênio SEESP  
Nº do Convênio \_\_\_\_\_

**PARCIAL**  
Valor Comprovado R\$ 847,84  
Nº do Cheque \_\_\_\_\_  
Convênio Fundo  
Nº do Convênio \_\_\_\_\_

**PARCIAL**  
Valor Comprovado R\$ 837,33  
Nº do Cheque \_\_\_\_\_  
Convênio Pmcc RP Saúde  
Nº do Convênio 021/2020

SENDER (Versão:5.0.5)

Página: 1/1

8588000099 7 59530385213 3 23071621308 1 72044849818 8

**AUTENTICAÇÃO MECÂNICA**

### Documento de Arrecadação de Receitas Federais

8588000099 7 59530385213 3 23071621308 1 72044849818 8



CNPJ:  
Número:  
Pagar até:  
Valor:

Associação de Pais e Amigos dos Excepcionais de Ceará  
CNPJ: 04.315.690/0001-29  
Número: 07.16.21308.7204484-9  
Pagar até: 19/11/2021  
Valor: 9.959,53  
**ORIGINAL**

Pague com o PIX



Valor Comprovado R\$ 2.247,01

Nº do Cheque \_\_\_\_\_

Convênio Pm Saude

RESPONSÁVEL

*[Handwritten Signature]*

2021 13:28

Banco do Brasil

G3371913062693781  
19/11/2021 13:28:38



Consultas - Emissão de comprovantes

19/11/2021 - BANCO DO BRASIL - 13:28:20  
176701767 SEGUNDA VIA 0003  
COMPROVANTE DE TRANSFERENCIA  
DE CONTA CORRENTE P/ CONTA CORRENTE

CLIENTE: ASSOCIACAO APAE SEC EDUCA  
AGENCIA: 1767-1 CONTA: 400.260-1  
=====

DATA DA TRANSFERENCIA 19/11/2021  
NR. DOCUMENTO 551.767.000.400.342  
VALOR TOTAL 1.487,38

\*\*\*\*\* TRANSFERIDO PARA:

CLIENTE: ASSOCIACAO APAE REC PROP  
AGENCIA: 1767-1 CONTA: 400.342-X  
NR. DOCUMENTO 551.767.000.400.260  
=====

NR.AUTENTICACAO 9.CE5.581.5CB.E86.500

Transação efetuada com sucesso por: JD602217 IRMA TAKEDA.

A7

Associação de Pais e Amigos  
dos Excepcionais  
APAE CERQUEIRA CÉSAR SP  
Esta cópia reprográfica  
Confore com o documento  
ORIGINAL

RESPONSÁVEL 

A7

2021 13:23

Banco do Brasil

G3371913062693781  
19/11/2021 13:22:58



Consultas - Emissão de comprovantes

19/11/2021 - BANCO DO BRASIL - 13:22:41  
176701767 SEGUNDA VIA 0001  
COMPROVANTE DE TRANSFERENCIA  
DE CONTA CORRENTE P/ CONTA CORRENTE

CLIENTE: ASSOCIACAO DE PAIS E AMIG  
AGENCIA: 1767-1 CONTA: 13.592-5  
=====

DATA DA TRANSFERENCIA 19/11/2021  
NR. DOCUMENTO 551.767.000.400.342  
VALOR TOTAL 714,96

\*\*\*\*\* TRANSFERIDO PARA:  
CLIENTE: ASSOCIACAO APAE REC PROP  
AGENCIA: 1767-1 CONTA: 400.342-X  
NR. DOCUMENTO 551.767.000.013.592  
=====

NR. AUTENTICACAO 0.02A.98E.5C7.256.863

Transação efetuada com sucesso por: JD602217 IRMA TAKEDA.

A7

Associação de Pais e Amigos  
dos Excepcionais  
APAE CERQUEIRA CÉSAR SP  
Esta cópia reprográfica  
Confore com o documento  
ORIGINAL

RESPONSÁVEL

A7

2021 13:24

Banco do Brasil

G3371913062693781  
19/11/2021 13:24:48



Consultas - Emissão de comprovantes

19/11/2021 - BANCO DO BRASIL - 13:24:33  
176701767 SEGUNDA VIA 0001  
COMPROVANTE DE TRANSFERENCIA  
DE CONTA CORRENTE P/ CONTA CORRENTE

CLIENTE: ASSOCIACAO P A E C CESAR  
AGENCIA: 1767-1 CONTA: 16.562-X  
=====

DATA DA TRANSFERENCIA	19/11/2021
NR. DOCUMENTO	551.767.000.400.342
VALOR TOTAL	1.029,21

\*\*\*\*\* TRANSFERIDO PARA:  
CLIENTE: ASSOCIACAO APAE REC PROP,  
AGENCIA: 1767-1 CONTA: 400.342-X  
NR. DOCUMENTO 551.767.000.016.562  
=====

NR. AUTENTICACAO	1.16B.86F.605.5AF.F39
------------------	-----------------------

Transação efetuada com sucesso por: JD602217 IRMA TAKEDA.

△

Associação de Pais e Amigos  
dos Excepcionais  
APAE CERQUEIRA CÉSAR SP  
Esta cópia reprográfica  
Confore com o documento  
ORIGINAL

\_\_\_\_\_  
RESPONSÁVEL

2021 13:26

Banco do Brasil

G3371913062693781  
19/11/2021 13:26:33



Consultas - Emissão de comprovantes

19/11/2021 - BANCO DO BRASIL - 13:26:18  
176701767 SEGUNDA VIA 0001  
COMPROVANTE DE TRANSFERENCIA  
DE CONTA CORRENTE P/ CONTA CORRENTE

CLIENTE: ASSOCIACAO P A E C CESAR  
AGENCIA: 1767-1 CONTA: 15.464-4  
=====

DATA DA TRANSFERENCIA	19/11/2021
NR. DOCUMENTO	551.767.000.400.342
VALOR TOTAL	2.802,00

\*\*\*\*\* TRANSFERIDO PARA:  
CLIENTE: ASSOCIACAO APAE REC PROP,  
AGENCIA: 1767-1 CONTA: 400.342-X  
NR. DOCUMENTO 551.767.000.015.464  
=====

NR. AUTENTICACAO	D.1FF.E81.585.DA2.05F
------------------	-----------------------

Transação efetuada com sucesso por: JD602217 IRMA TAKEDA.

A7

Associação de Pais e Amigos  
dos Excepcionais  
APAE CERQUEIRA CESAR SP  
Esta cópia reprográfica  
Confore com o documento  
ORIGINAL

RESPONSÁVEL

A7

2021 13:30

Banco do Brasil

G3371913062693781  
19/11/2021 13:30:28



Consultas - Emissão de comprovantes

19/11/2021 - BANCO DO BRASIL - 13:30:11  
176701767 SEGUNDA VIA 0001  
COMPROVANTE DE TRANSFERENCIA  
DE CONTA CORRENTE P/ CONTA CORRENTE

CLIENTE: ASSOCIACAO APAE FUNDEB  
AGENCIA: 1767-1 CONTA: 400.422-1  
=====

DATA DA TRANSFERENCIA	19/11/2021
NR. DOCUMENTO	551.767.000.400.342
VALOR TOTAL	841,84

\*\*\*\*\* TRANSFERIDO PARA:  
CLIENTE: ASSOCIACAO APAE REC PROP  
AGENCIA: 1767-1 CONTA: 400.342-X  
NR. DOCUMENTO 551.767.000.400.422  
=====

NR.AUTENTICACAO	9.048.287.2A5.3E0.11E
-----------------	-----------------------

Transação efetuada com sucesso por: JD602217 IRMA TAKEDA.

A7

Associação de Pais e Amigos  
dos Excepcionais  
APAE CERQUEIRA CÉSAR SP  
Esta cópia reprográfica  
Conforme com o documento  
ORIGINAL

\_\_\_\_\_  
RESPONSÁVEL

*[Handwritten signature]*  
A7

19/11/2021 13:32

Banco do Brasil



Consultas - Emissão de comprovantes

G3371913062693781  
19/11/2021 13:32:27

19/11/2021 - BANCO DO BRASIL - 13:32:12  
176701767 SEGUNDA VIA 0002  
COMPROVANTE DE TRANSFERENCIA  
DE CONTA CORRENTE P/ CONTA CORRENTE

CLIENTE: ASSOCIACAO P A E C-CESAR  
AGENCIA: 1767-1 CONTA: 17.278-2

=====

DATA DA TRANSFERENCIA	19/11/2021
NR. DOCUMENTO	551.767.000.400.342
VALOR TOTAL	837,13

\*\*\*\*\* TRANSFERIDO PARA:  
CLIENTE: ASSOCIACAO APAE REC PROP  
AGENCIA: 1767-1 CONTA: 400.342-X  
NR. DOCUMENTO 551.767.000.017.278  
=====

NR. AUTENTICACAO	4.06E.490.90A.FFA.8EC
------------------	-----------------------

Transação efetuada com sucesso por: JD602217 IRMA TAKEDA.

A1

Associação de Pais e Amigos  
dos Excepcionais  
APAE CERQUEIRA CÉSAR SP  
Esta cópia reprográfica  
Confere com o documento  
ORIGINAL

REPRODUÇÃO FIEL



Consultas - Emissão de comprovantes

19/11/2021 - BANCO DO BRASIL - 13:34:52  
176701767 SEGUNDA VIA 0003

COMPROVANTE DE TRANSFERENCIA  
DE CONTA CORRENTE P/ CONTA CORRENTE

CLIENTE: ASSOCIACAO APAE SUB IARAS  
AGENCIA: 1767-1 CONTA: 400.343-8

=====

DATA DA TRANSFERENCIA 19/11/2021  
NR. DOCUMENTO 551.767.000.400.342  
VALOR TOTAL 2.247,01

\*\*\*\*\* TRANSFERIDO PARA:  
CLIENTE: ASSOCIACAO APAE REC PROP  
AGENCIA: 1767-1 CONTA: 400.342-X  
NR. DOCUMENTO 551.767.000.400.343

=====

NR. AUTENTICACAO 1.835.901.833.4CD.2B5

Transação efetuada com sucesso por: JD602217 IRMA TAKEDA.

*Handwritten mark*

Associação de Pais e Amigos  
dos Excepcionais  
APAE CERQUEIRA CÉSAR SP  
Esta cópia reprográfica  
Conforme com o documento  
ORIGINAL

\_\_\_\_\_  
RESPONSÁVEL

*Handwritten mark*





Consultas - Emissão de comprovantes

SISBB - SISTEMA DE INFORMACOES BANCO DO BRASIL  
19/11/2021 - AUTOATENDIMENTO - 16.58.56  
1767101767 SEGUNDA VIA 0002

COMPROVANTE DE PAGAMENTO

CLIENTE: ASSOCIACAO APAE REC PROP  
AGENCIA: 1767-1 CONTA: 400.342-X  
=====

Convenio RFB-DARF CODIGO DE BARRAS  
Codigo de Barras 8588000099-7 59530385213-3  
23071621308-1 72044849818-8  
Agente arrecadador: CNC 001 Banco do Brasil S.A.  
Data do pagamento 19/11/2021  
Numero do Documento 07.16.21308.7204484-9  
Valor Total 9.950,53

-----  
Modelo aprovado pelo Ato Declaratorio Executivo  
Conjunto nº 01 de 31 de outubro de 2011  
-----

DOCUMENTO: 111902  
AUTENTICACAO SISBB: 6.48E.290.E37.0F4.B4F

Transação efetuada com sucesso por: JD602217 IRMA TAKEDA.

A

Associação de Pais e Amigos  
dos Excepcionais  
APAE CERQUEIRA CÉSAR SP  
Esta cópia reprográfica  
Conforme com o documento  
ORIGINAL

\_\_\_\_\_  
RESPONSÁVEL

A



APAE - ASSOCIAÇÃO DE PAIS E AMIGOS DOS EXCEPCIONAIS  
 CNPJ: 04.315.690/0001-29  
 Rua dos Jacarandás, 284 - Chácara Moura Leite  
 Cerqueira César - SP - CEP 18760-000  
 Fone/fax: (14) 3714-1377 - 9-9901-6495 - 9-9741-4879  
 apaecc@hotmail.com

APAE - ASSOCIACAO DE PAIS E AMIGOS DOS EXCEPCIONAIS  
 CNPJ: 04.315.690/0001-29 CC: GERAL Mensalista 13o. Adiantamento Novembro de 2021

Código	Nome do Funcionario	CBO	Departamento	Filial
77	ALINE CAMACHO COORDENADORA PEDAGOGICA	239405	14	1
		Admissão:	11/02/2008	

Código	Descrição	Referência	Vencimentos	Descontos	
13	13 SALARIO ADIANTADO	12,00	1.509,35		
834	MEDIA VALOR 13o ADIANTADO	12,00	226,40		
			<b>Total de Vencimentos</b>	<b>Total de Descontos</b>	
			1.735,75	0,00	
			<b>Valor Líquido</b> →	1.735,75	
Salario Base	Sal. Contr. INSS	Base Cál. FGTS	F.G.T.S do Mês	Base Cál. IRRF	Faixa IRRF
3.018,69	0,00	1.735,75	138,86	0,00	0,00

Declaro ter recebido a importância líquida discriminada neste recibo.

Assinatura do Funcionário

Data 25/11/21

Data

\*\*\* PARABÉNS PELO SEU ANIVERSÁRIO NO DIA 09 DE NOVEMBRO \*\*\*

Associação de Pais e Amigos dos Excepcionais  
 APAE CERQUEIRA CÉSAR SP  
 Esta cópia reprográfica confere com o documento ORIGINAL

25/11/2021 14:13

RESPONSÁVEL



Consultas - Emissão de comprovantes

25/11/2021 - BANCO DO BRASIL - 14:13:15  
 176701767 SEGUNDA VIA 0001  
 COMPROVANTE DE TRANSFERENCIA DE CONTA CORRENTE P/ CONTA CORRENTE

CLIENTE: ASSOCIACAO APAE SEC EDUCA  
 AGENCIA: 1767-1 CONTA: 400.260-1  
 DATA DA TRANSFERENCIA 25/11/2021  
 NR. DOCUMENTO 551.767.000.012.347  
 VALOR TOTAL 1.735,75  
 \*\*\*\*\* TRANSFERIDO PARA:  
 CLIENTE: ALINE CAMACHO  
 AGENCIA: 1767-1 CONTA: 12.347-1  
 NR. DOCUMENTO 551.767.000.400.260  
 NR.AUTENTICACAO C.0E0.08E.0E4.EA5.A83

Valor Comprovado R\$ 1.735,75  
 Nº do Cheque \_\_\_\_\_  
 Convênio SEESP  
 Nº do Convênio \_\_\_\_\_



APAE - ASSOCIAÇÃO DE PAIS E AMIGOS DOS EXCEPCIONAIS  
CNPJ: 04.315.690/0001-29  
Rua dos Jacarandás, 284 - Chácara Moura Leite  
Cerqueira César - SP - CEP 18760-000  
Fone/fax: (14) 3714-1377 - 9-9901-6495 - 9+9741-4879  
apaecc@hotmail.com

APAE - ASSOCIACAO DE PAIS E AMIGOS DOS EXCEPCIONAIS		CC: GEPAL		13o. Adiantamento	
CNPJ: 04.315.690/0001-29		Mensalista		Novembro de 2021	
Código	Nome do Funcionário	CBO	Departamento	Final	
151	ELIANA REGINA LAUREANO VENANCIO PROFESSOR APAE P2	231205	14	1	
		Admissão:	03/02/2020		
Código	Descrição	Referência	Vencimentos	Descontos	
13	13 SALARIO ADIANTADO	12,00	1.668,60		
			Total de Vencimentos	Total de Descontos	
			1.668,60	0,00	
			Valor Líquido	1.668,60	
Salário Base	Sal. Contr. INSS	Base Cál. FGTS	FGTS do Mês	Base Cál. IRRF	Faixa IRRF
3.337,19	0,00	1.668,60	133,48	0,00	0,00

Declaro ter recebido a importância aqui discriminada neste recibo.

Assinatura do Funcionário

Data

25/11/2021

Associação de Pais e Amigos  
dos Excepcionais  
APAE CERQUEIRA CÉSAR SP  
Esta cópia reprográfica  
contém com o documento  
ORIGINAL

25/11/2021 14:13

RESPONSÁVEL

25/11/2021 - BANCO DO BRASIL - 14:13:15  
176701767 SEGUNDA VIA 0001  
COMPROVANTE DE TRANSFERENCIA  
DE CONTA CORRENTE PARA POUPANCA

CLIENTE: ASSOCIACAO APAE SEC EDUCA  
AGENCIA: 1767-1 CONTA: 400.260-1  
=====

DATA DA TRANSFERENCIA 25/11/2021  
NR. DOCUMENTO 171.767.510.196.639  
VALOR TOTAL 834,22  
\*\*\*\*\* TRANSFERIDO PARA:

CLIENTE: ELIANA REGINA LAUREANO  
AGENCIA: 1767-1 CONTA: 510.196.639-4  
VARIACAO DA POUPANCA 51  
NR. DOCUMENTO 171.767.000.400.260  
=====

NR. AUTENTICACAO 4.5A3.835.E3D.993.D2A  
Creditos a partir de 04 05 2012 estao  
disciplinados pela Lei 12.703.

PARCIAL  
Valor Comprovado R\$ 834,22  
Nº do Cheque \_\_\_\_\_  
Convênio SEESP  
Nº do Convênio \_\_\_\_\_



APAE - ASSOCIAÇÃO DE PAIS E AMIGOS DOS EXCEPCIONAIS  
CNPJ: 04.315.690/0001-29  
Rua dos Jacarandás, 284 - Chácara Moura Leite  
Cerqueira César - SP - CEP 18760-000  
Fone/fax: (14) 3714-1377 - 9-9901-6495 - 9+9741-4879  
apaecc@hotmail.com

APAE - ASSOCIACAO DE PAIS E AMIGOS DOS EXCEPCIONAI		CNEPJ: 04.315.690/0001-29		CC: GERAL	13o. Adiantamento
				Mensalista	Novembro de 2021
Código	Nome do Funcionário	CBO	Departamento	Filial	
147	FERNANDO RINALDI	231315	14	1	
PROFESSOR DE EDUCACAO FISICA		Admissão:		11/02/2019	
Código	Descrição	Referência	Vencimentos	Descontos	
13	13 SALARIO ADIANTADO	12,00	834,22		
			Total de Vencimentos	Total de Descontos	
			834,22	0,00	
			Valor Líquido	834,22	
Salário Base	Sul. Contr. INSS	Base Cál. FGTS	F.G.T.S do Mês	Base Cál. IRRF	Faixa IRRF
1.668,44	0,00	834,22	66,73	0,00	0,00

Declaro ter recebido a importância líquida discriminada neste recibo.

Assinatura do Funcionário

Data

25/11/21

Associação de Pais e Amigos dos Excepcionais  
APAE - CERQUEIRA CÉSAR - SP  
Esta cópia reprográfica  
Conforme com o documento  
ORIGINAL

25/11/2021 14:13

25/11/2021 - BANCO DO BRASIL - 14:13:15  
176701767 SEGUNDA VIA 0002  
COMPROVANTE DE TRANSFERENCIA  
DE CONTA CORRENTE P/ CONTA CORRENTE

CLIENTE: ASSOCIACAO APAE SEC EDUCA  
AGENCIA: 1767-1 CONTA: 400.260-1  
DATA DA TRANSFERENCIA 25/11/2021  
NR. DOCUMENTO 551.767.000.013.711  
VALOR TOTAL 834,22  
\*\*\*\*\* TRANSFERIDO PARA:  
CLIENTE: FERNANDO RINALDI \*  
AGENCIA: 1767-1 CONTA: 13.711-1  
NR. DOCUMENTO 551.767.000.400.260  
NR. AUTENTICACAO 0.7C9.B1D.0ED.91E.9C0

RESPONSÁVEL

Valor Comprovado R\$ 834,22  
Nº do Cheque \_\_\_\_\_  
Convênio SEESP  
Nº do Convênio \_\_\_\_\_



APAE - ASSOCIAÇÃO DE PAIS E AMIGOS DOS EXCEPCIONAIS  
CNPJ: 04.315.690/0001-29  
Rua dos Jacarandás, 284 - Chácara Moura Leite  
Cerqueira César - SP - CEP 18760-000  
Fone/fax: (14) 3714-1377 - 9-9901-6495 - 9-9741-4879  
apaecc@hotmail.com

APAE - ASSOCIACAO DE PAIS E AMIGOS DOS EXCEPCIONAI		CC: GERAL		13o. Adiantamento	
CNPJ: 04.315.690/0001-29		Mensalista		Novembro de 2021	
Código	Nome do Funcionário	CBO	Departamento	Filiai	
103	FLAVIA APARECIDA ALVES DE OLIVEIRA PROFESSOR P2	231205	14	1	
		Admissão:		25/01/2012	
Código	Descrição	Referência	Vencimentos	Descontos	
13	13 SALARIO ADIANTADO	12,00	1.668,60		
			Total de Vencimentos	Total de Descontos	
			1.668,60	0,00	
			Valor Líquido →	1.668,60	
Salário Base	Sal. Contr. INSS	Base Cál. FGTS	F.G.T.S do Mês	Base Cál. IRRF	Faixa IRRF
3.337,19	0,00	1.668,60	133,48	0,00	0,00

Declaro ter recebido a importância líquida discriminada neste recibo.

*Flavina*  
Assinatura do Funcionário

25/11/21  
Data

Associação de Pais e Amigos  
dos Excepcionais  
APAE CERQUEIRA CÉSAR - SP  
Esta cópia reprográfica  
Conforme com o documento  
ORIGINAL

25/11/2021 14:13

RESPONSÁVEL

25/11/2021 - BANCO DO BRASIL - 14:13:16  
176701767 SEGUNDA VIA 0001

COMPROVANTE DE TRANSFERENCIA  
DE CONTA CORRENTE P/ CONTA CORRENTE

CLIENTE: ASSOCIACAO APAE SEC EDUCA  
AGENCIA: 1767-1 CONTA: 400.260-1

DATA DA TRANSFERENCIA 25/11/2021  
NR. DOCUMENTO 551.767.000.112.339  
VALOR TOTAL 1.668,60

\*\*\*\*\* TRANSFERIDO PARA:  
CLIENTE: FLAVIA APARECIDA ALVES DE  
AGENCIA: 1767-1 CONTA: 112.339-4  
NR. DOCUMENTO 551.767.000.400.260

NR. AUTENTICACAO A.572.4D5.1C3.598.9D9

Valor Comprovado R\$ 1.668,60

Nº do Cheque \_\_\_\_\_

Convênio SEESP

Nº do Convênio \_\_\_\_\_



APAE - ASSOCIAÇÃO DE PAIS E AMIGOS DOS EXCEPCIONAIS  
CNPJ: 04.315.690/0001-29  
Rua dos Jacarandás, 284 - Chácara Moura Leite  
Cerqueira César - SP - CEP 18760-000  
Fone/fax: (14) 3714-1377 - 9-9901-6495 - 9+9741-4879  
apaecc@hotmail.com

APAE - ASSOCIACAO DE PAIS E AMIGOS DOS EXCEPCIONAIS		CC: GERAL		13o. Adiantamento	
CNPJ: 04.315.690/0001-29		Mensalista		Novembro de 2021	
Código	Nome do Funcionário	CBO	Departamento	Filial	
52	HELENA OLIVEIRA DE LIMA BOLONHA AUXILIAR DE SALA 200 HORAS	331110	14	1	
		Admissão:		06/02/2006	
Código	Descrição	Referência	Vencimentos	Descontos	
13	13 SALARIO ADIANTADO	12,00	713,31		
834	MEDIA VALOR 13o ADIANTADO	12,00	35,67		
			Total de Vencimentos	Total de Descontos	
			748,98	0,00	
			Valor Líquido	748,98	
Salário Base	Sal. Contr. INSS	Base Calc. FGTS	FGTS do Mês	Base Calc. IRRF	Faixa IRRF
1.426,61	0,00	748,98	59,91	0,00	0,00

Declaro ter recebido a importância líquida discriminada neste recibo.

*Helena Oliveira*  
Assinatura do Funcionário

25/11/21

Data

Associação de Pais e Amigos  
dos Excepcionais  
APAE CERQUEIRA CÉSAR - SP  
Esta cópia reprográfica  
Confere com o documento  
ORIGINAL

25/11/2021 14:13

25/11/2021 - BANCO DO BRASIL - 14:13:16  
176701767 SEGUNDA VIA 0002  
COMPROVANTE DE TRANSFERENCIA  
DE CONTA CORRENTE P/ CONTA CORRENTE

CLIENTE: ASSOCIACAO APAE SEC EDUCA  
AGENCIA: 1767-1 CONTA: 400.260-1  
DATA DA TRANSFERENCIA 25/11/2021  
NR. DOCUMENTO 551.767.000.012.357  
VALOR TOTAL 748,98  
\*\*\*\*\* TRANSFERIDO PARA:  
CLIENTE: HELENA OLIVEIRA L BOLONHA  
AGENCIA: 1767-1 CONTA: 12.357-9  
NR. DOCUMENTO 551.767.000.400.260  
NR. AUTENTICACAO 9.3DF.F94.414.022.EDE

Valor Comprovado R\$ 748,98  
Tipo Cheque \_\_\_\_\_  
Convênio SEESP  
Nº do Convênio \_\_\_\_\_

RESPONSÁVEL



APAE - ASSOCIAÇÃO DE PAIS E AMIGOS DOS EXCEPCIONAIS  
CNPJ: 04.315.690/0001-29  
Rua dos Jacarandás, 284 - Chácara Moura Leite  
Cerqueira César - SP - CEP:18760-000  
Fone/fax: (14) 3714-1377 - 9-9901-6495 - 9+9741-4879  
apaecc@hotmail.com

APAE - ASSOCIACAO DE PAIS E AMIGOS DOS EXCEPCIONAI		CC: GERAL		13o. Adiantamento	
CNPJ: 04.315.690/0001-29		Mensalista		Novembro de 2021	
Código	Nome do Funcionário	CBO	Departamento	Filial	
152	LOUZIANE RODRIGUES PRAXEDES DA SILVA L. PROFESSOR DE ARTES	231310	14	1	
		Admissão:	03/02/2020		
Código	Descrição	Referência	Vencimentos	Descontos	
13	13 SALARIO ADIANTADO	12,00	1.317,21		
			Total de Vencimentos	Total de Descontos	
			1.317,21	0,00	
			Valor Líquido	1.317,21	
Selário Base	Sel. Contr. INSS	Base Cál. FGTS	FG.TS do Mês	Base Cál. IRRF	Faixa IRRF
2.634,42	0,00	1.317,21	105,37	0,00	0,00

Declaro ter recebido a importância líquida discriminada neste recibo.

Assinatura do Funcionário

Data

25/11/2021

Associação de Pais e Amigos  
dos Excepcionais  
APAE CERQUEIRA CÉSAR - SP  
Esta cópia reprográfica  
Confere com o documento  
ORIGINAL

25/11/2021 14:13

25/11/2021 - BANCO DO BRASIL - 14:13:16  
176701767 SEGUNDA VIA 0002  
COMPROVANTE DE TRANSFERENCIA  
DE CONTA CORRENTE PARA POUPANCA

CLIENTE: ASSOCIACAO APAE SEC EDUCA  
AGENCIA: 1767-1 CONTA: 400.260-1  
DATA DA TRANSFERENCIA 25/11/2021  
NR. DOCUMENTO 171.767.510.000.016  
VALOR TOTAL 417,11

\*\*\*\*\* TRANSFERIDO PARA:  
CLIENTE: LOUZIANE R P DA S LIM  
AGENCIA: 1767-1 CONTA: 510.000.016-X  
VARIACAO DA POUPANCA 51  
NR. DOCUMENTO 171.767.000.400.260

NR.AUTENTICACAO 7.DB0.324.2C3.EE2.833  
Creditos a partir de 04 05 2012 estao  
disciplinados pela Lei 12.703.

RESPONSÁVEL

PARCIAL

Valor Comprovado R\$ 437,11

Nº do Cheque

Convênio SE ESP

Nº do Convênio



APAE - ASSOCIAÇÃO DE PAIS E AMIGOS DOS EXCEPCIONAIS  
CNPJ: 04.315.690/0001-29  
Rua dos Jacarandás, 284 - Chácara Moura Leite  
Cerqueira César - SP - CEP 18760-000  
Fone/fax: (14) 3714-1377 - 9-9901-6495 - 9+9741-4879  
apaecc@hotmail.com

APAE - ASSOCIACAO DE PAIS E AMIGOS DOS EXCEPCIONAI		CC: GERAL		13o. Adiantamento	
CNPJ: 04.315.690/0001-29		Mensalista		Novembro de 2021	
Código	Nome do Funcionário	CBO	Departamento	Filial	
143	MAIKON JHULIO GONCALVES	331110	14	1	
AUXILIAR DE SALA 200 HORAS		Admissão:		01/02/2018	
Código	Descrição	Referência	Vencimentos	Descontos	
13	13 SALARIO ADIANTADO	12,00	713,31		
			Total de Vencimentos	Total de Descontos	
			713,31	0,00	
			Valor Líquido	713,31	
Salário Base	Sal. Contr. INSS	Base Cál. FGTS	F.G.T.S do Mês	Base Cál. IRRF	Faixa IRRF
1.426,61	0,00	713,31	57,06	0,00	0,00

Declaro ter recebido a importância líquida discriminada neste recibo.

Assinatura do Funcionário

Data

Associação de Pais e Amigos  
dos Excepcionais  
APAE CERQUEIRA CÉSAR - SP  
Esta cópia reprográfica  
Conforme com o documento  
ORIGINAL

25/11/2021 14:13

RESPONSÁVEL

25/11/2021 - BANCO DO BRASIL - 14:13:16  
176701767 SEGUNDA VIA 0002  
COMPROVANTE DE TRANSFERENCIA  
DE CONTA CORRENTE P/ CONTA CORRENTE

CLIENTE: ASSOCIACAO APAE SEC EDUCA  
AGENCIA: 1767-1 CONTA: 400.260-1  
=====

DATA DA TRANSFERENCIA 25/11/2021  
NR. DOCUMENTO 551.767.000.015.355  
VALOR TOTAL 713,31  
\*\*\*\*\* TRANSFERIDO PARA:  
CLIENTE: MAIKON JHULIO GONCALVES  
AGENCIA: 1767-1 CONTA: 15.355-9  
NR. DOCUMENTO 551.767.000.400.260  
=====

NR. AUTENTICACAO E.F56.768.585.1BE.93F

Valor Comprovado R\$ 713,31  
Nº do Cheque \_\_\_\_\_  
Convênio SEESP  
Nº do Convênio \_\_\_\_\_





APAE - ASSOCIAÇÃO DE PAIS E AMIGOS DOS EXCEPCIONAIS  
CNPJ: 04.315.690/0001-29  
Rua dos Jacarandás, 284 - Chácara Moura Leite  
Cerqueira César - SP - CEP 18760-000  
Fone/fax: (14) 3714-1377 - 9-9901-6495 - 9+9741-4879  
apaecc@hotmail.com

APAE - ASSOCIACAO DE PAIS E AMIGOS DOS EXCEPCIONAIS		CC: GERAL		13o. Adiantamento	
CNPJ: 04.315.690/0001-29		Mensalista		Novembro de 2021	
Código	Nome do Funcionário	CSO	Departamento	Fórmula	
94	MARIA CAROLINA DAMASCENO PROFESSOR P2	231205	14	1	
		Admissão:		01/02/2011	
Código	Descrição	Referência	Vencimentos	Descontos	
13	13 SALARIO ADIANTADO	12,00	1.668,46		
			Total de Vencimentos	Total de Descontos	
			1.668,46	0,00	
			Valor Líquido	1.668,46	
Salário Base	Sal. Contr. INSS	Base Cál. FGTS	FGTS do Mês	Base Cál. IRRF	Faixa IRRF
3.336,92	0,00	1.668,46	133,47	0,00	0,00

Declaro ter recebido a importância líquida discriminada neste recibo.

*Maria Carolina Damasceno*  
Assinatura do Funcionário

25/11/21  
Data

Associação de Pais e Amigos  
dos Excepcionais  
APAE CERQUEIRA CÉSAR SP  
Esta cópia reprográfica  
Confere com o documento  
ORIGINAL

RESPONSÁVEL

25/11/2021 14:13

25/11/2021 - BANCO DO BRASIL - 14:13:16  
176701767 SEGUNDA VIA 0002

COMPROVANTE DE TRANSFERENCIA  
DE CONTA CORRENTE P/ CONTA CORRENTE

CLIENTE: ASSOCIACAO APAE SEC EDUCA  
AGENCIA: 1767-1 CONTA: 400.260-1

DATA DA TRANSFERENCIA 25/11/2021  
NR. DOCUMENTO 551.767.000.013.072  
VALOR TOTAL 834,22

\*\*\*\*\* TRANSFERIDO PARA:  
CLIENTE: MARIA CAROLINA DAMASCENO  
AGENCIA: 1767-1 CONTA: 13.072-9  
NR. DOCUMENTO 551.767.000.400.260

NR.AUTENTICACAO 6.196.BE2.664.753.EA8

PARCIAL

Valor Comprovado R\$ 834,22  
Nº do Cheque \_\_\_\_\_  
Convênio SEESP  
Nº do Convênio \_\_\_\_\_



APAE - ASSOCIAÇÃO DE PAIS E AMIGOS DOS EXCEPCIONAIS  
CNPJ: 04.315.690/0001-29  
Rua dos Jacarandás, 284 - Chácara Moura Leite  
Cerqueira César - SP - CEP 18760-000  
Fone/fax: (14) 3714-1377 - 9-9901-6495 - 9+9741-4879  
apaecc@hotmail.com

APAE - ASSOCIACAO DE PAIS E AMIGOS DOS EXCEPCIONAIS		CC: GERAL		13o. Adiantamento	
CNPJ: 04.315.690/0001-29		Mensalista		Novembro de 2021	
Código	Nome do Funcionario	CBO	Departamento	Filial	
134	SARA CRISTIANE MOURA MARCAL PROFESSOR APAE P2	231205	14	1	
		Admissão:		01/08/2016	
Código	Descrição	Referência	Vencimentos	Descontos	
13	13 SALARIO ADIANTADO	12,00	834,22		
			Total de Vencimentos	Total de Descontos	
			834,22	0,00	
			Valor Líquido	834,22	
Salário Base	Sal. Contr. INSS	Base Cál. FGTS	FGTS do Mês	Base Cál. IRRF	Faixa IRRF
1.668,44	0,00	834,22	66,73	0,00	0,00

Declaro ter recebido a importância acima discriminada neste rubricado.

Assinatura do Funcionario

Data

25/11/2021

Associação de Pais e Amigos  
dos Excepcionais  
APAE CERQUEIRA CÉSAR SP  
Esta cópia reprográfica  
Conforme com o documento  
ORIGINAL

RESPONSÁVEL

25/11/2021 14:13

25/11/2021 - BANCO DO BRASIL - 14:13:16  
176701767 SEGUNDA VIA 0002

COMPROVANTE DE TRANSFERENCIA  
DE CONTA CORRENTE P/ CONTA CORRENTE

CLIENTE: ASSOCIACAO APAE SEC EDUCA  
AGENCIA: 1767-1 CONTA: 400.260-1  
=====

DATA DA TRANSFERENCIA 25/11/2021  
NR. DOCUMENTO 556.752.000.009.052  
VALOR TOTAL 834,22  
\*\*\*\*\* TRANSFERIDO PARA:  
CLIENTE: SARA C MOURA MARCAL  
AGENCIA: 6752-0 CONTA: 9.052-2  
NR. DOCUMENTO 551.767.000.400.260  
=====

NR. AUTENTICACAO D.88B.A01.02C.6E3.C01

Valor Comprovado R\$ 834,22  
Nº do Cheque \_\_\_\_\_  
Convênio SEESP  
Nº do Convênio \_\_\_\_\_

Transação efetuada com sucesso por: JD602217 IRMA TAKEDA.

## TERMO DE RESCISÃO DO CONTRATO DE TRABALHO

IDENTIFICAÇÃO DO EMPREGADOR					
01 CNPJ/CEI 04.315.690/0001-29		02 Razão Social/Nome APAE - ASSOCIACAO DE PAIS E AMIGOS DOS EXCEPCIONAIS DE CERQUEIRA			
03 Endereço (logradouro, nº, andar, apartamento) RUA DOS JACARANDAS, 284					04 Bairro CHACARA MOURA LEITI
05 Município CERQUEIRA CESAR		06 UF SP	07 CEP 18.764-202	08 CNAE 9430-8/00	09 CNPJ/CEI Tomador/Obra

IDENTIFICAÇÃO DO TRABALHADOR					
10 PIS/PASEP 201.06062.46-2		11 Nome MAIKON JHULIO GONCALVES			
12 Endereço (logradouro, nº, andar, apartamento) Rua ESPIRITO SANTO, 518					13 Bairro VILA NOVA
14 Município CERQUEIRA CESAR		15 UF SP	16 CEP 18.767-008	17 CTPS (nº, série, UF) 00057148 - 00358 / SP	18 CPF 432.934.388-65
19 Data de Nascimento 30/03/1994		20 Nome da Mãe JUSELENI VICENTINI GONCALVES			

DADOS DO CONTRATO					
21 Tipo de Contrato 1. Contrato de trabalho por prazo indeterminado					
22 Causa do Afastamento Despedida sem justa causa, pelo empregador					
23 Remuneração Mês Ant. 1.426,61		24 Data de Admissão 01/02/2018	25 Data do Aviso Prévio 26/11/2021	26 Data de Afastamento 26/11/2021	27 Cod. Afastamento SJ2
28 Pensão Alim. (%) TRCT 0,00		29 Pensão Alim. (%) FGTS 0,00		30 Categoria do Trabalhador 01 - Empregado	
31 Código Sindical		32 CNPJ e Nome da Entidade Sindical Laboral			

### DISCRIMINAÇÃO DAS VERBAS RESCISÓRIAS

VERBAS RESCISÓRIAS					
Rubrica	Valor	Rubrica	Valor	Rubrica	Valor
50 Saldo de 26/dias Salário (líquido de 0/faltas e DSR)	R\$ 1.236,40	51 Comissões	R\$ 0,00	52 Gratificação	R\$ 0,00
53 Adic. de Insalubridade ___%	R\$ 0,00	54 Adic. de Periculosidade ___%	R\$ 0,00	55 Adic. Noturno ___ horas ___%	R\$ 0,00
56.1 Horas Extras ___ horas a ___%	R\$ 0,00	57 Gorjetas	R\$ 0,00	58 Descanso Semanal Remunerado (DSR)	R\$ 0,00
59 Reflexo do DSR sobre Salário Variável	R\$ 0,00	60 Multa Art. 477 § 8º/CLT	R\$ 0,00	61 Multa Art. 479/CLT	R\$ 0,00
62 Salário-Família	R\$ 0,00	63 13º Salário Proporcional 11/12 avos	R\$ 1.307,73	64.1 13º Salário-Exerc. ___ - ___/12 avos	R\$ 0,00
65 Férias Proporc 10/12 avos	R\$ 1.188,84	66.1 Férias Venc. Per. Aquis. // a //	R\$ 0,00	68 Terço Constituc. de Férias	R\$ 435,91
69 - Aviso-Prévio Indenizado 39/dias	R\$ 1.854,59	70 13º Salário (Aviso Prévio Indenizado)	R\$ 118,88	71 Férias (Aviso-Prévio Indenizado)	R\$ 118,88
		99 Ajuste de Saldo Devedor	R\$ 0,00	<b>TOTAL BRUTO</b>	<b>R\$ 6.261,23</b>

DEDUÇÕES					
Desconto	Valor	Desconto	Valor	Desconto	Valor
100 Pensão Alimentícia	R\$ 0,00	101 Adiantamento Salarial	R\$ 0,00	102 Adiantamento 13º Salário	R\$ 713,31
103 Aviso-Prévio Indenizado ___/dias	R\$ 0,00	112.1 Previdência Social	R\$ 94,77	112.2 Prev. Social - 13º Salário	R\$ 111,89
114.1 IRRF	R\$ 0,00	114.2 IRRF sobre 13º Salário	R\$ 0,00	Associação de Pais e Amigos dos Excepcionais APAE CERQUEIRA CESAR SP Esta cópia reprográfica Confira com o documento ORIGINAL	
				<b>TOTAL DEDUÇÕES</b>	<b>R\$ 919,97</b>
				<b>VALOR LÍQUIDO</b>	<b>R\$ 5.341,26</b>

Via Eletrônica

# TERMO DE QUITAÇÃO DE RESCISÃO DO CONTRATO DE TRABALHO

EMPREGADOR				
01 CNPJ/CEI 04.315.690/0001-29	02 Razão Social/Nome APAE - ASSOCIAÇÃO DE PAIS E AMIGOS DOS EXCEPCIONAIS DE CERQUEIRA			
TRABALHADOR				
10 PIS/PASEP 201.06062.46-2	11 Nome MAIKON JHULIO GONCALVES			
17 CTPS (nº, série, UF) 00057148 - 00358 / SP	18 CPF 432.934.388-65	19 Data de Nascimento 30/03/1994	20 Nome da Mãe JUSELENI VICENTINI GONCALVES	
CONTRATO				
22 Causa do Afastamento Despedida sem justa causa, pelo empregador				
24 Data de Admissão 01/02/2018	25 Data do Aviso Prévio 26/11/2021	26 Data de Afastamento 26/11/2021	27 Cod. Afastamento SJ2	29 Pensão Alim. (%) FGTS 0,00
30 Categoria do Trabalhador 01 - Empregado				

No dia 03/12/2021 foi realizado, nos termos do art. 23 da Instrução Normativa/SRT n.º 15/2010, o efetivo pagamento das verbas rescisórias especificadas no corpo do TRCT, no valor líquido de R\$ 5.341,26, o qual, devidamente rubricado pelas partes, é parte integrante do presente Termo de Quitação.

2 Arg. César / SP, 03 de dezembro de 2021

Helena Regina Esteves Pelicer  
RG: 20.691.603-6  
CPF: 126.051.448-01  
Presidente

150 Assinatura do Empregador ou Preposto  
APAE - ASSOCIAÇÃO DE PAIS E AMIGOS DOS EXCEPCIONAIS DE CERQUEIRA CESAR

151 Assinatura do Trabalhador

152 Assinatura do Responsável Legal do Trabalhador

Associação de Pais e Amigos  
dos Excepcionais  
APAE CERQUEIRA CÉSAR SP  
Esta cópia reprográfica  
Confere com o documento  
ORIGINAL

RESPONSÁVEL

156 Informações à CAIXA:

**A ASSISTÊNCIA NO ATO DE RESCISÃO CONTRATUAL É GRATUITA.**

Pode o trabalhador iniciar ação judicial quanto aos créditos resultantes das relações de trabalho até o limite de dois anos após a extinção do contrato de trabalho (Inc. XXIX, Art. 7º da Constituição Federal/1988).

21 10:55

Banco do Brasil

G3310310427841981  
03/12/2021 10:55:45



Consultas - Emissão de comprovantes

03/12/2021 - BANCO DO BRASIL - 10:55:29  
176701767 SEGUNDA VIA 0002  
COMPROVANTE DE TRANSFERENCIA  
DE CONTA CORRENTE P/ CONTA CORRENTE

CLIENTE: ASSOCIACAO APAE SEC EDUCA  
AGENCIA: 1767-1 CONTA: 400.260-1  
=====

DATA DA TRANSFERENCIA 03/12/2021  
NR. DOCUMENTO 551.767.000.015.355  
VALOR TOTAL 5.341,26

\*\*\*\*\* TRANSFERIDO PARA:  
CLIENTE: MAIKON JHULIO GONCALVES  
AGENCIA: 1767-1 CONTA: 15.355-9  
NR. DOCUMENTO 551.767.000.400.260  
=====

NR.AUTENTICACAO 7.735.24C.0C4.DCD.694

Transação efetuada com sucesso por: JD602217 IRMA TAKEDA.

Associação de Pais e Amigos  
dos Excepcionais  
APAE CERQUEIRA CÉSAR SP  
Esta cópia reprográfica  
Confore com o documento  
ORIGINAL

RESPONSÁVEL



APAE - ASSOCIAÇÃO DE PAIS E AMIGOS DOS EXCEPCIONAIS  
CNPJ: 04.315.690/0001-29  
Rua dos Jacarandás, 284 - Chácara Moura Leite  
Cerqueira César - SP - CEP 18760-000  
Fone/fax: (14) 3714-1377 - 9-9901-6495 - 9+9741-4879  
apaecc@hotmail.com

APAE - ASSOCIACAO DE PAIS E AMIGOS DOS EXCEPCIONAI  
CNPJ: 04.315.690/0001-29 CC: GERAL Folha Mensal  
Mensalista Novembro de 2021

Código	Nome do Funcionário	CBO	Departamento	Filial
77	ALINE CAMACHO COORDENADORA PEDAGOGICA	239405 Admissão:	14	1

Código	Descrição	Referência	Vencimentos	Descontos	
8781	DIAS NORMAIS	30,00	3.018,69		
302	ADICIONAL DESEMPENHO E ASSIDUIDADE	15,00	452,80		
998	I.N.S.S.	9,72		337,28	
999	IMPOSTO DE RENDA	15,00		115,33	
370	VALE ALIMENTACAO - INFORMATIVA	181,00			
			Total de Vencimentos	Total de Descontos	
			3.471,49	452,61	
			Valor Líquido →	3.018,88	
Salário Base	Sal. Contr. INSS	Base Cál. FGTS	FGTS do Mês	Base Cál. IRRF	Faixa IRRF
3.018,69	3.471,49	3.471,49	277,71	3.134,21	15,00

Declaro ter recebido a importância líquida discriminada neste recibo.  
Assinatura do Funcionário  
Data 06/12/21

Associação de Pais e Amigos dos Excepcionais  
APAE CERQUEIRA CÉSAR - SP  
Esta cópia reprográfica  
Confere com o documento ORIGINAL

06/12/2021 16:29

RESPONSÁVEL



Consultas - Emissão de comprovante:

06/12/2021 - BANCO DO BRASIL - 16:22:28  
176701767 SEGUNDA VIA 0003  
COMPROVANTE DE TRANSFERENCIA  
DE CONTA CORRENTE P/ CONTA CORRENTE

CLIENTE: ASSOCIACAO APAE SEC EDUCA  
AGENCIA: 1767-1 CONTA: 400.260-1  
DATA DA TRANSFERENCIA 06/12/2021  
NR. DOCUMENTO 551.767.000.012.347  
VALOR TOTAL 3.018,88  
\*\*\*\*\* TRANSFERIDO PARA:  
CLIENTE: ALINE CAMACHO  
AGENCIA: 1767-1 CONTA: 12.347-1  
NR. DOCUMENTO 551.767.000.400.260  
NR.AUTENTICACAO F.AF9.19A.C3A.294.3C9

Comprovado R\$ 3.018,88  
Cheque  
Convênio SEESP



APAE - ASSOCIAÇÃO DE PAIS E AMIGOS DOS EXCEPCIONAIS  
CNPJ: 04.315.690/0001-29  
Rua dos Jacarandás, 284 - Chácara Moura Leite  
Cerqueira César - SP - CEP 18760-000  
Fone/fax: (14) 3714-1377 - 9-9901-6495 - 9-9741-4879  
apaecc@hotmail.com

Código	Nome do Funcionário	CBO	Departamento	Filial
151	ELIANA REGINA LAUREANO VENANCIO PROFESSOR APAE P2	231205	14	1
Admissão: 03/02/2020				

Código	Descrição	Referência	Vencimentos	Descontos	
8781	DIAS NORMAIS	30,00	3.337,19		
998	I.N.S.S.	9,54		318,48	
999	IMPOSTO DE RENDA	15,00		98,01	
370	VALE ALIMENTACAO - INFORMATIVA	181,00			
			Total de Vencimentos	Total de Descontos	
			3.337,19	416,49	
			Valor Líquido →	2.920,70	
Salário Base	Sal. Contr. INSS	Base Cál. FGTS	F.G.T.S do Mês	Base Cál. IRRF	Folha IRRF
3.337,19	3.337,19	3.337,19	266,97	3.018,71	15,00

Declaro ter recebido a importância aqui discriminada neste recibo.

*ELIANA REGINA LAUREANO VENANCIO*  
Assinatura do Funcionário

06/12/2021  
Data

06/12/2021 16:29

06/12/2021 - BANCO DO BRASIL - 16:22:29  
176701767 SEGUNDA VIA 0003  
COMPROVANTE DE TRANSFERENCIA  
DE CONTA CORRENTE PARA POUPANCA

CLIENTE: ASSOCIACAO APAE SEC EDUCA  
AGENCIA: 1767-1 CONTA: 400.260-1  
=====

DATA DA TRANSFERENCIA 06/12/2021  
NR. DOCUMENTO 171.767.510.196.639  
VALOR TOTAL 1.534,79

\*\*\*\*\* TRANSFERIDO PARA:  
CLIENTE: ELIANA REGINA LAUREANO  
AGENCIA: 1767-1 CONTA: 510.196.639-4  
VARIACAO DA POUPANCA 51  
NR. DOCUMENTO 171.767.000.400.260  
=====

NR.AUTENTICACAO 2.B00.821.2D2.B0B.9DA  
Creditos a partir de 04 05 2012 estao  
disciplinados pela Lei 12.703.

Associação de Pais e Amigos  
dos Excepcionais  
APAE CERQUEIRA CESAR SP  
Esta cópia reprográfica  
Confero com o documento  
ORIGINAL

RESPONSÁVEL

PARCIAL

Valor Comprovado R\$ J.534,79

Nº do Cheque \_\_\_\_\_

Convênio SEESP

Nº do Convênio \_\_\_\_\_



APAE - ASSOCIAÇÃO DE PAIS E AMIGOS DOS EXCEPCIONAIS  
CNPJ: 04.315.690/0001-29  
Rua dos Jacarandás, 284 - Chácara Moura Leite  
Cerqueira César - SP - CEP 18760-000  
Fone/fax: (14) 3714-1377 - 9-9901-6495 - 9+9741-4879  
apaecc@hotmail.com

APAE - ASSOCIACAO DE PAIS E AMIGOS DOS EXCEPCIONAI  
CNPJ: 04.315.690/0001-29 CC: GERAL Mensalista Folha Mensal  
Novembro de 2021

Código	Nome do Funcionário	CBO	Departamento	Filial
147	FERNANDO RINALDI PROFESSOR DE EDUCACAO FISICA	231315 Admissão: 11/02/2019	14	1

Código	Descrição	Referência	Vencimentos	Descontos	
8781	DIAS NORMAIS	30,00	1.668,44		
998	I.N.S.S.	8,01		133,65	
370	VALE ALIMENTACAO - INFORMATIVA	181,00			
			Total de Vencimentos	Total de Descontos	
			1.668,44	133,65	
			Valor Líquido	1.534,79	
Salário Base	Sal. Contr. INSS	Base Cál. FGTS	FG.T.S do Mês	Base Cál. IRRF	Faixa IRRF
1.668,44	1.668,44	1.668,44	133,47	1.345,20	0,00

Declaro ter recebido a importância líquida discriminada neste recibo.  
Assinatura do Funcionário  
06/12/21  
Data

Associação de Pais e Amigos dos Excepcionais  
APAE CERQUEIRA CESAR SP  
Esta cópia reprográfica  
Conferir com o documento ORIGINAL  
RESPONSÁVEL

06/12/2021 16:29

06/12/2021 - BANCO DO BRASIL - 16:22:29  
176701767 SEGUNDA VIA 0003  
COMPROVANTE DE TRANSFERENCIA  
DE CONTA CORRENTE P/ CONTA CORRENTE

CLIENTE: ASSOCIACAO APAE SEC EDUCA  
AGENCIA: 1767-1 CONTA: 400.260-1  
DATA DA TRANSFERENCIA 06/12/2021  
NR. DOCUMENTO 551.767.000.013.711  
VALOR TOTAL 1.534,79  
\*\*\*\*\* TRANSFERIDO PARA:  
CLIENTE: FERNANDO RINALDI \*  
AGENCIA: 1767-1 CONTA: 13.711-1  
NR. DOCUMENTO 551.767.000.400.260  
NR.AUTENTICACAO 7.A73.968.C0A.B3F.82B

Valor Comprovado R\$ 1.534,79  
Tipo do Cheque  
Convênio SEESP  
Nº do Convênio





APAE - ASSOCIAÇÃO DE PAIS E AMIGOS DOS EXCEPCIONAIS  
CNPJ: 04.315.690/0001-29  
Rua dos Jacarandás, 284 - Chácara Moura Leite  
Cerqueira César - SP - CEP 18760-000  
Fone/fax: (14) 3714-1377 - 9-9901-6495 - 9+9741-4879  
[apaecc@hotmail.com](mailto:apaecc@hotmail.com)

APAE - ASSOCIACAO DE PAIS E AMIGOS DOS EXCEPCIONAI		CC: GERAL		Folha Mensal	
CNPJ: 04.315.690/0001-29		Mensalista		Novembro de 2021	
Código	Nome do Funcionário	CBO	Departamento	Filial	
101	FLAVIA APARECIDA ALVES DE OLIVEIRA	231205	14	1	
	PROFESSOR P2	Admissão:		25/01/2012	

Código	Descrição	Referência	Vencimentos	Descontos	
8781	DIAS NORMAIS	30,00	3.337,19		
998	I.N.S.S.	9,54			318,48
999	IMPOSTO DE RENDA	15,00			98,01
370	VALE ALIMENTACAO - INFORMATIVA	181,00			
			Total de Vencimentos	Total de Descontos	
			3.337,19	416,49	
			Valor Líquido →	2.920,70	
Salário Base	Sal. Contr. INSS	Base Calc. FGTS	FG.T.S do Mês	Base Calc. IRRF	Faixa IRRF
3.337,19	3.337,19	3.337,19	266,97	3.018,71	15,00

Declaro ter recebido a importância líquida discriminada neste recibo.

*Belvino*

Assinatura do Funcionário

06/12/21

Data

Associação de Pais e Amigos  
dos Excepcionais  
APAE - CERQUEIRA CÉSAR - SP  
Esta cópia é reprográfiada  
Conforme com o documento  
**ORIGINAL**

**RESPONSÁVEL**

06/12/2021 16:29

06/12/2021 - BANCO DO BRASIL - 16:22:29  
176701767 SEGUNDA VIA 0003  
COMPROVANTE DE TRANSFERENCIA  
DE CONTA CORRENTE P/ CONTA CORRENTE

CLIENTE: ASSOCIACAO APAE SEC EDUCA  
AGENCIA: 1767-1 CONTA: 400.260-1  
=====

DATA DA TRANSFERENCIA 06/12/2021  
NR. DOCUMENTO 551.767.000.112.339  
VALOR TOTAL 2.920,70  
\*\*\*\*\* TRANSFERIDO PARA:

CLIENTE: FLAVIA APARECIDA ALVES DE  
AGENCIA: 1767-1 CONTA: 112.339-4  
NR. DOCUMENTO 551.767.000.400.260  
=====

NR.AUTENTICACAO 8.866.757.475.AC3.F83

Valor Comprovado R\$ 2.920,70  
do Cheque \_\_\_\_\_  
Convênio SEESP  
Nº do Convênio \_\_\_\_\_



APAE - ASSOCIAÇÃO DE PAIS E AMIGOS DOS EXCEPCIONAIS  
 CNPJ: 04.315.690/0001-29  
 Rua dos Jacarandás, 284 - Chácara Moura Leite  
 Cerqueira César - SP - CEP 18760-000  
 Fone/fax: (14) 3714-1377 - 9-9901-6495 - 9+9741-4879  
 apaecc@hotmail.com

APAE - ASSOCIACAO DE PAIS E AMIGOS DOS EXCEPCIONAI		CC: GERAL		Folha Mensal	
CNPJ: 04.315.690/0001-29		Mensalista		Novembro de 2021	
Código	Nome do Funcionário	CBO	Departamento	Filial	
52	HELENA OLIVEIRA DE LIMA BOLONHA AUXILIAR DE SALA 200 HORAS	331110	14	1	
		Admissão:	06/02/2006		
Código	Descrição	Referência	Vencimentos	Descontos	
8781	DIAS NORMAIS	30,00	1.426,61		
302	ADICIONAL DESEMPENHO E ASSIDUIDADE	5,00	71,33		
998	I.N.S.S.	7,90		118,31	
370	VALE ALIMENTACAO - INFORMATIVA	181,00			
			Total de Vencimentos	Total de Descontos	
			1.497,94	118,31	
			Valor Líquido →	1.379,63	
Salário Base	Sal. Contr. INSS	Base Cálculo FGTS	FGTS do Mês	Base Cálculo IRRF	Parcela IRRF
1.426,61	1.497,94	1.497,94	119,83	1.379,63	0,00

Declaro ter recebido a importância líquida discriminada neste recibo.  
 Assinatura do Funcionário  
 Helena Bolonha  
 Data: 06/12/2021

Associação de Pais e Amigos  
 dos Excepcionais  
 APAE CERQUEIRA CÉSAR SP  
 Esta cópia reprográfica  
 Confere com o documento  
 ORIGINAL

06/12/2021 16:29

06/12/2021 - BANCO DO BRASIL - 16:29:28  
 176701767 SEGUNDA VIA 0002  
 COMPROVANTE DE TRANSFERENCIA  
 DE CONTA CORRENTE P/ CONTA CORRENTE

CLIENTE: ASSOCIACAO APAE SEC EDUCA  
 AGENCIA: 1767-1 CONTA: 400.260-1  
 =====  
 DATA DA TRANSFERENCIA 06/12/2021  
 NR. DOCUMENTO 551.767.000.012.357  
 VALOR TOTAL 1.379,63  
 \*\*\*\*\* TRANSFERIDO PARA:  
 CLIENTE: HELENA OLIVEIRA L BOLONHA  
 AGENCIA: 1767-1 CONTA: 12.357-9  
 NR. DOCUMENTO 551.767.000.400.260  
 =====  
 NR. AUTENTICACAO 3.59F.AA3.18E.D94.D06

Valor Comprovado R\$ 1.379,63  
 Nº do Cheque \_\_\_\_\_  
 Convenio SEESP  
 Nº do Convenio \_\_\_\_\_

RESPONSÁVEL



APAE - ASSOCIAÇÃO DE PAIS E AMIGOS DOS EXCEPCIONAIS  
 CNPJ: 04.315.690/0001-29  
 Rua dos Jacarandás, 284 - Chácara Moura Leite  
 Cerqueira César - SP - CEP 18760-000  
 Fone/fax: (14) 3714-1377 - 9-9901-6495 - 9-9741-4879  
 apaecc@hotmail.com

APAE - ASSOCIACAO DE PAIS E AMIGOS DOS EXCEPCIONAI		CC: GERAL		Folha Mensal	
CNPJ: 04.315.690/0001-29		Mensalista		Novembro de 2021	
Código	Nome do Funcionario	CBO	Departamento	Filial	
152	LOUZIANE RODRIGUES PRAXEDES DA SILVA L: PROFESSOR DE ARTES	231310	14	1	
		Admissão:		03/02/2020	
Código	Descrição	Referência	Vencimentos	Descontos	
8781	DIAS NORMAIS	30,00	2.634,42		
998	I.N.S.S.	8,86		233,52	
999	IMPOSTO DE RENDA	7,50		37,27	
370	VALE ALIMENTACAO - INFORMATIVA	181,00			
			Total de Vencimentos	Total de Descontos	
			2.634,42	270,79	
			Valor Líquido →	2.363,63	
Salário Base	Sal. Cont.'INGS	Base Cál. FGTS	F.G.T.S do Mês	Base Cál. IRRF	Faixa IRRF
2.634,42	2.634,42	2.634,42	210,75	2.400,90	7,50

Declaro ter recebido a importância acima discriminada neste recibo.

Assinatura do Funcionário

Data

06/12/21

Associação de Pais e Amigos  
 dos Excepcionais  
 APAE - CERQUEIRA CÉSAR - SP  
 Esta cópia reprográfica  
 Confira com o documento  
 ORIGINAL

06/12/2021 16:29

RESPONSÁVEL

06/12/2021 - BANCO DO BRASIL - 16:22:29  
 176701767 SEGUNDA VIA 0002

COMPROVANTE DE TRANSFERENCIA  
 DE CONTA CORRENTE PARA POUPANCA

CLIENTE: ASSOCIACAO APAE SEC EDUCA  
 AGENCIA: 1767-1 CONTA: 400.260-1

DATA DA TRANSFERENCIA 06/12/2021  
 NR. DOCUMENTO 171.767.510.000.016  
 VALOR TOTAL 767,39

\*\*\*\*\* TRANSFERIDO PARA:  
 CLIENTE: LOUZIANE R P DA S LIM  
 AGENCIA: 1767-1 CONTA: 510.000.016-X  
 VARIACAO DA POUPANCA 51  
 NR. DOCUMENTO 171.767.000.400.260

NR.AUTENTICACAO 5.908.D19.6F1.386.E28  
 Creditos a partir de 04 05 2012 estao  
 disciplinados pela Lei 12.703.

DARCIAL

Valor Comprovado R\$ 767,39

Nº do Cheque \_\_\_\_\_

Convênio SEESP

Nº do Convênio \_\_\_\_\_



APAE - ASSOCIAÇÃO DE PAIS E AMIGOS DOS EXCEPCIONAIS  
CNPJ: 04.315.690/0001-29  
Rua dos Jacarandás, 284 - Chácara Moura Leite  
Cerqueira César - SP - CEP 18760-000  
Fone/fax: (14) 3714-1377 - 9-9901-6495 - 9-9741-4879  
apaecc@hotmail.com

APAE - ASSOCIACAO DE PAIS E AMIGOS DOS EXCEPCIONAI		Folha Mensal	
CNPJ: 04.315.690/0001-29		Novembro de 2021	
CC: GERAL		Mensalista	
Código	Nome do Funcionário	CBO	Departamento
94	MARIA CAROLINA DAMASCENO	231205	14
	PROFESSOR P2	Admissão:	01/02/2011

Código	Descrição	Referência	Vencimentos	Descontos	
8781	DIAS NORMAIS	30,00	3.336,92		
998	I.N.S.S.	9,54		318,44	
999	IMPOSTO DE RENDA	15,00		97,97	
370	VALE ALIMENTACAO - INFORMATIVA	181,00			
			Total de Vencimentos	Total de Descontos	
			3.336,92	416,41	
			Valor Líquido →	2.920,51	
Salário Base	Sal. Contr. INSS	Base Cál. FGTS	FGTS do Mês	Base Cál. IRRF	Faixa IRRF
3.336,92	3.336,92	3.336,92	266,95	3.018,48	15,00

Declaro ter recebido a importância líquida discriminada neste recibo.

Assinatura do Funcionário

Data

Associação de Pais e Amigos  
dos Excepcionais  
APAE - CERQUEIRA CÉSAR - SP  
Esta cópia é autográfica  
Compare com o documento  
ORIGINAL

RESPONSÁVEL

06/12/2021 16:29

06/12/2021 - BANCO DO BRASIL - 16:29:28  
176701767 SEGUNDA VIA 0002  
COMPROVANTE DE TRANSFERENCIA  
DE CONTA CORRENTE P/ CONTA CORRENTE

CLIENTE: ASSOCIACAO APAE SEC EDUCA  
AGENCIA: 1767-1 CONTA: 400.260-1  
=====

DATA DA TRANSFERENCIA 06/12/2021  
NR. DOCUMENTO 551.767.000.013.072  
VALOR TOTAL 1.534,79  
\*\*\*\*\* TRANSFERIDO PARA:  
CLIENTE: MARIA CAROLINA DAMASCENO  
AGENCIA: 1767-1 CONTA: 13.072-9  
NR. DOCUMENTO 551.767.000.400.260  
=====

NR. AUTENTICACAO A.B22.6DE.8AD.32D.C1D

PARCIAL  
Valor Comprovado R\$ 1.534,79  
Nº do Cheque \_\_\_\_\_  
Convênio SEESP  
Nº do Convênio \_\_\_\_\_



APAE - ASSOCIAÇÃO DE PAIS E AMIGOS DOS EXCEPCIONAIS  
CNPJ: 04.315.690/0001-29  
Rua dos Jacarandás, 284 - Chácara Moura Leite  
Cerqueira César - SP - CEP 18760-000  
Fone/fax: (14) 3714-1377 - 9-9901-6495 - 9-9741-4879  
apaecc@hotmail.com

Código		Nome do Funcionário	CBO	Departamento	Filial
134		SARA CRISTIANE MOURA MARCAL PROFESSOR APAE P2	231205	14	1
			Admissão:	01/08/2016	

Código	Descrição	Referência	Vencimentos	Descontos
8781	DIAS NORMAIS	30,00	1.668,44	
998	I.N.S.S.	7,90		118,64
8792	DIAS FALTAS	3,00		166,80
370	VALE ALIMENTACAO - INFORMATIVA	181,00		
			Total de Vencimentos	Total de Descontos
			1.668,44	285,48
			Valor Líquido →	1.382,96

Salário Base	Sal. Contr. INSS	Base Calc. FGTS	FG.TS do Mês	Base Calc. IRRF	Faixa IRRF
1.668,44	1.501,60	1.501,60	120,12	1.382,96	0,00

Declaro ter recebido a importância aqui discriminada neste rubricado.  
Assinatura do Funcionário  
06/12/2021  
Data

Associação de Pais e Amigos dos Excepcionais  
APAE CERQUEIRA CESAR SP  
Este é cópia reprográfica  
Conforme com o documento ORIGINAL

RESPONSÁVEL

06/12/2021 16:29

06/12/2021 - BANCO DO BRASIL - 16:29:28  
176701767 SEGUNDA VIA 0004  
COMPROVANTE DE TRANSFERENCIA  
DE CONTA CORRENTE P/ CONTA CORRENTE

CLIENTE: ASSOCIACAO APAE SEC EDUCA  
AGENCIA: 1767-1 CONTA: 400.260-1  
=====

DATA DA TRANSFERENCIA 06/12/2021  
NR. DOCUMENTO 556.752.000.009.052  
VALOR TOTAL 1.382,96  
\*\*\*\*\* TRANSFERIDO PARA:  
CLIENTE: SARA C MOURA MARCAL  
AGENCIA: 6752-0 CONTA: 9.052-2  
NR. DOCUMENTO 551.767.000.400.260  
=====

NR.AUTENTICACAO E.1E8.16E.C6A.1C0.0AA

Valor Comprovado R\$ 1.382,96  
Nº do Cheque \_\_\_\_\_  
Comprovado SEES0  
Nº do Documento \_\_\_\_\_

Transação efetuada com sucesso por: JD602217 IRMA TAKEDA.



APAE - ASSOCIAÇÃO DE PAIS E AMIGOS DOS EXCEPCIONAIS  
CNPJ: 04.315.690/0001-29  
Rua dos Jacarandás, 284 - Chácara Moura Leite  
Cerqueira César - SP - CEP 18760-000  
Fone/fax: (14) 3714-1377 - 9-9741-4851 - 9-9741-4879  
apaecc@hotmail.com

## **RELATÓRIO DAS ATIVIDADES**

**PERÍODO DE EXECUÇÃO:** 01 de Setembro de 2021 à 31 de Dezembro de 2021.

**Parcial: de setembro à dezembro/2021**

### **1 – DADOS DA INSTITUIÇÃO:**

**Entidade Social:** ASSOCIAÇÃO DE PAIS E AMIGOS DOS EXCEPCIONAIS DE CERQUEIRA CÉSAR – “APAE-CERQUEIRA CÉSAR”

**CNPJ:** 04.305.690/0001-29

**ENDEREÇO:** Rua dos Jacarandás, 284 – Chácara Moura Leite – Cerqueira César – SP.

**FONE:** (14) 3714-1377

**EMAIL:** [apaecc@hotmail.com](mailto:apaecc@hotmail.com)

**PRESIDENTE:** Helena Regina Esteves Pelicer

**DIRETORIA:** 2020 / 2022

**PRESIDENTE:** Sra. Helena Regina Esteves Pelicer

**VICE-PRESIDENTE:** Sr. Marcos Vinicius Mazza

**1ª SECRETÁRIA:** Sra. Marilda Rodrigues Marques

**2ª SECRETÁRIA:** Sra. Luciana de Cássia Bataglini Glaser

**1ª TESOUREIRA:** Sra. Irma Takeda

**2ª TESOUREIRA:** Sra. Dirce Aparecida Pavan Fragoso

**DIRETOR DE PATRIMÔNIO:** Sra. Vânia Maria Cavalcante Carriel

**DIRETOR SOCIAL:** Sra. Ana Sebastiana de Carvalho

### **CONSELHO DE ADMINISTRAÇÃO:**

- Sr. Baltazar Antônio da Silva;
- Sra. Elisângela Rossetto Ramos Costa;
- Sr. Henrique Paulo Picanço;
- Sr. José Basílio Beltrame;
- Sr. José Geraldo Malaquias;
- Sra. Lucia Helena Vilas Boas;
- Sra. Maria Aparecida Oliveira Santos;
- Sra. Maria de Godoy Salles;
- Sra. Nilza Bueno da Silva Marques;
- Sra. Terezinhá de Jesus Vertuan Silva.

### **CONSELHO FISCAL:**

- Sr. Ariovaldo Córrea;
- Sra. Edina Aparecida Infante;
- Sra. Ivânia da Conceição de Araujo;
- Sra. Roseneide Bagali.

### **2 – CARACTERIZAÇÃO DA ENTIDADE:**



APAE - ASSOCIAÇÃO DE PAIS E AMIGOS DOS EXCEPCIONAIS  
CNPJ: 04.315.690/0001-29  
Rua dos Jacarandás, 284 - Chácara Moura Leite  
Cerqueira César - SP - CEP 18760-000  
Fone/fax: (14) 3714-1377 - 9-9741-4851 - 9-9741-4879  
apaecc@hotmail.com

A APAE de Cerqueira César encontra-se instalada em prédio cedido pela DRADS – Diretoria Regional de Assistência e Desenvolvimento Social - de Avaré à Rua dos Jacarandás, 284 – Chácara Moura Leite, e foram feitas adaptações especificamente para o atendimento à Pessoa com Deficiência (os equipamentos e materiais totalmente apropriados ao atendimento de sua clientela, buscando cada vez mais opções inovadas e necessárias à melhoria da qualidade de atendimento e serviços prestados, assegurando a superação de suas dificuldades e o desenvolvimento de suas potencialidades).

### **3 – FINALIDADE ESTATUTÁRIA:**

A APAE-Cerqueira César é uma associação civil, beneficente, com atuação nas áreas de assistência social, educação, saúde, prevenção, trabalho, profissionalização, defesa e garantia de direitos, esporte, cultura, lazer, estudo, pesquisa e outros, sem fins lucrativos ou de fins econômicos, com duração indeterminada, tendo sede e foro na cidade de Cerqueira César – SP.

Tem por missão promover e articular ações de defesa de direitos e prevenção, orientações, prestação de serviços, apoio às famílias, direcionadas à melhoria da qualidade de vida da pessoa com deficiência e à construção de uma sociedade justa e solidária.

### **4- AÇÕES DESENVOLVIDAS:**

**PRÉDIO:** - Manutenção interna do prédio com trocas de lâmpadas, trocas de fechaduras e outros reparos imprescindíveis para padronização de nosso atendimento.

### **AQUISIÇÕES E BENEFÍCIOS:**

- Adequações de salas para atendimento dos alunos;
- Doações mensais de pessoas físicas e jurídicas;
- Assinatura convênio junto à Secretaria Estadual de Educação – SP;
- Comemoração mensal dos aniversariantes do mês;
- Venda de Nhoque feito pelas mães e voluntárias da APAE;
- Continuidade da colaboração mensal dos associados;
- Venda de sabão caseiro para arrecadar fundos;
- Distribuição mensal de vale-alimentação aos funcionários;
- Recebimento de doação de ração para cavalos efetuados pela Fazenda Juquis de Cerqueira César;
- Elaboração de Relatórios, Balanço, Balancetes, Programa de Trabalho e outros serviços necessários ao funcionamento da Entidade;
- Doação de alimentação dos alunos cedidos pela Prefeitura Municipal de Cerqueira César e Kit Proteína cedido pela secretária de Assistência Social;
- Contatos permanentes com a Federação das APAEs e outros órgãos para ampliar as atividades já realizadas;
- Reparos na parte hidráulica, elétrica e estrutural do prédio, conforme necessidades apresentadas;
- Aquisição de material pedagógico específicos para as salas de aulas;



APAE - ASSOCIAÇÃO DE PAIS E AMIGOS DOS EXCEPCIONAIS  
CNPJ: 04.315.690/0001-29  
Rua dos Jacarandás, 284 - Chácara Moura Leite  
Cerqueira César - SP - CEP 18760-000  
Fone/fax: (14) 3714-1377 - 9-9741-4851 - 9-9741-4879  
apaecc@hotmail.com

-Continuamos a receber os convênios com as Prefeituras de Cerqueira César, Iaras, Águas de Santa Bárbara, Assistência Social de Cerqueira César e Secretaria da Educação do Estado de São Paulo.

-Realização dos eventos: Feijoada solidária em junho e agosto, Pedágio, Rojão na Brasa, Bazar em prol da Apae;

- Recebimento de R\$ 100.000,00 (cem mil reais) do TRT para adequação do prédio da Apae;

- Recebimento de 02 veículos (01 Microônibus e 01 Pálio) da Receita Federal de Bauru – Mercadorias apreendidas.

#### **5 – REUNIÕES DA DIRETORIA:**

- 09/02/2021

- 13/04/2021

- 08/06/2021

- 10/08/2021

- 13/10/2021

- 14/12/2021

#### **6 – RECURSOS FINANCEIROS:**

##### **CONVÊNIOS:**

-**FEDERAIS:** PDDE – Programa Dinheiro Direto na Escola;

-**ESTADUAIS:** Secretaria da Educação do Estado SP.;

-**MUNICIPAIS:**

-Prefeitura Municipal de Cerqueira César / FUNDEB/ Assistência Social;

-Prefeitura Municipal de Águas de Santa Bárbara;

-Prefeitura Municipal de Iaras.

-**DONATIVOS E CONTRIBUIÇÕES:** Associados, Pessoa Física, Pessoa Jurídica, em espécie e Receitas Diversas.

#### **7 – AÇÕES REALIZADAS POR ÁREA DE ATUAÇÃO:**

##### **7.1 – ÁREA EDUCACIONAL:**

As ações desenvolvidas junto as pessoas com deficiências (intelectual, física, sensorial ou múltipla), sob condições especiais, conforme necessidades individuais tiveram como objetivo proporcionar o desenvolvimento global, respeitando-se suas limitações, capacidades e orientações familiares.

Essas ações são voltadas para alunos que apresentam diferentes quadros quanto à etiologia, a natureza e o grau de comprometimento da deficiência, gerando manifestações e implicações diversas. Essa população abrange numa faixa etária de 0 ano à sem limite de idade, envolvendo programas de educação especial, apoio terapêutico e assistencial.





APAE - ASSOCIAÇÃO DE PAIS E AMIGOS DOS EXCEPCIONAIS  
CNPJ: 04.315.690/0001-29  
Rua dos Jacarandás, 284 - Chácara Moura Leite  
Cerqueira César - SP - CEP 18760-000  
Fone/fax: (14) 3714-1377 - 9-9741-4851 - 9-9741-4879  
apaecc@hotmail.com

Inclusão das crianças ao atingir a normalidade em programas da comunidade, continuando em atendimento ambulatorial na APAE se for o caso ou quando apropriado em equoterapia.

Na pré-escola estimulam-se as necessidades individuais, desenvolvendo pré-requisitos, para início da alfabetização, respeitando seu ritmo de assimilação.

No ensino fundamental e programas sócio educacionais, são desenvolvidos os conteúdos curriculares conforme o ritmo de cada um, utilizando materiais e recursos didáticos específicos, programas de artesanato em geral, jardinagem, hidroterapia, equoterapia, artes visuais, conservação ambiental, visando torná-los cada vez mais independentes, participativos em programas alternativos, comemorações, eventos, festas, inclusão social e outros.

Na assistência médica o Clínico Geral, Dr. José Basílio Beltrame, (voluntário); fez acompanhamento através da intervenção presencial da enfermeira (receitas orientações gerais) e Dr. Daniel Pedro Comineli Beltrame Neurologista em parceria com o Conselho Municipal da Criança e do Adolescente.

## **7-2 – NÍVEIS E MODALIDADES DE ENSINO E PROGRAMAS SÓCIO-EDUCACIONAIS: CURSOS, NÍVEIS E MODALIDADES DE ENSINO.**

### **I – ENSINO FUNDAMENTAL:**

-Escolarização

### **7.3 – ATIVIDADES/AÇÕES DESENVOLVIDAS – ESCOLA PERÍODO DE PANDEMIA COVID 19**

Devido a pandemia COVID-19, estamos seguindo orientações da Federação das Apaes, Decretos Municipais e Estaduais, onde os atendimentos estão acontecendo de forma online e presencial no setor pedagógico, arte, educação física e técnico.

Protocolo de retorno de forma presencial das atividades de acordo com o DECRETO Nº 4666/2021.

Oferecer a possibilidade de retorno a TODAS AS FAMILIAS, sendo de forma Opcional, as famílias vieram até a instituição assinar um termo de responsabilidade e se autorizavam ou não o retorno do aluno, retorno com escalas de dias por turmas e seguindo todo protocolo de segurança contra COVID 19.

Todos os alunos foram atendidos de alguma forma, presencial (para quem as famílias autorizarem), online (para quem as famílias não autorizarem o retorno) e mandamos atividades para casa para os alunos que não retornam presencial e não tem acesso à internet.

Solicitado aos professores que orientassem as famílias sobre o protocolo: Depois da autorização assinada, buscamos o aluno em sua residência, o monitor ficou responsável por



aferir a temperatura do aluno na porta da casa e caso esteja com temperatura corporal acima de 37 ou apresentando sintomas gripais, o aluno não pode vir para escola, também foram orientados sobre a importância do uso de máscara.

### **Educação Física:**

Comemorações do Setembro Verde- Mês oficial da Inclusão Social da Pessoa com Deficiência:

2- Brincadeiras em família- a brincadeira escolhida foi do boliche com o objetivo de trabalhar a interação familiar, todas as famílias e alunos foram convidados para participar; alongamento; mobilidade articular; conduzir bolinha com bastão dentro do bambolê; academia; percorrer um trajeto obstáculos e colocar bolinhas em cima das cores correspondentes; brincadeira do soprobol; aula de relaxamento utilizando bolinha de massagem; Hóquei adaptado (conduzir bola com vassoura e fazer o gol); foguete de canudo; circuito motor; boliche com pêndulo; academia; manuseio de bola; caminhada.

Uma semana de avaliação física dos alunos, os dados serão inseridos no software desenvolvido pela Federação das Apaes com o intuito de fazer um mapeamento do grupo de risco, sobrepeso e assim traçar metas de trabalho para melhoria da saúde e qualidade de vida dos alunos;

Conduzir bolinha com bastão em dupla e colocar dentro do bambolê; mobilidade articular e alongamento; academia; caminhada; trabalho motor (desenvolvimento); voleibol de bexiga (delimitar com banco os lados da quadra com uma rede no meio); pegar bolinhas e organizar de acordo com as cores; brincadeira derruba cone ( os alunos deverão lançar bolas com o objetivo de derrubar os cones que estarão à uma distância pré determinada); fortalecimento de tronco; atividade de rodar pneu desviando de obstáculos; percorrer um trajeto obstáculos e colocar bolinhas em cima das cores correspondentes; aula de relaxamento utilizando bolinha de massagem; circuito motor; manuseio de bola.

Circuito com bambolê, cone no pátio e relaxamento; aula de relaxamento utilizando bolinha de massagem; rodar pneu desviando de obstáculos; mobilidade articular e alongamento; futebol; conduzir bolinha com bastão em dupla e colocar dentro do bambolê e caixa; manuseio de bola; gincana entre salas de aulas; academia; caminhada; trabalho motor (desenvolvimento); voleibol de bexiga (delimitar com banco os lados da quadra com uma rede no meio); pegar bolinhas e organizar de acordo com as cores; fortalecimento de tronco; percorrer um trajeto obstáculos e colocar bolinhas em cima das cores correspondentes; boliche com pêndulo (conduzir bola suíça).

Ensaio do Coral e dança.



APAE - ASSOCIAÇÃO DE PAIS E AMIGOS DOS EXCEPCIONAIS  
CNPJ: 04.315.690/0001-29  
Rua dos Jacarandás, 284 - Chácara Moura Leite  
Cerqueira César - SP - CEP 18760-000  
Fone/fax: (14) 3714-1377 - 9-9741-4851 - 9-9741-4879  
apaecc@hotmail.com

### **Arte:**

Comemorações do Setembro Verde- Mês oficial da Inclusão Social da Pessoa com Deficiência: Semana 1 Decoração da Apae; semana 3 Arte em casa e na Apae- Confeccionado “uma árvore inclusiva” onde todos os alunos, famílias e funcionários carimbaram sua digital como copa da árvore; confecção de flores com saquinho plástico, bandeja de ovo; Confecção de árvores com grãos; pintura com folhas naturais; carimbo com legumes e guache; desenho com pássaros- colagem sobre jornal; jogo de encaixe de formas geométricas; carimbo de mãos e pé; desenho abstrato com linhas e círculos; bandeja de areia; cores e figuras geométricas com prendedores; atividade lúdica com algodão e tinta guache; pintura com garfo; trabalho de coordenação motora- pintura com palito de dente; alfabeto com cola quente; massa de modelar.

Atividades de Halloween; confecção de enfeites; Confecção de árvores com grãos; pintura com folhas naturais; Outubro Rosa, carimbo com legumes e guache; desenho com pássaros- colagem sobre jornal; jogo de encaixe de formas geométricas; carimbo de mãos e pé; desenho abstrato com linhas e círculos; bandeja de areia; cores e figuras geométricas com prendedores; atividade lúdica com algodão e tinta guache; trabalho de coordenação motora- pintura com palito de dente; alfabeto com cola quente; massa de modelar.

Confecção de cartões de natal em grupos; confecção de enfeites natalinos; boneco de neve feito com meias; confecção de guirlanda em EVA; pintura com folhas naturais; jogo de encaixe de formas geométricas; cores e figuras geométricas com prendedores; atividade lúdica com algodão e tinta guache; trabalho de coordenação motora- pintura com palito de dente; alfabeto com cola quente.

Confecção de Cartões de Natal para entregar para os amigos e voluntários; boneco de neve feito com meias; confecção de enfeites natalinos; enfeitar a escola, enfeite árvore de natal com fotos dos alunos.

### **Setor Pedagógico:**

Comemorações do Setembro Verde- Mês oficial da Inclusão Social da Pessoa com Deficiência: Semana 1 Decoração da Apae; semana 2- Brincadeiras em família; semana 3 Arte em casa e na Apae; semana 4 Plantar uma árvore; semana 5 carreata inclusiva; Oração (Santo anjo, pai nosso e oração da gratidão); projeto higiene (uso adequado da escova, pasta e fio dental); estimulação Tátil com sagu, farinha e amoeba; trabalhar os diferentes tipos de moradias; formação de palavras; sequencia numérica; trabalhar calendário e suas datas comemorativas; colaborar na



APAE - ASSOCIAÇÃO DE PAIS E AMIGOS DOS EXCEPCIONAIS  
CNPJ: 04.315.690/0001-29  
Rua dos Jacarandás, 284 - Chácara Moura Leite  
Cerqueira César - SP - CEP 18760-000  
Fone/fax: (14) 3714-1377 - 9-9741-4851 - 9-9741-4879  
apaecc@hotmail.com

limpeza e organização da sala de aula; noções de limites e regras; adequação de comportamentos; atenção nos comandos; treino de manuseio da colher; atividades sensoriais como: estimulação com texturas, gelatina; esponja; colaboração na organização em limpeza do ambiente; jogos de transferência de objetos- coordenação motora; partes do corpo; treino de escrita das letras do nome; continuar reforçar o protocolo contra Covid19; trabalhar dias da semana; reconhecendo o alfabeto; preservação da Água e seu consumo consciente; noção de tempo; contagem numérica; conceitos espaciais e temporais- Antes, depois, hoje, amanhã, ontem; alimentos saudáveis e não saudáveis; vestimentas adequadas de acordo com as estações do ano; sistema monetário (mini mercado)- validade e utilização dos produtos; trabalhando as vogais utilizando alfabeto móvel e vídeos educativos; treino cognitivo; estimular autonomia nas AVDS; fortalecimento de vínculos; contação de histórias- despertar o prazer da leitura auxiliando no desenvolvimento da criatividade, leitura e imaginação; ampliação do vocabulário; comunicação alternativa; boas maneiras; método das boquinhas para estimular o uso funcional dos brinquedos; estimular interação através de conversas-assuntos dirigidos; trabalho de autonomia com vestimenta; adequação comportamental; adequação de pronuncia das palavras, trabalhar data do aniversário; movimentos de pernas e tronco passando por obstáculos.

Aulas de informática (Jogos educativos adaptados, digitação, jogos matemáticos, jogos de memória, vídeos educativos sobre meio ambiente, alimentação, AVDS).

Oração (Santo anjo, pai nosso e oração da gratidão); início dos ensaios para o Coral e dança de Natal da Apae; confecção de cartões de natal em grupos; sequência numérica; identificação do sistema monetário; projeto higiene (uso adequado da escova, pasta e fio dental); identificação de elementos como: cores, tamanhos e quantidade; estimulação oralidade; estimulação sensorial (circuito sensorial com obstáculos, areia mágica, bola em gel); desenvolver coordenação motora fina e grossa; alfabetização utilização do método das boquinhas; trabalhar socialização e contato afetivo entre os colegas de sala; trabalhar atenção e concentração através de jogos pedagógicos; trabalhar partes do corpo através de figuras ilustrativas; estimulação Tátil com sagu, farinha e amoeba; formação de palavras; colaborar na limpeza e organização da sala de aula; noções de limites e regras; adequação de comportamentos; atenção nos comandos; treino de manuseio da colher; atividades sensoriais como: estimulação com texturas, gelatina; esponja; colaboração na organização em limpeza do ambiente; jogos de transferência de objetos; partes do corpo; treino de escrita das letras do nome; trabalhar dias da semana; reconhecendo o alfabeto; preservação da Água e seu consumo consciente; noção de tempo; alimentos saudáveis e não saudáveis; vestimentas adequadas de acordo com as estações do ano; sistema monetário (mini



APAE - ASSOCIAÇÃO DE PAIS E AMIGOS DOS EXCEPCIONAIS  
CNPJ: 04.315.690/0001-29  
Rua dos Jacarandás, 284 - Chácara Moura Leite  
Cerqueira César - SP - CEP 18760-000  
Fone/fax: (14) 3714-1377 - 9-9741-4851 - 9-9741-4879  
apaecc@hotmail.com

mercado)- validade e utilização dos produtos; trabalhando as vogais utilizando alfabeto móvel e vídeos educativos; estimular autonomia nas AVDS; fortalecimento de vínculos; contação de histórias- despertar o prazer da leitura auxiliando no desenvolvimento da criatividade, leitura e imaginação; ampliação do vocabulário; comunicação alternativa; boas maneiras; método das boquinhas para estimular o uso funcional dos brinquedos; estimular interação através de conversas-assuntos dirigidos; trabalho de autonomia com vestimenta; adequação de pronuncia das palavras, trabalhar data do aniversário; movimentos de pernas e tronco passando por obstáculos.

Confecção de Cartões de Natal para entregar para os amigos e voluntários; ensaio do Coral e dança (coreografia de natal); apresentação do coral e coreografia de natal nas ruas do centro e entrega dos cartões de natal; apresentação do coral e coreografia de natal para as famílias no prédio da Apae; apresentação do coral e coreografia de natal na Praça da matriz no evento Art Livre na praça; festa de Natal com show ao vivo, entrega de presentes chegada do Papai Noel; projeto higiene (uso adequado da escova, pasta e fio dental); trabalhar atenção e concentração através de jogos pedagógicos; ampliação do vocabulário; comunicação alternativa; boas maneiras; estimular interação através de conversas-assuntos dirigidos; adequação de pronuncia das palavras, trabalhar data do aniversário.

#### **Estimulação Precoce:**

Oração Santo Anjo; musicalização (Bom dia com o nome de cada aluno); Alongamento no Parapódium; acompanhar/estimular alimentação e deglutição adequada; escovação; alongamentos com tala extensora; Ampliação de movimentos; estimular ficar de bruços/rolar; treino de marcha; estimulação linguagem; nomear objetos; utilizar gestos mímicas e músicas; contação de histórias utilizando fantoches; sentar sem apoio; movimentar; deitar; coordenação motora fina; fortalecimento de tórax; ampliar as possibilidades de manuseio de diferentes objetos utilizando movimentos de preensão, encaixe; consciência corporal; interação; alongamentos; massagem relaxante; fortalecimento de vínculo.

#### **Oficinas Pedagógicas:**

Trabalho dentro do Currículo Funcional

#### **• Interação Global (debate de atualidades, temas, valores morais...)**

Acolhida e orientações sobre temas diversos: oração, convivência familiar, hábitos saudáveis, boas maneiras, regras, limites, amizade, educação, Covid-19 – Cuidados, higienização das



APAE - ASSOCIAÇÃO DE PAIS E AMIGOS DOS EXCEPCIONAIS  
CNPJ: 04.315.690/0001-29  
Rua dos Jacarandás, 284 - Chácara Moura Leite  
Cerqueira César - SP - CEP 18760-000  
Fone/fax: (14) 3714-1377 - 9-9741-4851 - 9-9741-4879  
apaecc@hotmail.com

mãos, uso de álcool 70, uso de máscara, importância do distanciamento social, evitar aglomerações, adequação comportamental; interação social, valorização das habilidades.

Estimular interação através de conversas-assuntos dirigidos como roda de conversa:  
Comemorações do Setembro Verde- Mês oficial da Inclusão Social da Pessoa com Deficiência:  
Semana 1 Decoração da Apae; semana 2- Brincadeiras em família; semana 3 Arte em casa e na Apae; semana 4 Plantar uma árvore; semana 5 carreata inclusiva.

Estimular a prática da caminhada para o bem estar e qualidade de vida.

Preservação da Água e seu consumo consciente.

Palestra sobre Higiene;

Estimular interação através de conversas-assuntos dirigidos com roda de conversa:  
Aniversário da cidade, história e hino de Cerqueira César

Estimular interação através de conversas-assuntos dirigidos como roda de conversa:  
Direitos e deveres/ importância de colaborar em casa e palestra sobre o dia da Consciência negra.

Palestra sobre Higiene;

Comemoração Aniversariantes do mês.

#### • Habilidades Manuais

Orientações para auxílio domésticos, arrumar a cama, dobrar coberta, vestimenta adequada; reconhecer peças de roupas, lavar louça, ajudar a família nos cuidados e higiene do ambiente.

Confecção de quadro de madeira com madeira reciclável, decoração do quadro com flores de bandeja de ovo.

Confecção de jogos com materiais recicláveis, pintura de vasos e sacolas,

Colaborar na limpeza e organização da sala de aula

Cuidados com vestuário (lavar, vestir e despir); reconhecimento das placas de trânsito e faixa de pedestres;

Restauração de artesanato;

Confecção de cartões de natal em grupos para entregar para os amigos.

#### • Projeto Culinária



APAE - ASSOCIAÇÃO DE PAIS E AMIGOS DOS EXCEPCIONAIS  
CNPJ: 04.315.690/0001-29  
Rua dos Jacarandás, 284 - Chácara Moura Leite  
Cerqueira César - SP - CEP 18760-000  
Fone/fax: (14) 3714-1377 - 9-9741-4851 - 9-9741-4879  
apaecc@hotmail.com

Salada de frutas (manuseio, higienização, preparo, saborear), orientações para auxílio do preparo e higiene dos alimentos com a família. (Ex.cortar um pão, passar margarina, lavar/escorrer arroz, auxílio a família fazer bolo, mastigação adequada), sempre com supervisão do responsável, higiene do ambiente, alimentos saudáveis e não saudáveis.

Lavar as verduras de forma correta para consumo;

Cozinha: Aula de culinária – suco de frutas

#### • Projeto Higiene e Saúde

Conscientização sobre Higiene bucal – escovação, uso fio dental (Exposição dos vídeos de apoio: cuidados básicos para prevenção do Covid 19- Vídeo Higiene e saúde: quem se cuida vive na maior limpeza e Vídeo: Como lavar as mãos corretamente.

Higiene Corporal – banho, vestimenta, unha, cabelo, barba, depilação;

Orientações diárias para conscientização sobre necessidade e importância dos cuidados com a higiene (unhas, frieira, micose).

Conscientização e acompanhamento na higiene bucal e corporal – escovação, uso fio dental (Exposição dos vídeos de apoio)

#### • Projeto Horta Orgânica e jardinagem

Plantar e cultivar feijão com orientação do vídeo: conhecendo a agricultura;

Cuidados com o jardim/plantas da sua residência (limpar, regar, varredura);

Plantio de Ervas no jardim sensorial.

#### A – Os itens abaixo se referem às atividades realizadas mensalmente na APAECC:

-Contatos, agendamento e encaminhamento para melhor diagnóstico e prescrição de atendimento;

-Elaboração de Relatório Anual das Atividades Educacionais apresentadas e aprovadas na Assembléia;

-Participação nos Conselhos Municipais;

-Revisão de listagens;

-Orientação aos pais sobre matrícula na rede regular de ensino;

- Relatório, transferência;

-Organização das atividades de planejamento escolar;

-Celebração de convênio com a SECRETARIA DE EDUCAÇÃO do Estado;

-Revisão e manutenção de equipamentos, veículos e outros;

-Outras atividades e aquisições para suprir e dar condições para continuidade dos objetivos propostos;

-Análise e avaliação dos aspectos positivos e negativos do trabalho do ano anterior;



APAE - ASSOCIAÇÃO DE PAIS E AMIGOS DOS EXCEPCIONAIS  
CNPJ: 04.315.690/0001-29  
Rua dos Jacarandás, 284 - Chácara Moura Leite  
Cerqueira César - SP - CEP 18760-000  
Fone/fax: (14) 3714-1377 - 9-9741-4851 - 9-9741-4879  
apaecc@hotmail.com

- Contatos externos junto à comunidade;
- Continuidade da parceria com a Usina Rio Pardo com projeto de inicialização ao mercado de trabalho;
- Continuidade da parceria com a empresa Kasil (Momentum), mercado de trabalho;
- Relatórios técnicos de apoio assistencial médico/enfermagem, psicológica, fonoaudióloga, fisioterápica, terapia ocupacional, transporte, etc.
- Contato com o Conselho Tutelar para discussão de casos.

#### 7.4 – RECURSOS HUMANOS: EQUIPE PRESTADORA DE SERVIÇOS

QTDE.	CARGOS	CARGA HORÁRIA
01	ASSISTENTE SOCIAL	30 HORAS SEMANAIS
02	FISIOTERAPEUTAS	30 HORAS SEMANAIS
01	PSICOLOGA	40 HORAS SEMANAIS
01	FONOAUDIÓLOGA	40 HORAS SEMANAIS
01	ENFERMEIRA	40 HORAS SEMANAIS
01	MÉDICO CLÍNICO GERAL (VOLUNTÁRIO)	04 HORAS QUINZENAIS
01	MÉDICO NEUROLOGISTA (PARCERIA CMDCA)	06 HORAS MENSAIS
01	DIRETOR ESCOLAR	40 HORAS SEMANAIS
09	PROFESSORES	10/20 HORAS SEMANAIS
05	CUIDADORAS/MONITORAS DE SALA DE AULA	40 HORAS SEMANAIS
01	COORDENADORA PEDAGÓGICA	40 HORAS SEMANAIS
05	AUXILIARES DE LIMPEZA	40 HORAS SEMANAIS
01	AUXILIAR DE EQUOTERAPIA	40 HORAS SEMANAIS
01	COZINHEIRA	40 HORAS SEMANAIS
02	MOTORISTA	40 HORAS SEMANAIS
01	AUXILIAR DE SECRETARIA	40 HORAS SEMANAIS
01	AUXILIAR ADMINISTRATIVO	40 HORAS SEMANAIS
01	TERAPEUTA OCUPACIONAL	20 HORAS SEMANAIS

#### DEMISSÕES NO TRIMESTRE:

- 03

#### PEDIDOS DE DEMISSÃO DO TRIMESTRE:

- 00

#### CONTRATAÇÕES NO TRIMESTRE:

- 01

#### 7.6 – PROCEDIMENTOS DA EQUIPE TÉCNICA

**EQUOTERAPIA (Psicóloga Dra. Amanda Maria Sousa Gesualdi e Fisioterapeuta Dra. Jéssica Fernanda Rosetto): Atendimento acontecendo de forma presencial e online.**

- 117 atendimentos realizados (Fisioterapeuta);
- 14 faltas (Fisioterapeuta);
- 10 reuniões Equoterapia;
- 116 atendimentos realizados (Psicóloga);
- 14 faltas (Psicóloga);

**FISIOTERAPIA – Amanda Ohana Picanço:**





APAE - ASSOCIAÇÃO DE PAIS E AMIGOS DOS EXCEPCIONAIS  
CNPJ: 04.315.690/0001-29  
Rua dos Jacarandás, 284 - Chácara Moura Leite  
Cerqueira César - SP - CEP 18760-000  
Fone/fax: (14) 3714-1377 - 9-9741-4851 - 9-9741-4879  
apaecc@hotmail.com

- 192 atendimentos presenciais;
- 65 faltas em atendimentos presenciais;
- 14 atendimentos online;
- 06 faltas em atendimentos online;
- 37 orientações a familiares;
- 49 orientações a educadores;
- 06 reuniões técnicas;
- 04 reuniões com escolas;
- 07 avaliações;
- 02 visitas domiciliares;
- 05 eventos.

**FISIOTERAPIA – Regiane Aparecida Vertuan (Parceria Projeto CMDCA):**

- 113 atendimentos presenciais;
- 25 faltas em atendimentos presenciais;
- 30 atendimentos online;
- 03 faltas em atendimentos online;
- 20 orientações aos responsáveis;
- 06 orientações aos educadores;
- 02 reuniões com escolas;
- 02 avaliações;
- 04 eventos.

**FISIOTERAPIA - Jéssica Fernanda Rosetto:**

- 86 atendimentos presenciais;
- 16 faltas em atendimentos presenciais;
- 55 orientações online aos responsáveis;
- 23 orientações presenciais aos responsáveis;
- 19 orientações aos educadores;
- 05 avaliações;
- 02 eventos;
- 01 reunião técnica;
- 196 atualizações de cadastro de alunos.

**HIDROTERAPIA – Jéssica Fernanda Rosetto:**

**Obs: Não está acontecendo devido a Pandemia.**

**PSICOLOGIA – Amanda Maria de Sousa Gesualdi:**

- 315 atendimentos individuais;
- 32 faltas em atendimentos individuais;
- 16 orientações online aos responsáveis;
- 00 faltas de orientações online aos responsáveis;
- 15 orientações presenciais ao responsável;



APAE - ASSOCIAÇÃO DE PAIS E AMIGOS DOS EXCEPCIONAIS  
CNPJ: 04.315.690/0001-29  
Rua dos Jacarandás, 284 - Chácara Moura Leite  
Cerqueira César - SP - CEP 18760-000  
Fone/fax: (14) 3714-1377 - 9-9741-4851 - 9-9741-4879  
apaecc@hotmail.com

- 03 faltas de orientações presenciais aos responsáveis;
- 17 orientações ao Educador/Técnico;
- 09 avaliações presenciais;
- 01 falta em avaliação presencial;
- 07 reuniões técnicas educacionais;
- 06 eventos.

**PSICOLOGIA – Mairon Antunes Côrrea (Parceria Projeto Centrinho):**

- 37 atendimentos individuais;
- 14 faltas em atendimentos individuais;
- 02 atendimentos online;
- 02 orientações aos responsáveis;
- 03 reuniões com escolas;
- 03 eventos.

**TERAPIA OCUPACIONAL: Athalanta Verpa Costa da Silva:**

- 201 atendimentos presenciais;
- 27 faltas em atendimentos presenciais;
- 05 orientações aos responsáveis;
- 37 orientações a professores;
- 08 reuniões técnicas;
- 33 avaliações.
- 03 eventos.

**FONOAUDIOLOGIA: Carolina Campos**

- 434 atendimentos individuais;
- 191 faltas em atendimentos;
- 25 orientações aos responsáveis;
- 22 orientações a professores;
- 31 orientações no refeitório;
- 03 reuniões técnicas;
- 04 reuniões com equipe escolar/pais;
- 01 visita domiciliar;
- 09 avaliações;
- 04 eventos.

**SERVIÇO SOCIAL: Ilana Rodrigues Ribeiro**

- 07 avaliações;
- 01 reunião com pais;
- 03 reuniões técnicas;
- 00 reunião geral / direção;
- 07 reuniões com Escolas;
- 41 visitas domiciliares;
- 95 relatórios e/ou registros de atendimentos;



APAE - ASSOCIAÇÃO DE PAIS E AMIGOS DOS EXCEPCIONAIS  
CNPJ: 04.315.690/0001-29  
Rua dos Jacarandás, 284 - Chácara Moura Leite  
Cerqueira César - SP - CEP 18760-000  
Fone/fax: (14) 3714-1377 - 9-9741-4851 - 9-9741-4879  
apaecc@hotmail.com

- 60 atendimentos familiares/orientações sociofamiliar;
- 15 encaminhamentos;
- 06 acompanhamentos e/ou orientações em consultas médicas;
- 25 articulações com a rede de serviços socioassistencias;
- Elaboração de 02 Projetos;
- Orientações a monitores Centro de Convivência e acompanhamento das atividades desenvolvidas;
- Participação e organização em eventos.

**ENFERMAGEM: Talita Aparecida Felipe de Oliveira**

- 09 avaliações;
- 03 reuniões técnicas;
- 00 reunião geral;
- 89 orientações familiares;
- 245 atendimentos de enfermagem;
- 02 acompanhamento médico;
- 01 agendamento ao dentista;
- 01 exame eletrocardiograma;
- 01 exame ecocardiograma;
- 01 agendamento de gastroenterologia;
- 01 agendamento ortopedista;
- 01 agendamento de reumatologista;
- 01 encaminhamento otorrinolaringologista;
- 01 acompanhamento psiquiatra;
- 04 encaminhamentos;
- 26 visitas domiciliares;
- 00 procedimentos (passagem de sondas de alívio);
- 03 procedimentos (sonda nasoenteral/gastro alimentação ou medicação);
- 02 trocas e higienização de bolsa de colostomia;
- 04 banhos de leito e cadeira/aspersão;
- 08 trocas de fraldas;
- 56 verificação de sinais vitais (T-FR-FC-PA);
- 04 administração de injetável;
- 02 pedidos de radiografia;
- 02 agendamentos centrinho Araçatuba;
- 02 palestras.

**MÉDICO – CLÍNICO GERAL (VOLUNTÁRIO) – DR. JOSÉ BASÍLIO BELTRAME**

- 28 receitas médicas (encaminhamentos e receituários médico).

**MÉDICO – NEUROLOGISTA (Projeto parceria Centrinho) – DR. DANIEL PEDRO COMINELLI BELTRAME**

- 26 consultas médicas.



## RELATÓRIO QUALITATIVO SETOR DA SAÚDE

**Atendimentos no setor de Fisioterapia:** foram realizados 391 atendimentos individualizados, que tem por finalidade a habilitação de crianças e usuários com necessidades especiais. Através de fundamentos científicos, promover o desenvolvimento e/ou a recuperação da funcionalidade do indivíduo; tendo como meta final a inserção social; tal reintegração s dará mediante o treinamento e adaptação dos pacientes as suas potencialidades (como uso de órteses e/ou próteses), para um grau maior possível de autonomia pessoal e comunitária e consequente interação social.

Realizam-se trabalhos de estimulação com base no desenvolvimento neuropsicomotor normal, através de atividades que estimulem os aspectos sensoriais, perceptivos e motores para que possam atingir um bom desempenho ocupacional e ganhos na qualidade de vida, tratando as dificuldades apresentadas, prevenindo deformidades com o uso de órteses e adaptações necessárias justamente com o posicionamento adequado e as orientações aos familiares. Orientação e conscientização a pessoa atendida, auxiliares, cuidadores quanto ao tratamento, estimulação, posicionamento em cadeiras adaptadas e outros. Tem como metas principais: realizar triagens, anamnese, avaliação, plano terapêutico individual, tratamento, reavaliação, encaminhamento a órgãos afins, terapias individuais, reunião com a equipe multidisciplinar e interdisciplinar para discussão do caso.

**Atendimentos no setor de Fonoaudiologia:** foram realizados 434 atendimentos fonoaudiológicos, de atuação clínica individual, além de avaliações de alunos/atendidos, bem como de casos que procuram os serviços da APAE. Atuação também na orientação de professores em sala de aula, no refeitório, com intuito de apoiar o processo de aprendizagem, desenvolvimento de linguagem e alimentação, estabelecendo formas alternativas conforme a demanda e possibilidades do sujeito, sendo orientados também os demais colaboradores e responsáveis, além de discussões de casos clínicos, para melhor evolução dos atendidos.

**Atendimentos no setor de Psicologia:** foram realizados 468 atendimentos, de atuação clínica individual, atendimentos no setor de equoterapia e grupos do centro de convivência, além de orientações passadas aos responsáveis. Os atendimentos tem como objetivo auxiliar a estimulação da interação social, treino de habilidades sociais com os assistidos, reforço de autoestima e ensinamentos pedagógicos básicos adaptados por atividades lúdica.

**Setor de Enfermagem:** Potencializar o atendimento prestado, com qualidade e excelência, a todos os usuários da Entidade, no sentido de auxiliar nas demandas de saúde do núcleo familiar, de forma integral e efetiva.

Realização de consultas de enfermagem: realizar pré-consulta para avaliação dos sinais vitais, como pressão arterial, temperatura, batimentos cardíacos, peso e altura e pós consulta de enfermagem, para explicar sobre o tratamento médico proposto, e orientar o usuário e sua família sobre os procedimentos terapêuticos a serem adotados e exames necessários, bem como o processo a ser realizado para os exames solicitados.



APAE - ASSOCIAÇÃO DE PAIS E AMIGOS DOS EXCEPCIONAIS  
CNPJ: 04.315.690/0001-29  
Rua dos Jacarandás, 284 - Chácara Moura Leite  
Cerqueira César - SP - CEP 18760-000  
Fone/fax: (14) 3714-1377 - 9-9741-4851 - 9-9741-4879  
apaecc@hotmail.com

Realizar orientações, visitas domiciliares, administrar medicamentos e alimentação por Gastrostomia mediante prescrição médica, higienizar e realizar o manejo do usuário dentro da Instituição, articular junto ao médico da Entidade a obtenção de receitas médicas e atualização do quadro clínico do usuário; articular junto ao núcleo familiar, o contato com o médico da Entidade e acompanhar as consultas médicas, quando necessário, fracionar a medicação prescrita ao usuário para a utilização no ambiente familiar, aos finais de semana e feriados.

Planejar, organizar, distribuir e supervisionar, diariamente, o processo de trabalho e as atividades relacionadas às normas e protocolos de atendimento da instituição no setor de enfermagem, inclusive os registros decorrentes destes atendimentos, realizando intervenções necessárias, para a garantia do cumprimento da legislação da classe, articular com a atenção básica, atenção especializada, atenção hospitalar e serviço de urgência e emergência através de referência e contra referência; desenvolver ações de prevenção e promoção de saúde, exercer trabalho humanizado e manter o prontuário individual atualizado.

O serviço social busca desenvolver ações socioeducativas de cunho humanizador junto às famílias, com o objetivo de facilitar a relação interpessoal de seus membros, sua integração na comunidade/escola e conseqüentemente a inclusão social. Realiza grupos com as famílias com temas diversos, possibilitando troca de vivências, experiência, momento de escuta e orientações, porém no momento devido a pandemia este grupo não está acontecendo, estando os atendimentos de forma individualizada conforme demanda. Sua principal meta é oportunizar o acesso aos serviços oferecidos pela instituição, bem como o conhecimento de outros serviços que possam facilitar a aquisição e ampliação de direitos.

Realiza atendimento/orientações/acompanhamento familiar, acolhida, busca ativa, articulação com a rede de serviços socioassistencial, visitas domiciliares conforme demanda, seja para obter conhecimento das dinâmicas familiares, situação socioeconômica e orientações a família no que tange ao bom desenvolvimento dos mesmos. Além de participação de discussões/estudo de caso, avaliações multidisciplinar, elaboração de relatórios e registros de atendimento, encaminhamentos para rede de serviços e mercado de trabalho, participações em reuniões multidisciplinar, participação em Conselhos Municipais e comitê (Violência Sexual), manter atualizado o prontuário individual (social); participação/Organização (eventos, palestras, festividades e passeios); Acompanhamento das atividades desenvolvidas no "centro de convivência" observação na participação dos usuários em projetos e atividades desenvolvidos, bem com os temas trabalhados, frequência, orientações para os monitores, tendo em vista ser a técnica responsável pelo serviço, também elaboração de projetos.

### **NUTRIÇÃO E SAÚDE:**

Fornecemos o Ki Proteína que é cedido pela prefeitura municipal de Cerqueira César por 6 meses devido a pandemia do Covid 19.

Acompanhamento de exames laboratoriais, avaliações, prescrição de dietas e a evolução do aluno pela Enfermeira contratada da APAECC.

### **8 – ANÁLISE DOS RESULTADOS ALCANÇADOS**

Com o plano de trabalho traçado para o ano, as metas foram criteriosamente colocadas em prática para dar continuidade às metas, tanto no atendimento educacional como na parte funcional da entidade, revalidando continuamente as diretrizes estabelecidas e chegar nas

Acompanhamento de exames laboratoriais, avaliações, prescrição de dietas e a evolução do aluno pela Enfermeira contratada da APAECC.

## 8 – ANÁLISE DOS RESULTADOS ALCANÇADOS

Com o plano de trabalho traçado para o ano, as metas foram criteriosamente colocadas em prática para dar continuidade às metas, tanto no atendimento educacional como na parte funcional da entidade, revalidando continuamente as diretrizes estabelecidas e chegar nas possibilidades de superação das dificuldades. No geral, podemos ressaltar os trabalhos como altamente qualitativos.

## 9 – CONSIDERAÇÕES FINAIS

Podemos finalizar o período com um resultado positivo (apesar de estarmos em pandemia), com o comprometimento de todos os funcionários, direção, órgãos públicos e voluntários que nos apoiaram em todos os momentos, e assim conseguimos manter o nível de qualidade nos atendimentos e darmos continuidade no atendimento ao nosso público alvo que é a PESSOA COM DEFICIÊNCIA.

## 10- FOTOS DE ALGUMAS ATIVIDADES DESENVOLVIDAS EM CASA SOB ORIENTAÇÃO DOS PROFESSORES/MONITORES E SUPERVISÃO DOS SEUS FAMILIARES:

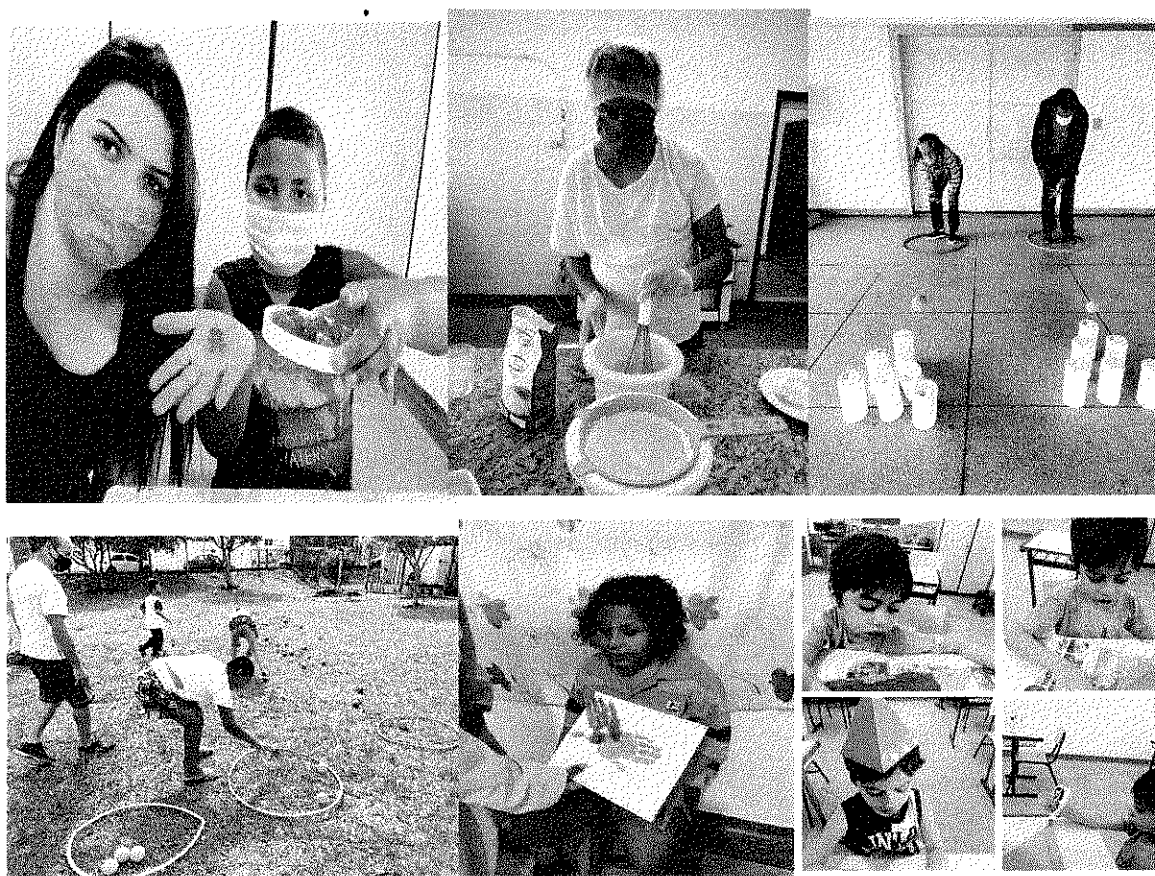

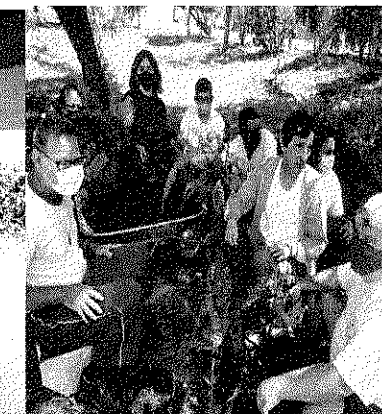
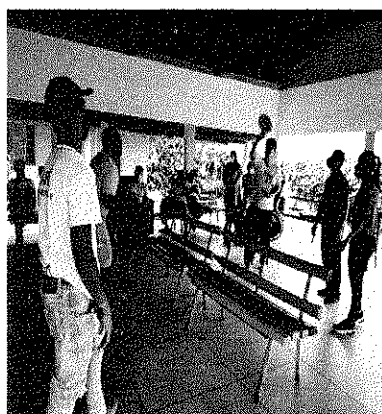
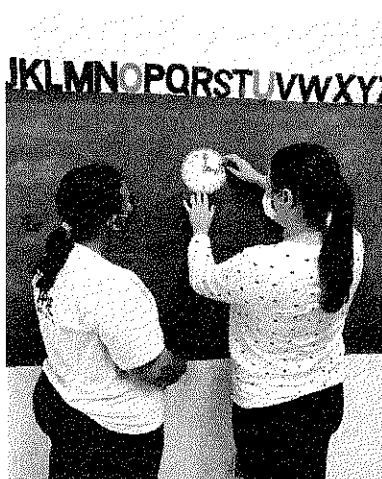



APAE - ASSOCIAÇÃO DE PAIS E AMIGOS DOS EXCEPCIONAIS  
CNPJ: 04.315.690/0001-29  
Rua dos Jacarandás, 284 - Chácara Moura Leite  
Cerqueira César - SP - CEP 18760-000  
Fone/fax: (14) 3714-1377 - 9-9741-4851 - 9-9741-4879  
apaecc@hotmail.com

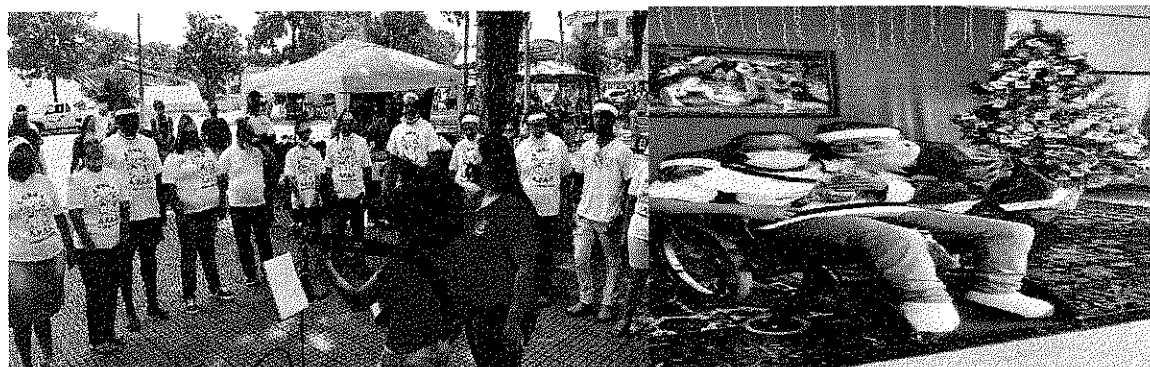

Cerqueira César, 20 de janeiro de 2022

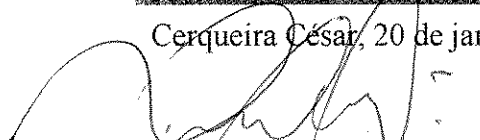
  
**RICARDO GONÇALVES**  
Diretor APAE  
RG: 32.624.330-6  
CPF: 278.548.958-64

  
**HELENA REGINA ESTEVES PELICER**  
Presidente APAE

  
**ALINE CAMACHO**  
Coordenadora Pedagógica

  
**AMANDA OHANA PICANÇO**  
Coordenadora Saúde  
Dra. Amanda Ohana Picanço  
Fisioterapeuta  
Credito 3 238327/F  
Coord. Saúde APAE C. César