



LAR SÃO VICENTE DE PAULO DE CERQUEIRA CÉSAR

Fundado em 22 de janeiro de 1933

Obra Unida a Sociedade de São Vicente de Paulo

RUA RIACHUELO, 622 – CENTRO – CERQUEIRA CÉSAR – SP

FONE (14) 3714-1333 - CEP 18.760-049 - CNPJ – 45.434.925/0001-89

Email: larsaovicentedecc@hotmail.com

Cerqueira César, 13 de abril de 2021.

Ofício nº 033/2021

Vimos por meio deste apresentar o plano de gastos de 2021 do recurso do COVID-19, conforme estabelecido pela Secretaria Municipal de Assistência social.

Em anexo o plano de utilização de recursos e a cotação de preços dos produtos solicitados.

Sendo assim colocamo-nos a disposição para qualquer esclarecimento necessário.

Aproveitamos a oportunidade para apresentar nossos votos de elevada estima e distinta consideração.

Atenciosamente,

Guilherme Augusto Sabino Corrêa

Psicólogo – CRP: 06/143184.

Ima Sra. Daiana Reis

Secretária da Assistência Social

Cerqueira César – SP.

Recebido em 14/04/21
Daiana Reis



LAR SÃO VICENTE DE PAULO DE CERQUEIRA CÉSAR

Fundado em 22 de janeiro de 1933

Obra Unida a Sociedade de São Vicente de Paulo

RUA RIACHUELO, 622 – CENTRO – CERQUEIRA CÉSAR – SP

FONE (14) 3714-1333 - CEP 18.760-049 - CNPJ – 45.434.925/0001-89

Email: larsaovicentedecc@hotmail.com

PLANO DE TRABALHO LAR SÃO VICENTE DE PAULO DE CERQUEIRA CÉSAR-SP

I. Identificação da Organização da Sociedade Civil (OSC)

1. Dados da pessoa jurídica mantenedora

Nome: Lar São Vicente de Paulo de Cerqueira César-SP

CNPJ: 45.434.925/0001-89

Endereço: Juvenal Coimbra nº 785, Centro

CEP: 18760-000

Município: Cerqueira Cesar-SP.

Telefone: (14) 37141333 / (14) 998411439

E-mail: larsaovicentedecc@hotmail.com

DRADS de Referência: Avaré – SP.

2. Identificação do responsável legal

Nome: Clovis Fragoso

RG: 8.168.786-2 SSP/SP

CPF: 835.277.708/44

Endereço: Doutor José J. Moraes Sarmiento nº 230, Centro

CEP:18760-019

Município: Cerqueira César/SP.

Celular: (14) 997470927

E-mail: cloviskiba@gmail.com

3. Identificação dos responsáveis técnicos pela execução () qualificado

Nome: Gláucia Renata Aparecida da Silva

RG: 45.320.224-X

CPF: 314.365.328-09

Endereço: José Herculano Pires nº166, Jardim Santa Ignês

CEP:18760-000

Município: Cerqueira Cesar-SP.

Telefones: (14) 997843523

E-mail: renataglaucia@hotmail.com ou glau_vicencia@yahoo.com.br

Nome: Guilherme Augusto Sabino Corrêa



RG: 49.730.979-8

CPF: 414.162.498-50

Endereço: Rua Major Arthur Esteves, nº 732, Vila Angélica.

CEP: 18760-000.

Município: Cerqueira César – SP.

E-mail: guilhermes.psicologia@gmail.com

II. Caracterização socioeconômica da região e do serviço a ser qualificado

Localização

Endereço: Juvenal Coimbra nº 785

Bairro: Centro

CEP: 18760-000

Município: Cerqueira César-SP.

1. Caracterização das vulnerabilidades sociais do território, considerando o público a ser atendido.

Cerqueira César é uma cidade do interior de São Paulo, que possui 18.391 habitantes (Segundo IBGE 2015) e caracteriza-se como um município de pequeno porte I. O município tem alcançado significativo desenvolvimento econômico ocasionado pela instalação de várias empresas na área de citricultura e canavieira.

Neste contexto aponta-se que segundo informações da SEADE (2014) a população idosa de Cerqueira César já alcançou 14,39% da população geral; o que sinaliza para uma maior atenção quanto a este seguimento e a execução de propostas que visam à promoção de uma maior qualidade de vida desses munícipes.

No âmbito da Política da Assistência Social, as causas mais frequentes de vulnerabilidade social do público idoso apontam para o abandono ou a convivência social precária, decorrentes da perda ou da fragilidade dos vínculos afetivos e familiares. Além disso, a exclusão social relacionada à pobreza propicia a violação de seus direitos sociais.

A rede socioassistencial do município de Cerqueira César voltada para atender a população idosa é composta por um conjunto de serviços, executados diretamente pela Secretaria de Assistência Social ou em parceria com entidades



LAR SÃO VICENTE DE PAULO DE CERQUEIRA CÉSAR

Fundado em 22 de janeiro de 1933

Obra Unida a Sociedade de São Vicente de Paulo

RUA RIACHUELO, 622 – CENTRO – CERQUEIRA CÉSAR – SP

FONE (14) 3714-1333 - CEP 18.760-049 - CNPJ – 45.434.925/0001-89

Email: larsaovicentedecc@hotmail.com

conveniadas que compõe a rede de serviços de assistência social, sendo que, na Proteção Básica possui: 2 CRAS – Centro de Referência de Assistência Social, 01 Entidade que desenvolve Serviço de Convivência e Fortalecimento de Vínculo para Idosos (ACERVI – Associação Cerqueirense da Vital Idade). Na Proteção Especial: 01 Instituição de Acolhimento para Idoso (Lar São Vicente de Paulo).

O Lar São Vicente de Paulo é uma entidade sem fins lucrativos que presta importante contribuição para a população idosa que se encontra com os vínculos familiares rompidos, sendo atendidos pelo Serviço de Proteção Social Especial de Alta Complexidade, que presta serviço ininterrupto (24 horas/7 dias); sendo que suas ações são realizadas em prédio próprio localizado em área central.

Por se tratar de usuários que necessitam de atenção especial, por vezes a manutenção do serviço torna-se dispendiosa, impulsionando a entidade a buscar novos recursos e meios para atender com qualidade os usuários de seu serviço.

O serviço também é oferecido á idosos dos municípios de Águas de Santa Barbara e laras pelo qual também é realizado convênio.

Assim torna-se importante o firmamento de parcerias que irão contribuir para a melhoria na qualidade do atendimento aos usuários, proporcionando, maior bem-estar e qualidade de vida.

2. Descrição do serviço em conformidade com a Tipificação Nacional de Serviços Socioassistenciais.

Os serviços executados nesta entidade são organizados pelo nível de proteção social especial de alta complexidade. Serviço de Acolhimento Institucional para Idosos, na modalidade ILPI (Instituição de Longa Permanência para Idosos), através da Proteção Social Integral, devidamente Tipificado pela Resolução CNAS nº 109, de 11 de novembro de 2009.

A entidade possui a capacidade de atendimento para 36 usuários, são atendidos até 03 usuários por dormitório, sendo atualmente acolhidos um total de 28 usuários, sendo 17 do sexo masculino e 11 do sexo feminino, com 60 anos ou mais, de ambos os sexos, independentes e/ou com diversos graus de dependência, para que recebam cuidados com o seu bem estar geral, saúde, alimentação e lazer.

O usuário chega à entidade através de encaminhamentos, realizados através de órgãos públicos, familiares, amigos ou por desejo próprio. Desse modo são



LAR SÃO VICENTE DE PAULO DE CERQUEIRA CÉSAR

Fundado em 22 de janeiro de 1933

Obra Unida a Sociedade de São Vicente de Paulo

RUA RIACHUELO, 622 – CENTRO – CERQUEIRA CÉSAR – SP

FONE (14) 3714-1333 - CEP 18.760-049 - CNPJ – 45.434.925/0001-89

Email:larsaovicentedecc@hotmail.com

realizados procedimentos para análise da necessidade do acolhimento. Esses procedimentos obedecerão aos dispostos no artigo 7º do regimento interno, que se referem ao número de vagas e grau de dependência.

A equipe técnica dessa entidade realiza visita domiciliar para constatar a real necessidade do idoso pretendente bem como observar se o mesmo atende às condições para seu acolhimento. Dado esse processo, ocorre devolutiva e apresentação dos serviços prestados pela entidade. Admissão e acolhimento do idoso, com registros da documentação, através de entrevista com o usuário e familiar responsável, termo de responsabilidade e contrato de prestação de serviço. A instalação e acomodação são realizadas pelo setor da saúde que atende integral e ininterruptamente para todos os casos e necessidades.

Nesse período são identificadas as necessidades de acompanhamento dos usuários, como agendamentos em consultas e elaboração de documentos pessoal, requerimento para concessão de benefícios eventuais, o que são efetivadas pela assistente social para garantia dos direitos do idoso bem como elaboração de relatórios técnicos realizados pela equipe multiprofissional relatório de PIA do usuário, identificando as demandas e metas como fragilidades apresentadas pelos idosos que buscam o fortalecimento ou resgate de vínculo familiar, atendimentos grupal ou individual, agendamentos e acompanhamentos em consultas médicas e exames, elaboração de documentos pessoal, requerimento para concessão de benefícios eventuais, entre outras ações, que buscam garantir os direitos do idoso.

A entidade dentro de sua rotina diária abarca o despertar e higiene pessoal, às 07:00 h da manhã, seguida da primeira refeição (café da manhã) às 8:00 h. A colação é servida às 10 h. O almoço é servido às 12:00 h. A terceira refeição do dia é composta pelo café da tarde dispensado às 15:00 h. O jantar é servido aos usuários às 18:00 h, por fim a ceia disponibilizada às 20:00h, sendo acompanhados pela enfermeira, auxiliar de enfermagem e cuidadores. Os medicamentos são entregues aos idosos conforme horários prescritos. Caso haja necessidade de passar por consulta médica é realizado o agendamento pela assistente social, e acompanhados pela enfermeira ou auxiliar, como também o familiar responsável pela internação do idoso, em casos que haja a necessidade e também quando a consulta ocorre em outro município.



O cronograma semanal de atividades são realizados e acompanhados pela equipe multiprofissional, sendo realizadas atividades de estimulação física e cognitiva sendo as de exercícios físicos acompanhada pela fisioterapeuta, atividades de alongamento e circuito que buscam promover uma aproximação dos idosos na tentativa de identificar suas carências e realizar a proposta de contribuir na autonomia funcional para realização das atividades da vida diária e melhoria na qualidade de vida, minimizando os efeitos das doenças crônicas degenerativas, bem como prevenindo os demais agravos da saúde física e psicológica que ocorrem com a senilidade. Outros exercícios físicos foram iniciados para melhorar a autonomia funcional, exigindo maior esforço, introduzindo o circuito com materiais adaptados, respeitando a capacidade de cada usuário, estimulando a superação de obstáculos, dos quais os idosos estavam convencidos da existência sem ter convicção de suas potencialidades. Essas atividades adaptadas e lúdicas proporcionaram ao idoso integrar-se ao grupo, possibilitando que ele fizesse as atividades dentro de suas limitações.

O psicossocial executa o projeto onde são desenvolvidas atividades com música, teatro, brincadeiras, artesanato, pinturas, colagens, atividades físicas, entre outros, que proporcionam aos idosos momentos de descontração e alegria, uma vez que eles podem desenvolver suas habilidades, além de interagirem com outras pessoas. Portanto, uma importante ferramenta na promoção de saúde mental e bem-estar. As atividades cognitivas ajudam os idosos a estimularem habilidades que ficam limitadas por falta de alguém para escutar, orientar e incentivá-los a superar as mudanças e dificuldades advindas do envelhecimento. O desenvolvimento dessas atividades permite melhorias no cotidiano dos idosos, já que as atividades realizadas pelos projetos contribuíram para a interação social, movimentação, percepção, memória, criatividade, autonomia e autocuidado, promovendo benefícios a sua saúde mental e a sua qualidade de vida.

Ao realizar as atividades o idoso recorda de fatos do passado, relacionados à sua infância, à sua juventude, referentes à memória remota, bem como era estimulado a recordar e relatar fatos da vida atual (memória recente), expressando suas emoções, seus desejos e necessidades.

Quanto à família dos idosos vem sendo realizado trabalho de recuperação, fortalecimento e manutenção de vínculo, através de orientações, em reuniões e



visitas domiciliares que são realizadas pelo psicossocial, buscando trabalhar os benefícios da presença familiar, onde contribui para que os idosos se sintam mais seguros e acolhidos, melhorando as condições de saúde, adaptação e participação nas atividades propostas pela equipe.

Na última quinta-feira do mês é realizada a festa dos aniversariantes do mês com a parceria da associação Lions Club.

As datas comemorativas como carnaval, páscoa, dia das mães, festa junina, dia dos pais, dia do idoso e natal são realizadas festas, passeios ou atividades diferenciadas abordando o tema, sendo realizada pela equipe multiprofissional.

O horário de visitas são diferenciados entre as alas que atendem idosos com independência física sendo no período das 09h às 11h e 12:30h às 17:30h, os idosos com maior grau de comprometimento físico recebem visitas no período das 13h às 17:30h. Esse momento propicia fortalecimento dos laços familiares e de amizades estimulando-os a participação na vida em comunidade, estimulando o acesso de amigos e familiares dentro da instituição, o que favorece o resgate de vínculos entre o idoso e seus familiares foco de trabalho da assistente social e do psicólogo a partir de orientações, reuniões, entrevistas.

3. Detalhamento do Projeto:

Subsidiar a aplicação do Recurso Emergencial no valor de R\$ 25,220,00, vinte e cinco mil e duzentos e vinte reais, para compra de materiais de utilidade preventiva e de controle ao impacto causado pelo Covid-19.

III- Descrição do Projeto:

1. Título do Projeto:

“Disponibilizar material para oferecer condições preventivas e de controle neste período de pandemia ao COVID-19.”

2. Descrição da realidade social a ser transformada

O Lar São Vicente de Paulo é única entidade no município responsável pelo acolhimento de idosos em situação de vulnerabilidade e/ou vínculos familiares rompidos, chegando o idoso muitas vezes com seus direitos violados. Entende-se



os direitos como saúde, alimentação, higiene, moradia, preservação do vínculo familiar, cultura, lazer e bem estar etc.

A efetivação de garantia desses direitos violados fica sob responsabilidade da entidade a partir de seu acolhimento, na qual busca o resgate e fortalecimento dos vínculos familiares. Oferece condições salubres para os autocuidados contribui para o desenvolvimento de socialização e respeito, entre outras atribuições, sendo desse modo colaboradora do município no atendimento a essa especificidade.

Para concretização dos serviços, diante das demandas apresentadas pelos usuários há necessidade de corpo funcional capacitado e especializado para esse tipo de atendimento. Além dos custeios descritos acima, tem se os custos de manutenção como manutenção do espaço físico com os custos de consumo de energia elétrica, telefone, gás de cozinha, alimentação, funeral, despesas do veículo, compreendendo essa como importante para atender as necessidades do usuário e qualidade no atendimento e bem estar do idoso. A limpeza dos espaços de convivências, dormitórios, sanitários, lavagem de roupas, etc, são ações realizadas na entidade que necessitam de recursos financeiros para a efetivação. Contudo a parceria firmada contribuirá para que o direito do idoso seja garantido, atendendo-o em todas as suas especificidades.

3. Objetivos

a) Objetivo geral: Disponibilizar equipamentos e condições de enfrentamento ao Covid-19.

b) Objetivo específicos:

- Oferecer higienização de toda área e superfícies em que o idoso circula, como área de moradia, recreação alimentação e administrativa com produtos específicos;

- Oferecer vestimenta adequada macacão impermeável (avental), bota, óculos de proteção transparente, luvas, mascaras e touca descartáveis aos funcionários e idosos para proteção durante contato físico;

- Oferecer higienização da sola dos sapatos através de tapetes satizantes, para a eliminação de qualquer contaminação de área externa;



- Oferecer equipamento para aferir a temperatura dos residentes e funcionários.

1. Metodologia:

O plano para utilização do recurso será encaminhado para à Secretária municipal de Assistência social. Optou-se pela compra de Hipoclorito de sódio, Avental de vinil, Tapete Sanizante, Luvas descartáveis, Mascara descartável, PFF2/N95 e SHIELD, Touca descartável TNT, Óculos de proteção transparente, Termômetro digital infravermelho, Bota Plástica e PVC, Sabão em pó, Macacão impermeável EPI, Saco de lixo e Toalha de papel interfolha.

2. Prazo de execução do projeto

O projeto será executado em 2021, em uma parcela, por meio de recursos federais.

3. Impacto Social esperado

Oferecer moradia com segurança e qualidade aos idosos, ambiente de trabalho com condições de desenvolver atendimentos pelos profissionais para serem executadas ações que garantam proteção integral aos acolhidos, priorizando no atual momento a prevenção e diminuição do impacto causado pelo Covid-19.

IV- Recursos humanos

Segue em anexo.

V. Recursos Financeiros de Contrapartida (se necessário)

Não será necessária contrapartida.

I. Plano de Aplicação dos Recursos Financeiros do Convênio

- 30 unidades de Hipoclorito de sódio;
- 10 unidades de Avental de vinil;
- 06 unidades de Tapete Sanizante;
- 220 caixas de Luvas descartáveis (100 tamanho P, 100 tamanho M e 20



LAR SÃO VICENTE DE PAULO DE CERQUEIRA CÉSAR

Fundado em 22 de janeiro de 1933

Obra Unida a Sociedade de São Vicente de Paulo

RUA RIACHUELO, 622 – CENTRO – CERQUEIRA CÉSAR – SP

FONE (14) 3714-1333 - CEP 18.760-049 - CNPJ – 45.434.925/0001-89

Email: larsaovicentedecc@hotmail.com

tamanho G;

- 300 unidades de máscara PFF2/N95;
- 10 unidades de máscara SHIELD;
- 50 pacotes de Touca descartável TNT;
- 10 unidades de Óculos de proteção transparente;
- 02 unidades Termômetro digital infravermelho;
- 01 pacote de Bota Plástica descartável;
- 10 unidades de Bota PVC, número 38;
- 100 unidades de 1 kg de Sabão em pó;
- 10 unidades Macacão impermeável EPI;
- 100 unidades de Toalha de papel interfolha;
- 70 pacotes de lixo de 100 litros, 50 pacotes de 40 litros e 50 pacotes de 15 litros.

Cronograma de Desembolso

O Cronograma de Desembolso será realizado de acordo com a tomada de preço e encaminhamento do plano para a Secretária Municipal de Assistência Social.

Guilherme Augusto Sabino Corrêa
Psicólogo
CRP: 06/143184.

Clovis Fragoso
Presidente



LAR SÃO VICENTE DE PAULO DE CERQUEIRA CÉSAR

Fundado em 22 de janeiro de 1933

Obra Unida a Sociedade de São Vicente de Paulo

RUA RIACHUELO, 622 – CENTRO – CERQUEIRA CÉSAR – SP

FONE (14) 3714-1333 - CEP 18.760-049 - CNPJ – 45.434.925/0001-89

Email: larsaovicentedecc@hotmail.com

Recursos Humanos – Competência: 04/2021

Nome Completo do Colaborador (a)	Número do CPF	CBO	Função	Vínculo	Carga Horária Semanal	Início do Exercício Funcionário DD/MM/AAAA
ELAINE DINA PEREIRA DE SOUZA	271.864.048-04	3222-30	AUXILIAR ENFERMAGEM	CLT – Carteira Assinada	12X36	17/11/2020
BRUNA ROBERTA DE ABREU SILVA	384.174.418-40	5162-10	CUIDADOR (A) DE IDOSOS	CLT – Carteira Assinada	12X36	04/11/2020
CELIA REGINA SOUZA MACHADO	183.516.748-93	5162-10	CUIDADOR (A) DE IDOSOS	CLT – Carteira Assinada	12X36	13/03/2018
ELIZABETE APARECIDA BATISTA	151.409.928-41	5162-10	CUIDADOR (A) DE IDOSOS	CLT – Carteira Assinada	12X36	05/10/2018
ELMA SODRÉ DE SOUZA SANTOS	347.253.638-12	5162-10	CUIDADOR (A) DE IDOSOS	CLT – Carteira Assinada	12X36	04/10/2018
GABRIELA SANTOS	415.415.718-35	5162-10	CUIDADOR (A) DE IDOSOS	CLT – Carteira Assinada	12X36	06/04/2021
JULIANA ZEFERINO OLIVEIRA	345.823.788-70	5162-10	CUIDADOR (A) DE IDOSOS	CLT – Carteira Assinada	12X36	07/01/2019
JUSSARANA CERENA DE ALMEIDA	433.662.728-21	5162-10	CUIDADOR (A) DE IDOSOS	CLT – Carteira Assinada	12X36	12/04/2021
MILLENE ZEFERINO BATISTA	503.549.348-21	5162-10	CUIDADOR (A) DE IDOSOS	CLT – Carteira Assinada	12X36	04/11/2020
TATIANA NEVES DIAS	151.406.308-50	5162-10	CUIDADOR (A) DE IDOSOS	CLT – Carteira Assinada	12X36	02/12/2019
VANIA TANI DE OLIVEIRA	324.366.438-14	5162-10	CUIDADOR (A) DE IDOSOS	CLT – Carteira Assinada	12X36	06/02/2020
VICTOR AUGUSTO SOARES SOUZA	399.503.738-08	5162-10	CUIDADOR (A) DE IDOSOS	CLT – Carteira Assinada	12X36	22/03/2021
ANGELA MARIA ELIAS	039.509.098-93	5132-05	COZINHEIRA	CLT – Carteira Assinada	12X36	04/01/2018
CLAUDINEIA DE PAULA BARBOSA	291.779.328-70	5132-05	COZINHEIRA	CLT – Carteira Assinada	12X36	16/04/2019
LAYANE BEATRIZ ALVES	477.126.558-55	5163-05	LAVADEIRA	CLT – Carteira Assinada	44 horas	04/11/2020
ANA KELLY COELHO DOS SANTOS	461.552.708-05	5143-20	FAXINEIRA	CLT – Carteira Assinada	44 horas	07/12/2020
ROSANA GÓES GONÇALVES RIBEIRO	281.009.258-36	5143-20	FAXINEIRA	CLT – Carteira Assinada	44 horas	04/10/2018
ROSANA APARECIDA DIAS CARDOSO	436.496.828-50	5143-20	FAXINEIRA	CLT – Carteira Assinada	44 horas	18/05/2020
ROSELI MELLO	329.363.258-03	5143-20	FAXINEIRA	CLT – Carteira Assinada	44 horas	02/01/2004
ADILSON VIEIRA	123.015.418-35	7152-10	PEDEIREIRO	CLT – Carteira Assinada	44 horas	02/09/2019
DÁVICON DA CRUZ GREGÓRIO	303.071.358-02	4101-05	COORDENADOR	CLT – Carteira Assinada	40 horas	21/07/2016
GLAUCIA RENATA APARECIDA DA SILVA	314.365.328-09	2516-05	ASSISTENTE SOCIAL	CLT – Carteira Assinada	30 horas	04/11/2013
GUILHERME AUGUSTO SABINO CORREA	414.162.498-50	2515-10	PSICÓLOGO	CLT – Carteira Assinada	30 horas	22/06/2020
SHIRLEY CRUZ GOMES DOS SANTOS	319.705.938-73	2235-05	ENFERMEIRO (A)	CLT – Carteira Assinada	30 horas	09/11/2020
BRUNA TAVARES CAMARGO	465.187.868-76	4110-05	AUXILIAR DE ESCRITÓRIO EM GERAL	CLT – Carteira Assinada	44 horas	08/02/2021
CAMILA BASSETTO MONTORO	431.337.938-02		FISIOTERAPEUTA	Autônomo	20 horas	04/01/2021
FERNANDA CAETANO ANTONIO	416.914.958-08		NUTRICIONISTA	Autônomo	12 horas	04/01/2021

TABELA PRODUTOS COVID-19	COTAÇÃO DE PREÇOS
<p>30 unidades de Hipoclorito de sódio; GALÃO DE 5 (CINCO) LITROS - CLORO 2,5% P UM DESINETANTE HOSPITALAR PARA SUPERFICIES FIXAS E ARTIGOS SEMI-CRITICOS, A BASE DE HIPOCLORITO DE SODIO 2,5% DE CLORO ATIVO ESTABILIZADO.</p>	<p>ÁGUA SANITÁRIA VMAX 5L RS: 7,25 unidade. Loja: Magazine Luiza.</p>

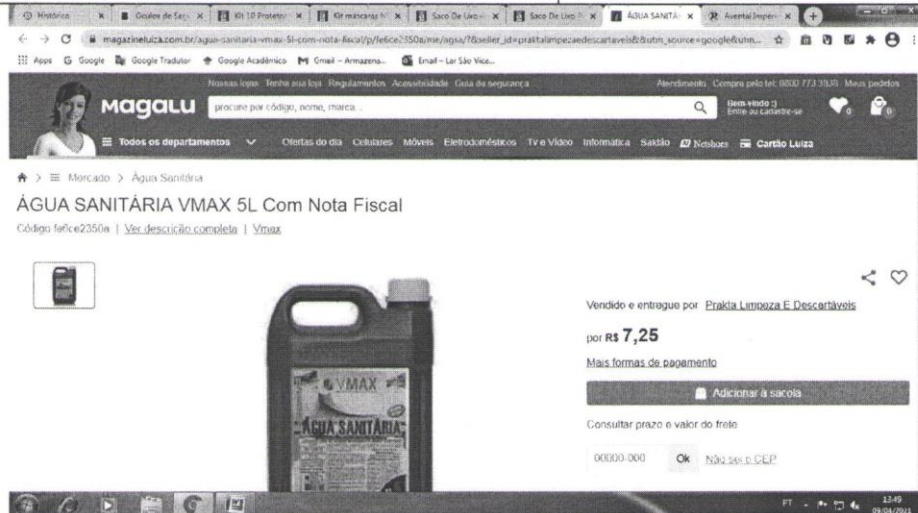

https://www.magazineluiza.com.br/agua-sanitaria-vmax-5l-com-nota-fiscal/p/fe6ce2350a/me/agsa/?&seller_id=praktalimpezaedescartaveis&&utm_source=google&utm_medium=pla&utm_campaign=&partner_id=54241&gclid=EAlaIQobChMI6pvZvMnx7wIvWAerCh3wgAB4EAQYASABEgJNdPD_BwE

<p>10 unidades de Avental de vinil; TRANSPARENTE OU AZUL, IMPERMEÁVEL, MANGA COMPRIDA COM PUNHO, ALTURA 2,20 M, LARGURA 70 CM, DE AMARRAR NAS COSTAS.</p>	<p>Avental Impermeável Vinil Transparente Fechado RS: 32,90 unidade. Loja: Prot-Med.</p>
---	--



<https://www.lojaprotmed.com.br/produto/aventail-impermeavel-vinil-transparente-fechado/>

06 unidades de Tapete Sanitizante;

TAPETE DESINFETANTE E HIGIENIZANTE CONTRA VIRUS, GERMES E BACTERIAS, ACOMPANHADO TABLADO COM ESPUMA ESPECIAL DE ALTA PERFORMANCE MAIS O TAPETE POS HIGIENIZA AO NO COMBATE AO COVID 19.

Tapete Capacho Sanitizante - Sanitizar e Secar - Protec 19 - Home / Office
RS: 64.90 unidade.
Loja: Americanas.

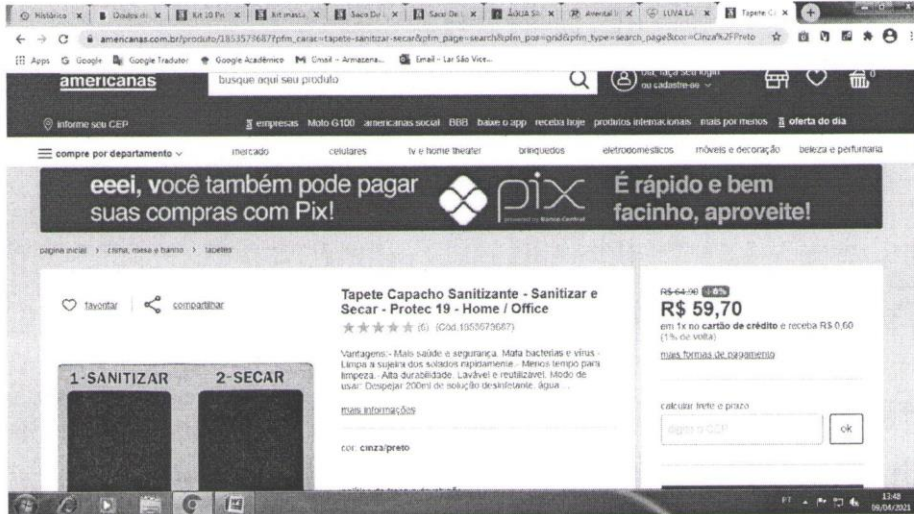

https://www.americanas.com.br/produto/1853573687?pfm_carac=tapete-sanitizar-secar&pfm_page=search&pfm_pos=grid&pfm_type=search_page&cor=Cinza%2FPreto

220 caixas de Luvas descartáveis;
TAMANHO: 100 caixas no tamanho P, 100 caixas no tamanho M e 20 caixas no tamanho G - CAIXA COM 100 UNIDADES

LUVA LATEX PROCED C/ PÓ BIOABSORVIVEL CAIXA C/100UN SUPERMAX
RS: 62,64 (caixa com 100 unidades).
Loja: Dobrev Medical.



<https://dobrevmedical.com/collections/luvas/products/luva-latex-proced-c-po-bioabsorvivel-caixa-c-100un-supermax?variant=39432223817917>

300 unidades de máscara PFF2/N95;

Kit máscaras N95 descartáveis de proteção facial PFF2 com 5 camadas e clip nasal - 20 Unidades
R\$: 69,90 (pacote 20 unidades).
Loja: Americanas.



https://www.americanas.com.br/produto/3097031540?pfm_carac=kit-mascara-n95&pfm_index=13&pfm_page=search&pfm_pos=grid&pfm_type=search_page

10 unidades de máscara SHIELD;

Kit 10 Protetor Facial Medical Face Shield P/respingos Espaço P/óculos Azul X
R\$: 42,00 (pacote 10 unidades).
Loja: Americanas.

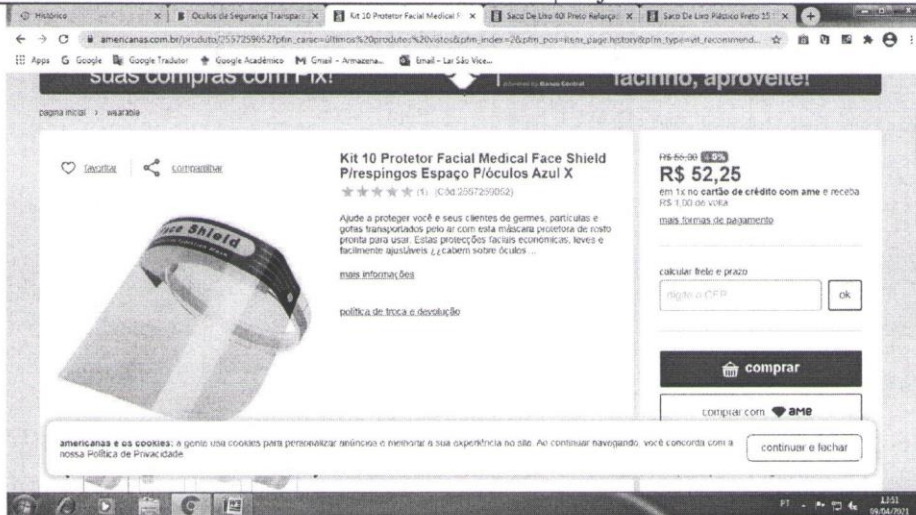

https://www.americanas.com.br/produto/2557259052?pfm_carac=%C3%BAltimos%20produtos%20vistos&pfm_index=2&pfm_pos=item_page.history&pfm_type=vit_recommendation&DC_Sext.recom=RR_item_page.history-RecentHistoricalItems&nm_origem=rec_item_page.history-RecentHistoricalItems&nm_ranking_rec=3

50 pacotes de Touca descartável TNT;

TOUCA SANFONADA ELASTICA EM TNT
100UN INOVEN
R\$: 13,66 (pacote 100 unidades).

Loja: Magazine médica.



https://magazinemedica.com.br/produtos/visualiza/sku/9184/?gclid=EA1aIQobChMItNCq1c3x7wIViwuRCh05RAHZEAYASABEGl5jvD_BwE

10 unidades de Óculos de proteção transparente;

Oculos de Segurança Transparente Proteção EPI
Sobrepor.
R\$: 7,80 unidade.
Loja: Casas Bahia.

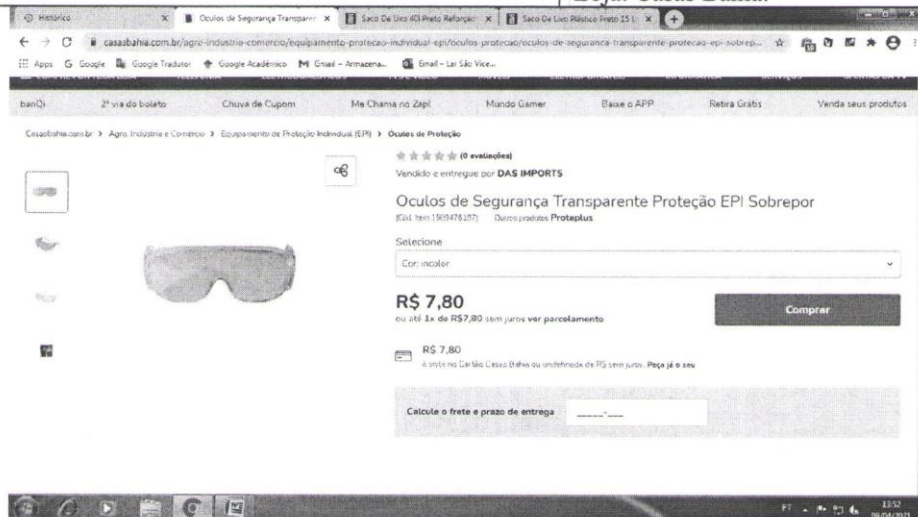

<https://www.casasbahia.com.br/agro-industria-comercio/equipamento-protecao-individual-epi/oculos-protecao/oculos-de-seguranca-transparente-protecao-epi-sobrepor-1509476197.html?IdSku=1509476197>

02 unidades Termômetro digital infravermelho;

Termômetro Digital Laser Infravermelho Medidor Febre Gp-300 – Xiande.
R\$: 72,,90 unidade.
Loja: Magazine Luiza.



https://www.magazineluiza.com.br/termometro-digital-laser-infravermelho-medidor-febre-gp-300-xiande/p/ck79jge29c/cp/tmtd/?&seller_id=atalho&&utm_source=google&utm_medium=pla&utm_campaign=&partner_id=58944&gclid=EAAlaQobChMI773fkc7x7wIVjwURCh3TgApiEAQYASABEgL4xvD BwE

01 pacotes de Bota Plástica descartável;

Bota Plástica Descartável Branca c/ Elástico
R\$: 75,90 (pacote 100 unidades).
Loja: Americanas.



https://www.americanas.com.br/produto/2860498646?opn=YSMESP&sellerid=19367167000113&epar=bp_pl_00_go_bs_todas_geral_gmv&WT.srch=1&acc=e789ea56094489dff9798f86ff51c7a9&i=5d391f7349f937f6253680ca&o=601b862df8e95eac3d1c83b7&gclid=EAAlaQobChMI5sPuv9Lx7wIVjwURCh3TgApiEAQYASABEgJf4 D BwE

10 unidades de Bota PVC, número 38;

Bota em PVC cano curto com forro Nº 38 - Bracol
R\$: 58,50 unidade.
Loja: Casas Bahia.



<https://www.casasbahia.com.br/bota-em-pvc-cano-curto-com-forro-n-38-bracol/p/7080654>

100 unidades de 1 kg de Sabão em pó;

Sabão em Pó Minuano Máxima Proteção – ação profunda - 1kg
R\$: 7,49 unidade
Loja: Magazine Luiza.



<https://www.magazineluiza.com.br/sabao-em-po-minuano-maxima-protecao-acao-profunda-1kg/p/226766600/me/sepo/>

10 unidades Macacão impermeável EPI;

Kit 10 Macacão Impermeável Proteção Segurança Manga Longa Com Capuz Hospitalar EPI 50grs Aprovado ANVISA E ABNT – Emcompre. R\$: 299,90 (Pacote com 10 unidades).

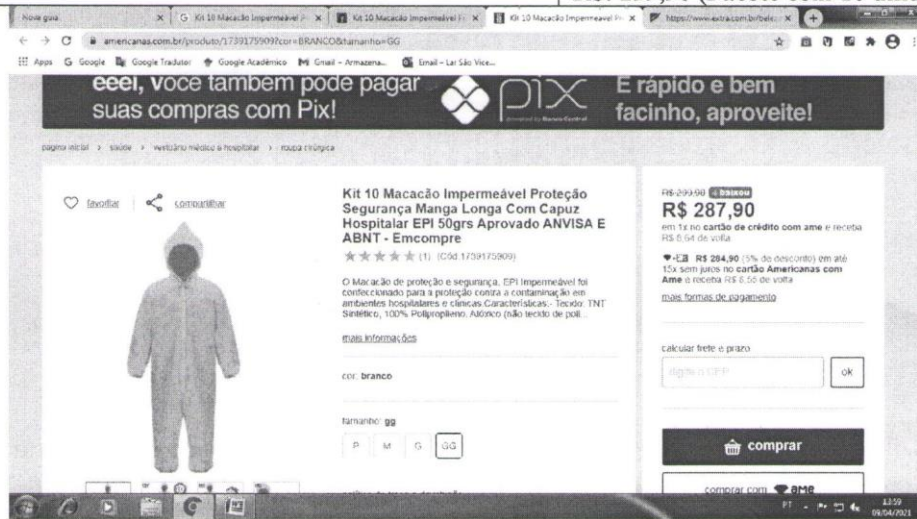

<https://www.americanas.com.br/produto/1739175909?cor=BRANCO&tamanho=GG>

100 pacotes de Toalha de papel interfolha;

Papel Toalha Interfolhado Branco Luxo 20x21 R\$: 18,24 (pacote com 1.000 unidades). Loja: Americanas.



<https://www.americanas.com.br/produto/87971680?chave=acproduct&marca=SANTPEL>

70 pacotes de lixo de 100 litros

50 pacotes de 40 litros

50 pacotes de 15 litros.

Saco De Lixo Resistente 100 Litros Com 100 Unidades

RS: 32 (pacote 100 unidades).

Loja: Americanas.

Saco De Lixo 40l Preto Reforçado 100 Unidades.

RS: 34,55 (pacote 100 unidades).

Loja: Americanas.

Saco De Lixo Plástico Preto 15 Litros Com 100 Unidades

RS: 15 (pacote 100 unidades).

Lojas: Americanas.



https://www.americanas.com.br/produto/2710334259?loja=18552346007568&opn=YSMESP&WT.srch=1&epar=bp_pl_00_go_pla_ud_geral_gmv&acc=e789ea56094489dff9798f86ff51c7a9&i=5feb46e49f937f625f2f0d1&o=5fedc1d7f8e95eac3da530c4&gclid=EAlalQobChMlt52Gu7Hs7wVioSRCh1zRwjUEAQYASABEgKj_PD_BwE&cor=Preto



https://www.americanas.com.br/produto/103500428?pfm_carac=saco-de-lixo-40-litros&pfm_page=search&pfm_pos=grid&pfm_type=search_page



https://www.americanas.com.br/produto/1466854091?pfm_carac=saco-de-lixo-15-litros-100-unidades&pfm_index=6&pfm_page=search&pfm_pos=grid&pfm_type=search_page