

**LEGENDA 2**

P.M.	PORTA DE MADEIRA
P. BLINDEX	PORTA DE BLINDEX
R.S.	RALO SIFONADO EXISTENTE
R.S.	RALO SIFONADO À INSTALAR
P. PLAST	PORTA DE PLÁSTICO
P. A.	PORTA DE ALUMÍNIO (NAS DIVISÓRIAS DE GRANILITE)
	ARANDELAS À CONSTRUIR

**LEGENDA 1**

	PAREDE EXISTENTE
	PAREDE À DEMOLIR
	PAREDE À DEMOLIR
	PAREDE À CONSTRUIR
	PAREDE À CONSTRUIR
	DIVISÓRIAS EXISTENTES DE MADEIRA À DEMOLIR
	DIVISÓRIAS DE GRANILITE À CONSTRUIR NO SANITÁRIO FEMININO. A ALTURA FINAL DAS DIVISÓRIAS SERÁ DE 2,00 m. DIVISÕES E PORTAS COM ALTURA DE 1,85 m ELEVADOS 15 cm DO PISO. VER CORTE AA

2

**PLANTA BAIXA (CÔMODO DO FUNDO DO PRÉDIO)  
PISO SUPERIOR (ACESSO À LAJE)  
SITUAÇÃO ATUAL  
ESCALA 1:50**

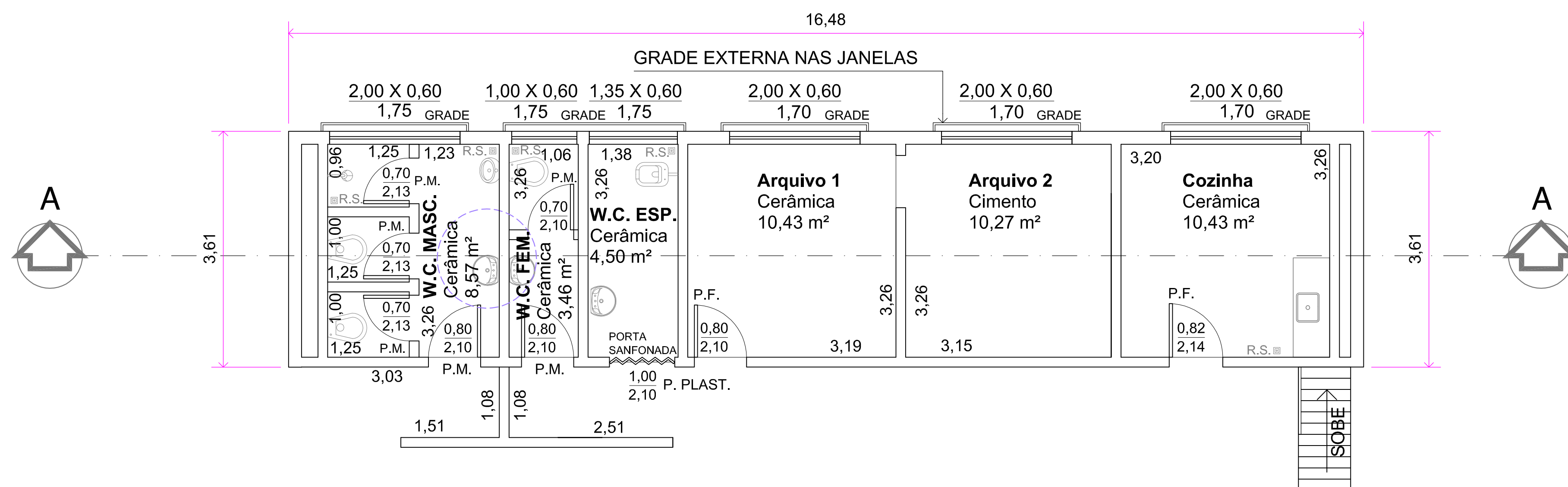

1

**PLANTA BAIXA (CÔMODO DO FUNDO DO PRÉDIO)  
PISO INFERIOR  
SITUAÇÃO ATUAL  
ESCALA 1:50**

<b>PROJETO ARQUITETÔNICO</b>		<b>FOLHA 3</b>
PLANTA BAIXA (CÔMODO DO FUNDO DO PRÉDIO)		
<b>OBRA:</b>	REFORMA E ADEQUAÇÃO	
<b>LOCAL:</b>	CENTRO ADMINISTRATIVO MUNICIPAL	
<b>ENDEREÇO:</b>	RUA JOSÉ JOAQUIM ESTEVES Nº 636, CENTRO (ESQUINA COM A RUA ADOLFO MAZZA JUNIOR) CERQUEIRA CÉSAR, SP	
<b>PROPRIETÁRIO.:</b>	PREFEITURA MUNICIPAL DE CERQUEIRA CÉSAR	
<b>ESCALA:</b> INDICADAS	<b>DATA:</b> 30/NOVEMBRO/2022	
<b>PLANTA DE SITUAÇÃO (S/ ESCALA)</b>		
		PREFEITURA MUNICIPAL DE CERQUEIRA CÉSAR, SP PREFEITO MUNICIPAL: DIEGO AUGUSTO BERTI CINTO R.G.: 22.315.226-2 SSP/SP CPF.: 288.011.608-28
<b>ÁREAS:</b>		
TERRENO: .....	5.165,00 m²	
ÁREA CONSTRUIDA: CENTRO ADMINISTRATIVO:.....	473,27 m²	
DAIANE TERZIOGLO DOGNANI SIMON ARQUITETA E URBANISTA CAU: A47379-0		