

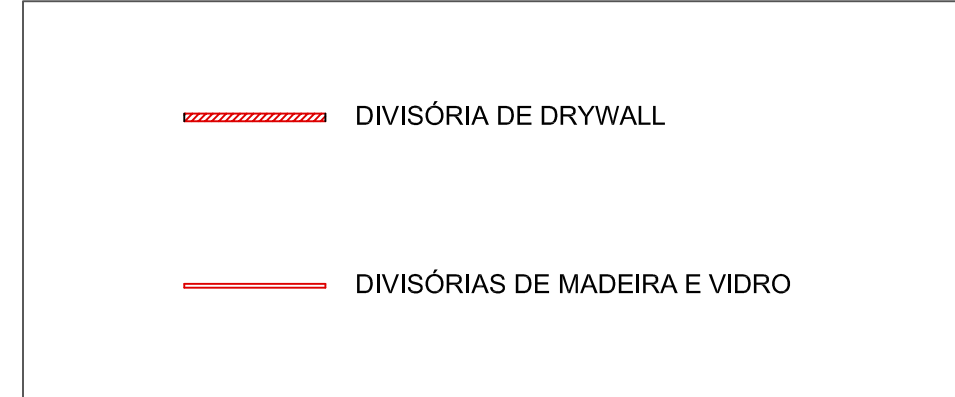

RUA JOSÉ JOAQUIM ESTEVES
("RUA J. J. ESTEVES")

PLANTA LAYOUT (SITUAÇÃO PRETENDIDA)
ESCALA 1:100

LEGENDA 3



LEGENDA 2

P.M.	PORTA DE MADEIRA
P. BLINDEX	PORTA DE BLINDEX
R.S.	RALO SIFONADO EXISTENTE
R.S.	RALO SIFONADO À INSTALAR
P. PLAST	PORTA DE PLÁSTICO
P. A.	PORTA DE ALUMÍNIO (NAS DIVISÓRIAS DE GRANILITE)
	ARANDELAS À CONSTRUIR

LEGENDA 1

	PAREDE EXISTENTE
	PAREDE À DEMOLIR
	PAREDE À DEMOLIR
	PAREDE À CONSTRUIR
	PAREDE À CONSTRUIR
	DIVISÓRIAS EXISTENTES DE MADEIRA À DEMOLIR
	DIVISÓRIAS DE GRANILITE À CONSTRUIR NO SANITÁRIO FEMININO. A ALTURA FINAL DAS DIVISÓRIAS SERÁ DE 2,00 m. DIVISÕES E PORTAS COM ALTURA DE 1,85 m ELEVADOS 15 cm DO PISO. VER CORTE AA

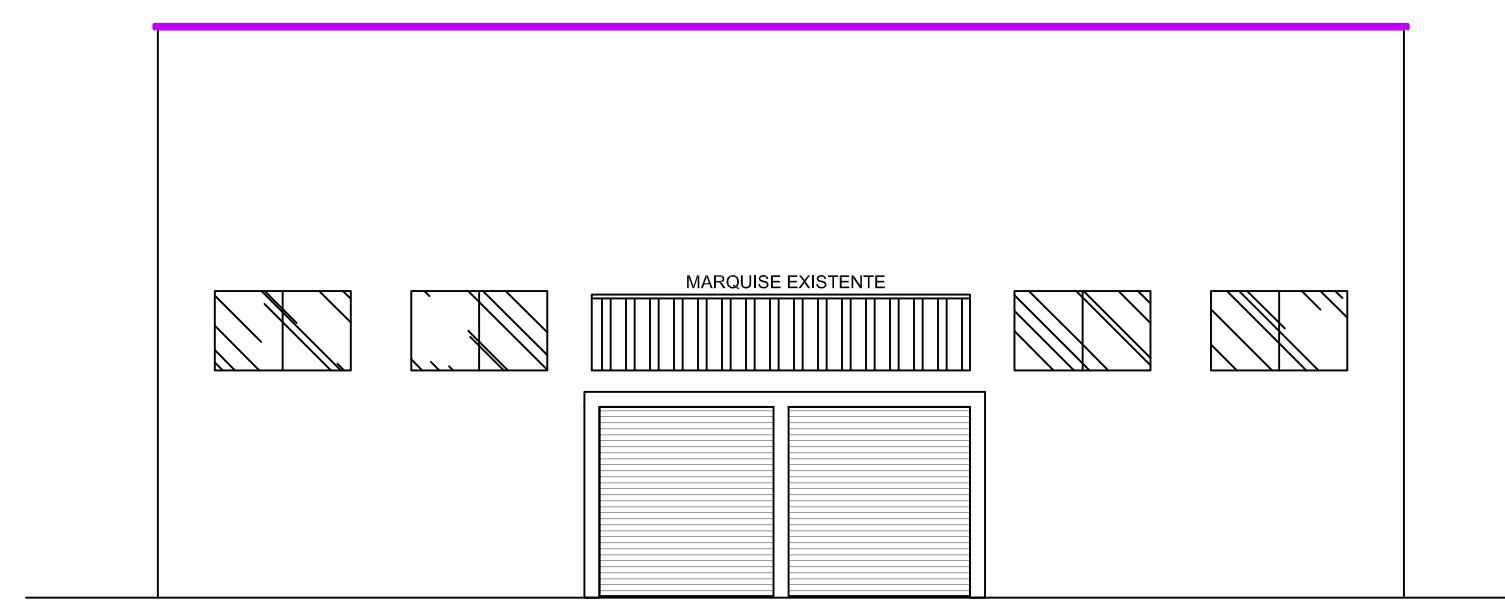

FACHADA FRONTAL
VISTA PARA A RUA JOSÉ JOAQUIM ESTEVES ("RUA J. J. ESTEVES")
ESCALA 1:100

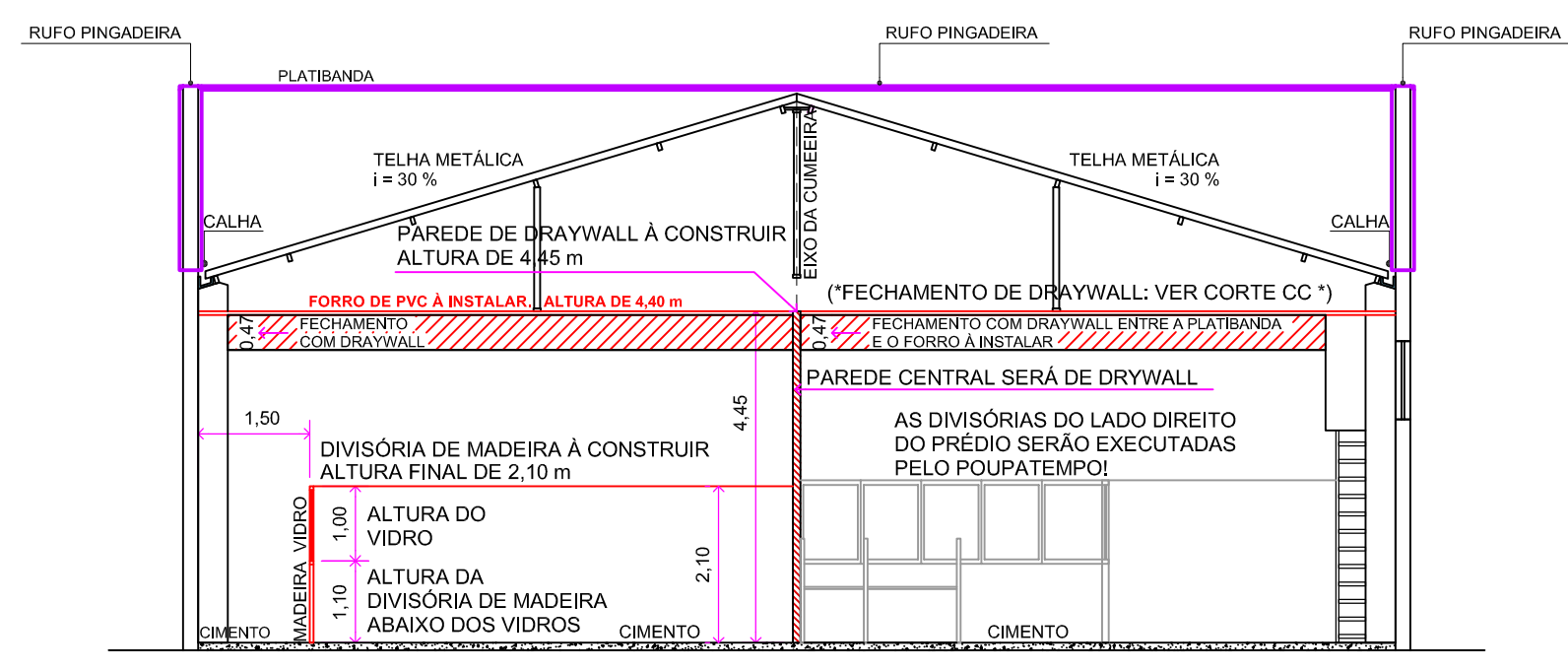

CORTE DD
ESCALA 1:100

PROJETO ARQUITETÔNICO
PLANTA DE LAYOUT (SITUAÇÃO PRETENDIDA) **FOLHA 5**

OBRA: REFORMA E ADEQUAÇÃO
LOCAL: CENTRO ADMINISTRATIVO MUNICIPAL
ENDEREÇO: RUA JOSÉ JOAQUIM ESTEVES Nº 636, CENTRO (ESQUINA COM A RUA ADOLFO MAZZA JUNIOR) CERQUEIRA CÉSAR, SP
PROPRIETÁRIO.: PREFEITURA MUNICIPAL DE CERQUEIRA CÉSAR

ESCALA: INDICADAS **DATA:** 30/NOVEMBRO/2022

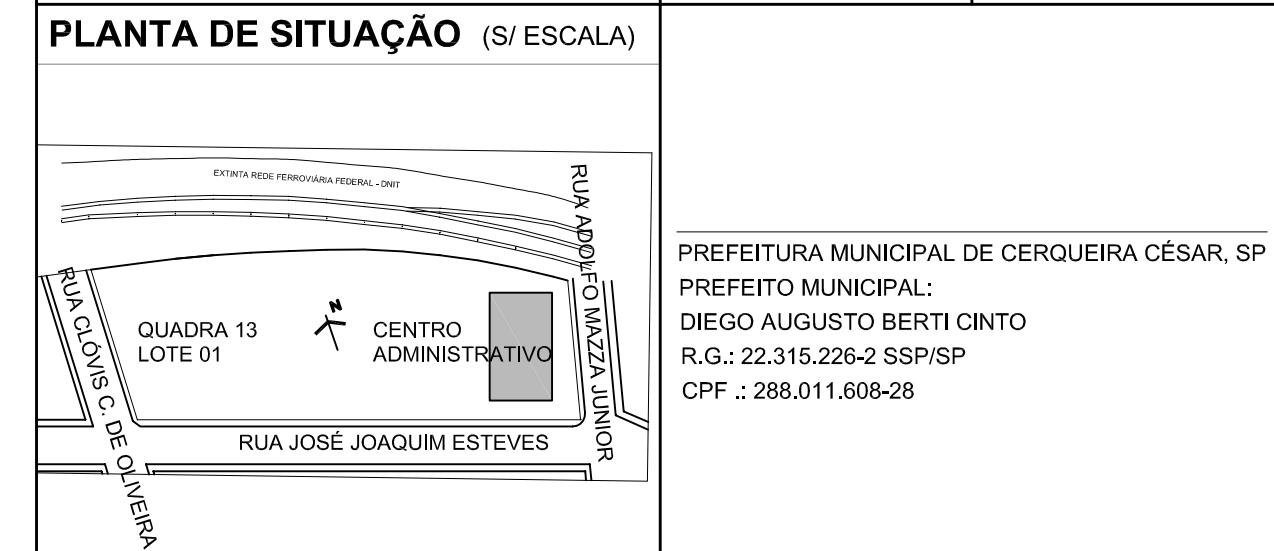

ÁREAS:
TERRENO:5.165,00 m²
ÁREA CONSTRUIDA:
CENTRO ADMINISTRATIVO:..... 473,27 m²

PREFEITURA MUNICIPAL DE CERQUEIRA CÉSAR, SP
PREFEITO MUNICIPAL:
DIEGO AUGUSTO BERTI CINTO
R.G.: 22.315.226-2 SSP/SP
CPF.: 288.011.608-28

DAIANE TERZIOGLO DOGNANI SIMON
ARQUITETA E URBANISTA
CAU: A47379-0