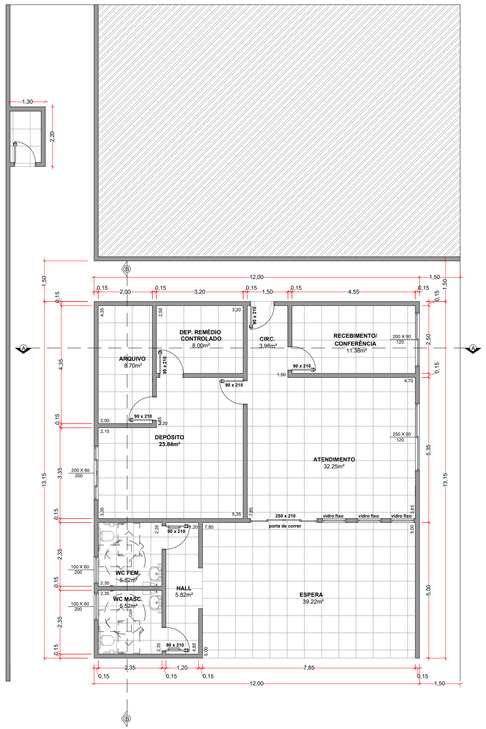

PLANTA BAIXA

ESC.: 1/100

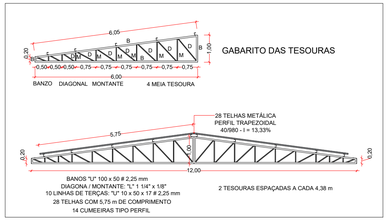

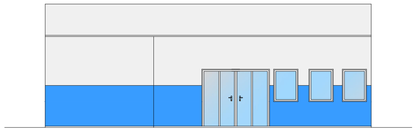

ELEVAÇÃO FRONTAL

ESC.: 1/100

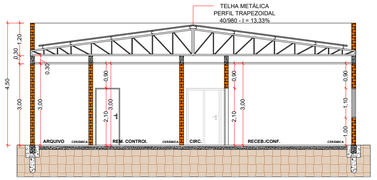

CORTE AA

ESC.: 1/100

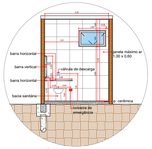

DETALHE SANITÁRIO
escala 1:100

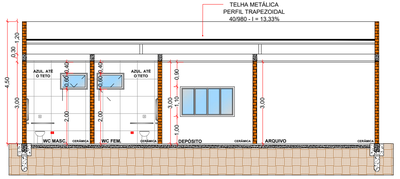

CORTE BB

ESC.: 1/100

DET. PORTA ENTRADA ATEND.

DET. VITRO DE CORRER ATEND.

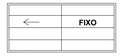

DET. VITRO DE CORRER RECEB.

DET. VITRO DE CORRER DEPÓSITO

DET. VITRO WC

DETALHES PORTA E VITRÔ

ESC.: 1/50

PROJETO: PROJETO AMPLIAÇÃO DA FARMÁCIA
RUA PROFESSOR SOLANO DE ABREU, N°71
BAIRRO CENTRO,
CERQUEIRA CÉSAR, SP

ASSUNTO: Planta baixa, cortes e elevação.

DATA: 05 JULHO 2022 | ESCALA: INDICADA | **FOLHA 1/4**

ÁREAS:

TERRENO:..... 1.323,00 m²

ÁREA À CONSTRUIR: 160,66m²

MAURO ROBERTO BOGADO DA CUNHA — Assinado de forma digital por MAURO ROBERTO BOGADO DA CUNHA Dados: 2022.07.07 14:45:01 -03'00'

MAURO ROBERTO BOGADO DA CUNHA
Engenheiro Civil / CREA SP: 0605206262-SP

DIEGO AUGUSTO BERTI CINTO:28801160828 — Assinado de forma digital por DIEGO AUGUSTO BERTI CINTO:28801160828 Dados: 2022.12.13 13:51:47 -03'00'

PREFEITO MUNICIPAL - DIEGO A. BERTI CINTO
Prefeitura Municipal de Cerqueira César, SP

TAMANHO DA FOLHA 950 MM X 407 MM