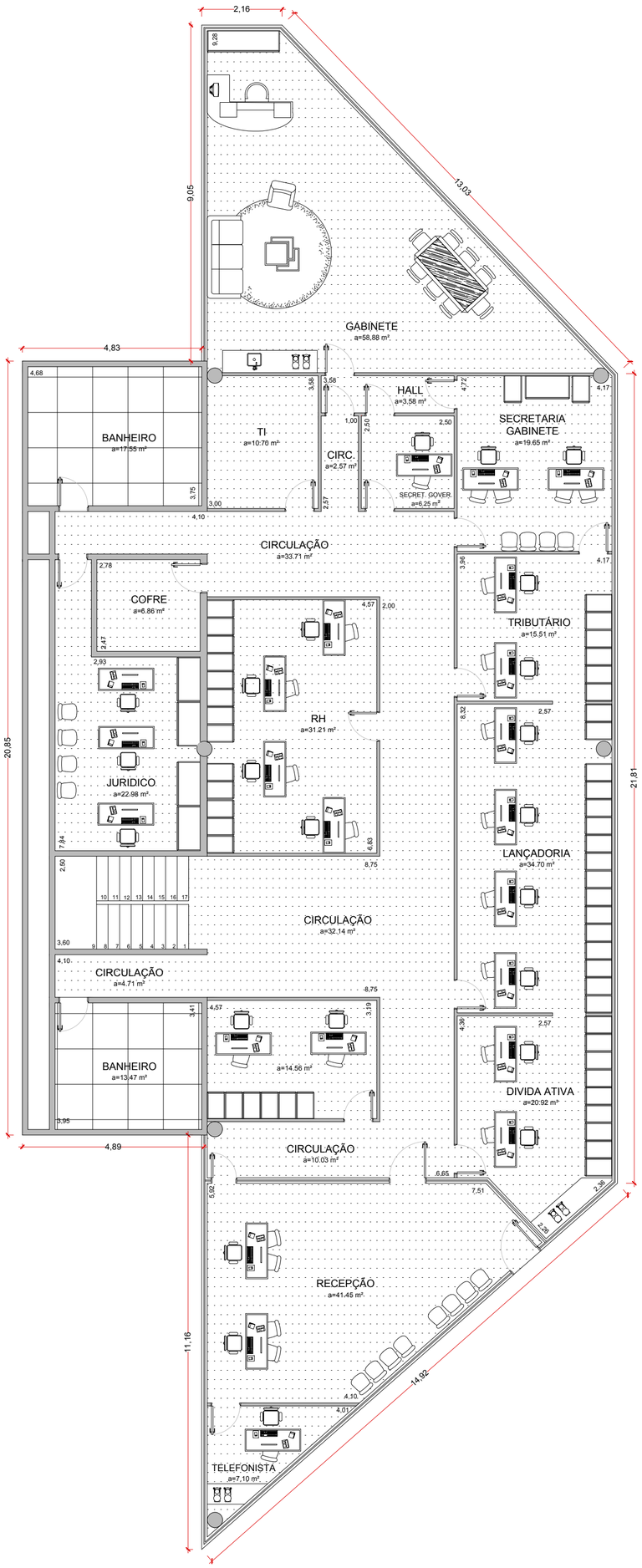

■ PLANTA BAIXA - TÉRREO
Escala: 1:100

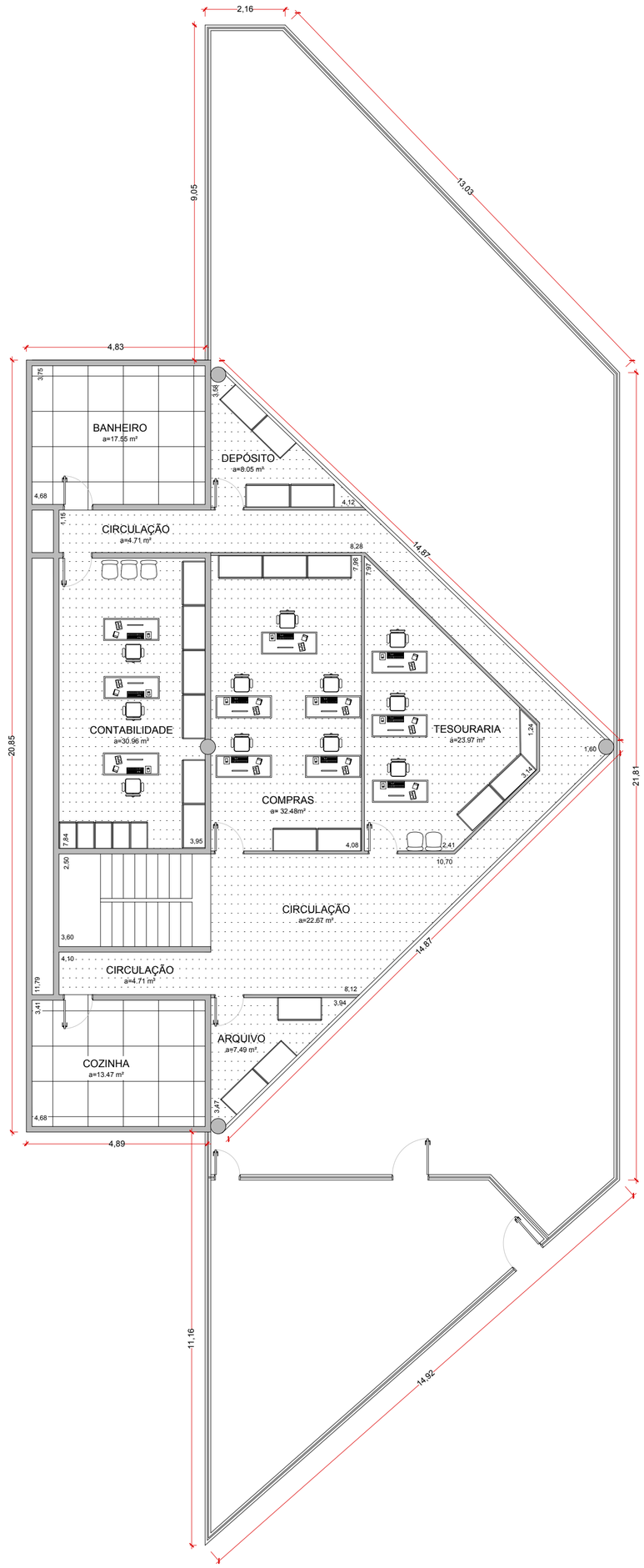

■ PLANTA BAIXA - SUPERIOR
Escala: 1:100

PREFEITURA DE CERQUEIRA CÉSAR-SP | **FOLHA 1/1**

ASSUNTO: PROJETO DA NOVA PREFEITURA
CERQUEIRA CÉSAR, SP

DATA: JULHO/2022 | ESCALA 1:100

MAURO ROBERTO BOGADO DA CUNHA
Assinado de forma digital por MAURO ROBERTO BOGADO DA CUNHA
Dados: 2022.07.15 11:38:37 -03'00'

MAURO ROBERTO BOGADO DA CUNHA
ENGENHEIRO CIVIL
CREA SP: 0605206262-SP

DIEGO AUGUSTO BERTI CINTO:28801160828
Assinado de forma digital por DIEGO AUGUSTO BERTI CINTO:28801160828
Dados: 2022.12.20 15:24:32 -03'00'

PREFEITO MUNICIPAL - DIEGO A. BERTI CINTO
Prefeitura Municipal de Cerqueira César, SP