

**LEGENDA 2**

P.M.	PORTA DE MADEIRA
P. BLINDEX	PORTA DE BLINDEX
R.S.	RALO SIFONADO EXISTENTE
R.S.	RALO SIFONADO À INSTALAR
P. PLAST	PORTA DE PLÁSTICO
P. A.	PORTA DE ALUMÍNIO (NAS DIVISÓRIAS DE GRANILITE)
	ARANDELAS À CONSTRUIR

**LEGENDA 1**

	PAREDE EXISTENTE
	PAREDE À DEMOLIR
	PAREDE À DEMOLIR
	PAREDE À CONSTRUIR
	PAREDE À CONSTRUIR
	DIVISÓRIAS EXISTENTES DE MADEIRA À DEMOLIR
	DIVISÓRIAS DE GRANILITE À CONSTRUIR NO SANITÁRIO FEMININO. A ALTURA FINAL DAS DIVISÓRIAS SERÁ DE 2,00 m. DIVISÕES E PORTAS COM ALTURA DE 1,85 m ELEVADOS 15 cm DO PISO. VER CORTE AA

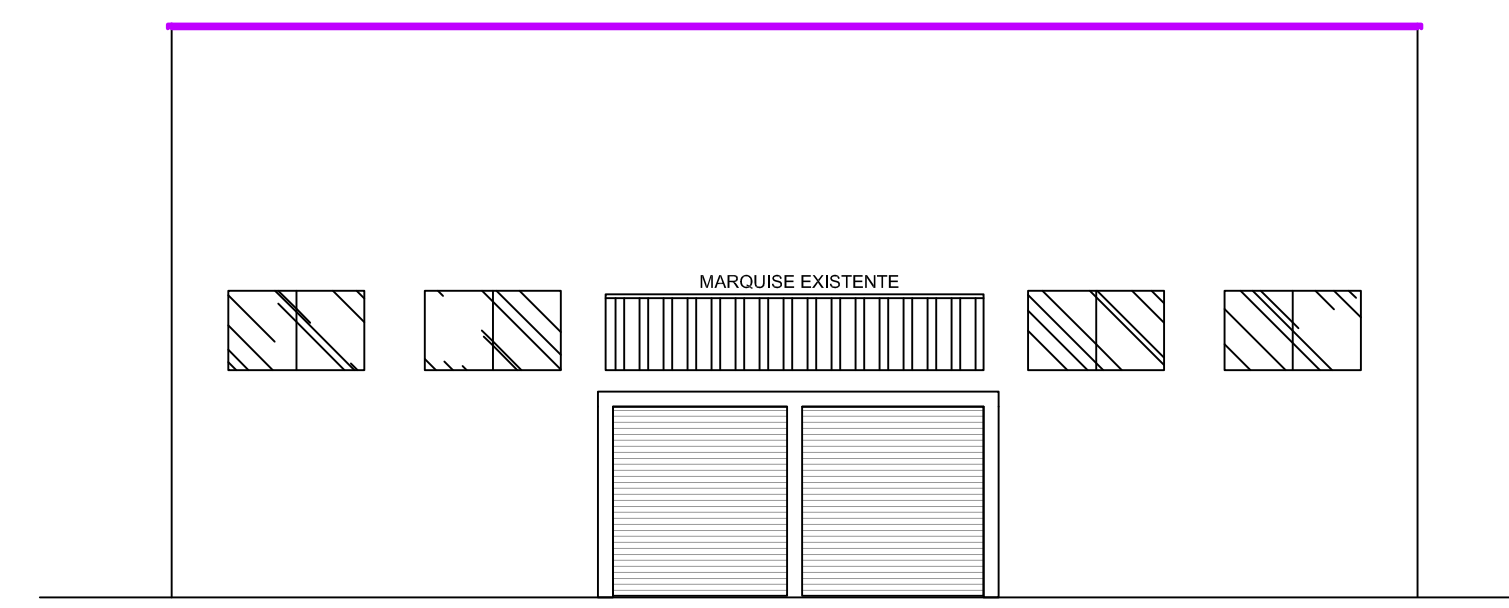

**FACHADA FRONTAL**  
VISTA PARA A RUA JOSÉ JOAQUIM ESTEVES ("RUA J. J. ESTEVES")  
ESCALA 1:100

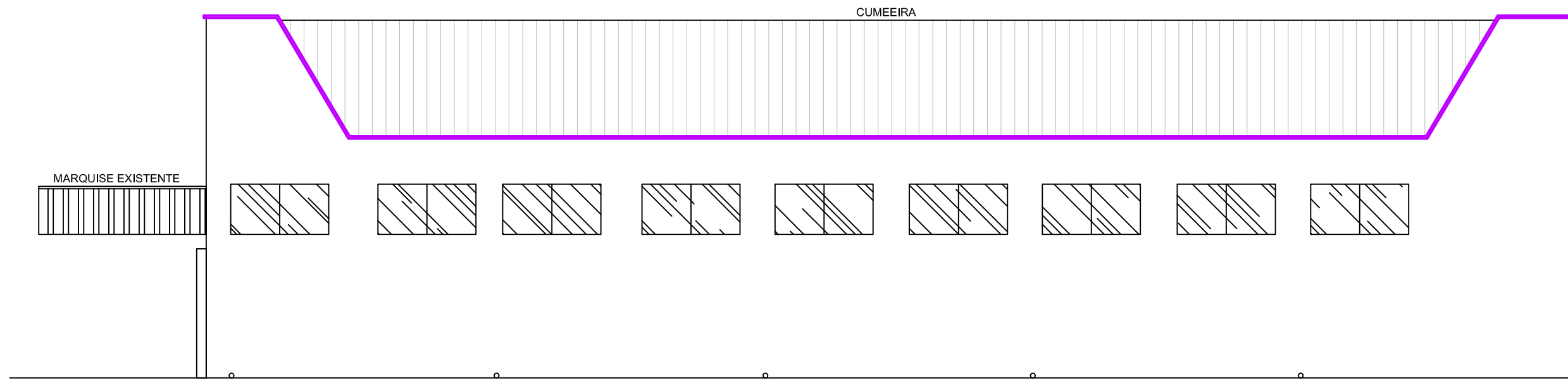

**FACHADA LATERAL DIREITA**  
VISTA PARA A RUA ADOLFO MAZZA JUNIOR  
ESCALA 1:100

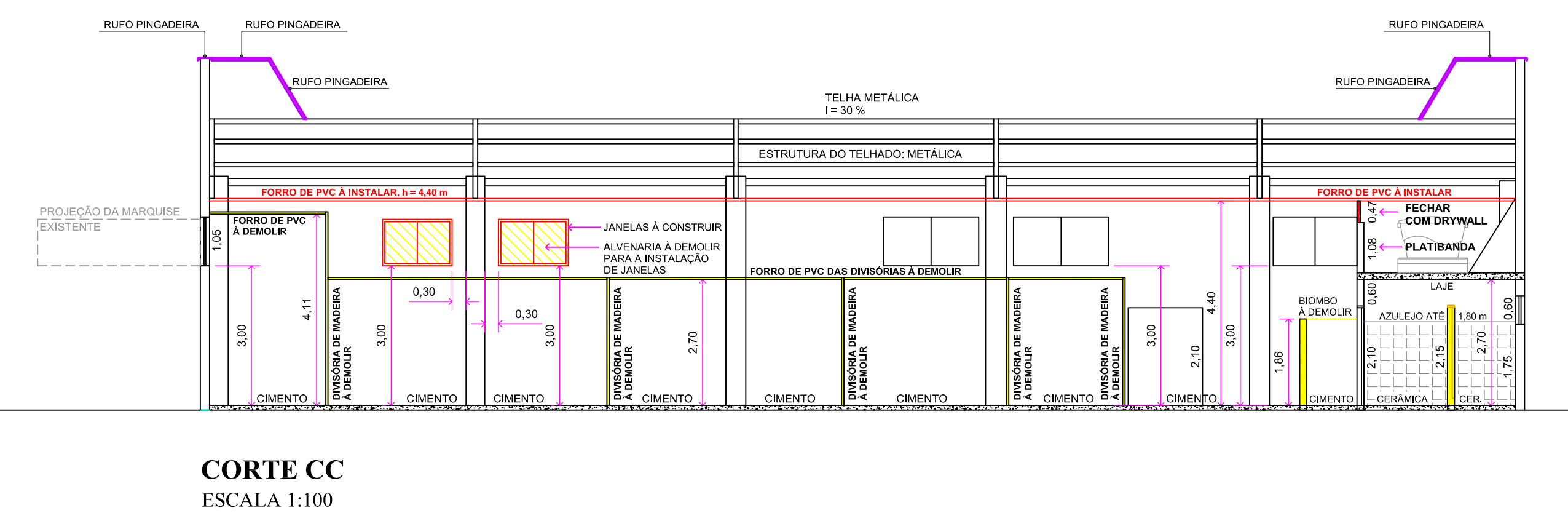
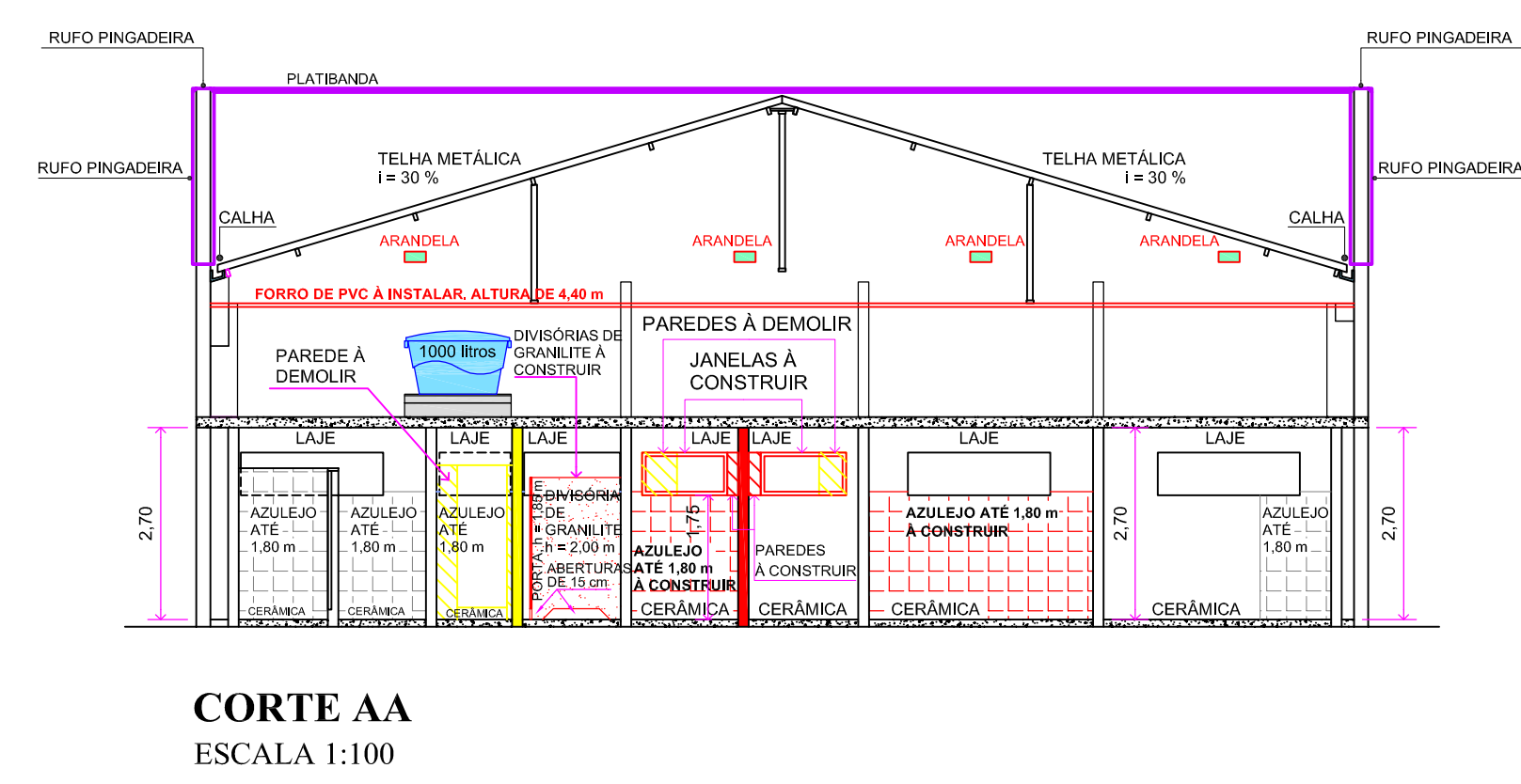
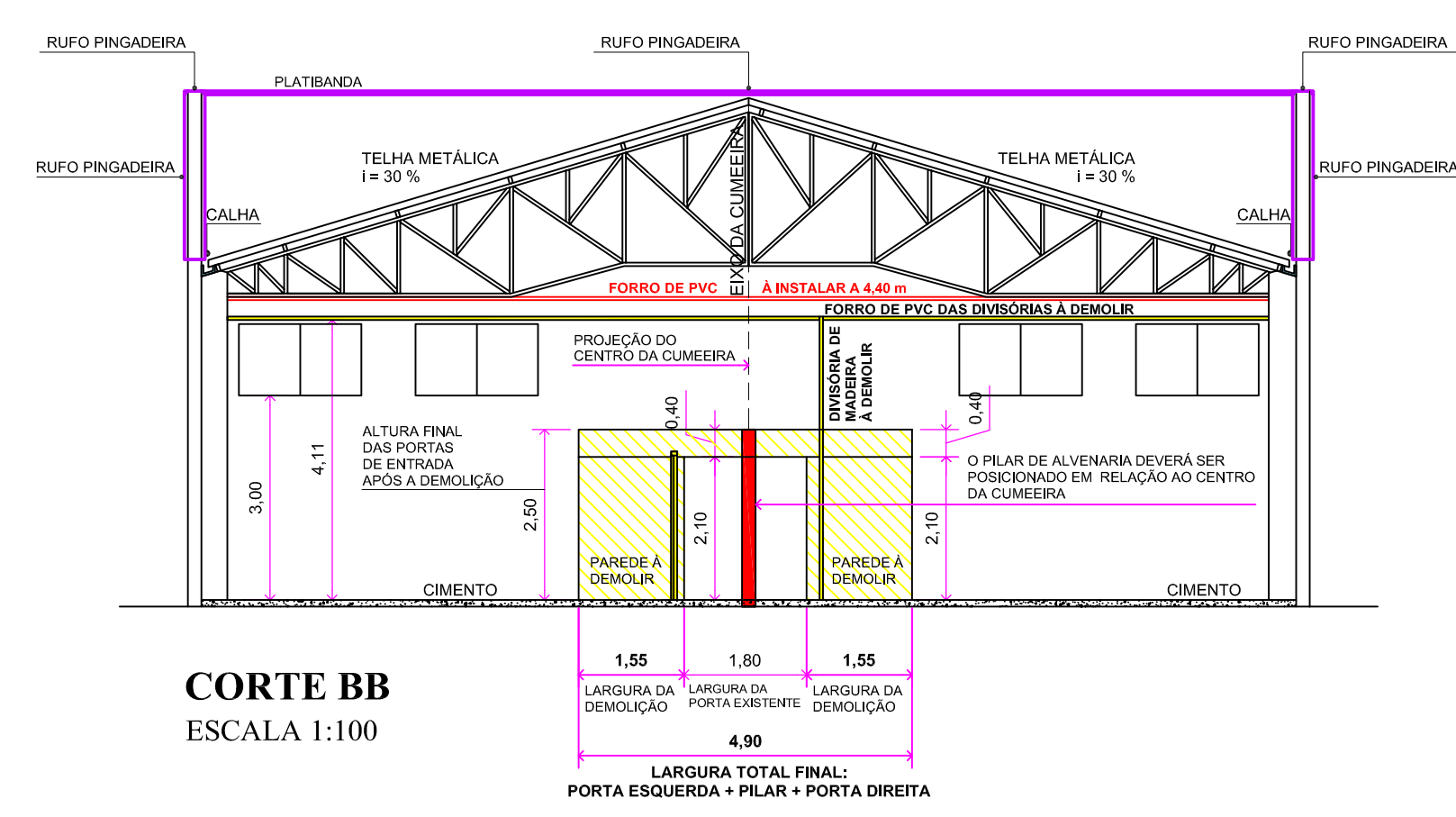

**PROJETO ARQUITETÔNICO**  
CORTES E FACHADAS FOLHA 2

**OBRA:** REFORMA E ADEQUAÇÃO  
**LOCAL:** CENTRO ADMINISTRATIVO MUNICIPAL  
**ENDEREÇO:** RUA JOSÉ JOAQUIM ESTEVES Nº 636, CENTRO (ESQUINA COM A RUA ADOLFO MAZZA JÚNIOR) CERQUEIRA CÉSAR, SP  
**PROPRIETÁRIO.:** PREFEITURA MUNICIPAL DE CERQUEIRA CÉSAR

**ESCALA:** INDICADAS **DATA:** 30/NOVEMBRO/2022

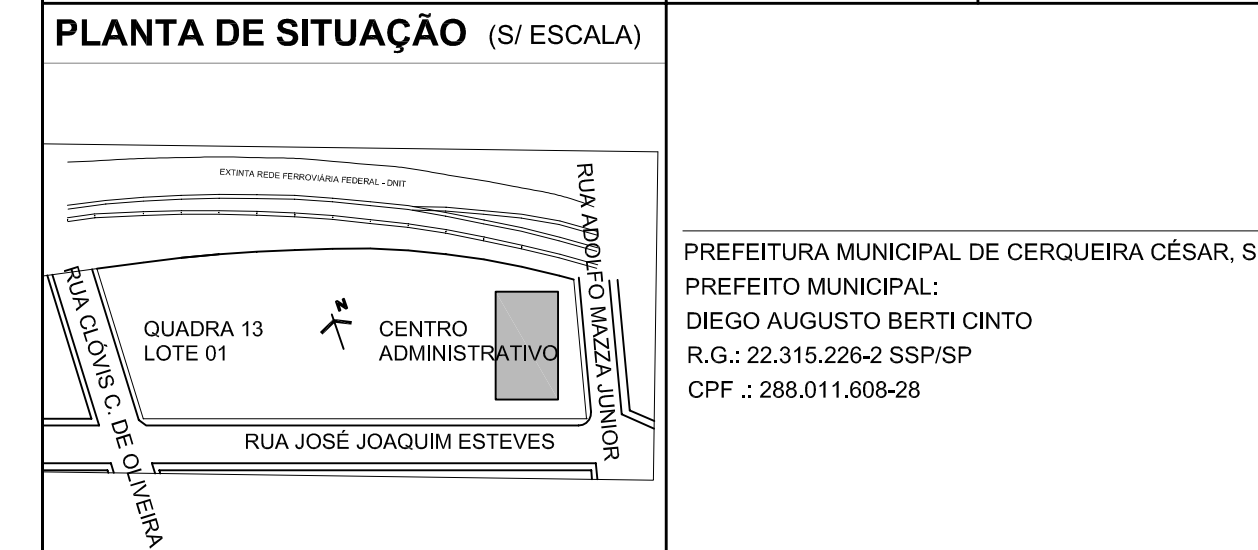

**ÁREAS:**  
TERRENO: .....5.165,00 m<sup>2</sup>  
ÁREA CONSTRUIDA:  
CENTRO ADMINISTRATIVO:..... 473,27 m<sup>2</sup>

PREFEITURA MUNICIPAL DE CERQUEIRA CÉSAR, SP  
PREFEITO MUNICIPAL:  
DIEGO AUGUSTO BERTI CINTO  
R.G.: 22.315.226-2 SSP/SP  
CPF.: 288.011.608-28

DAIANE TERZIOGLO DOGNANI SIMON  
ARQUITETA E URBANISTA  
CAU: A47379-0