

FACHADA FRONTAL  
ESCALA 1:100

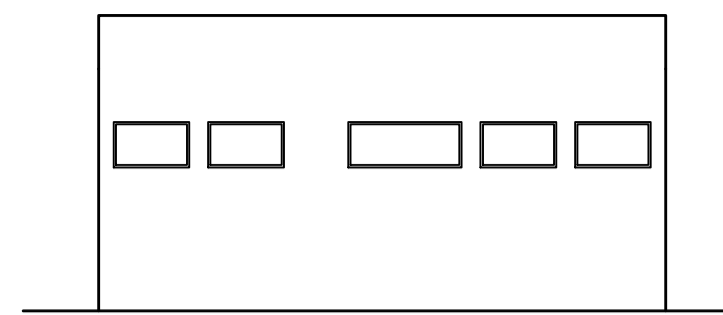

VISTA DOS FUNDOS  
ESCALA 1:100

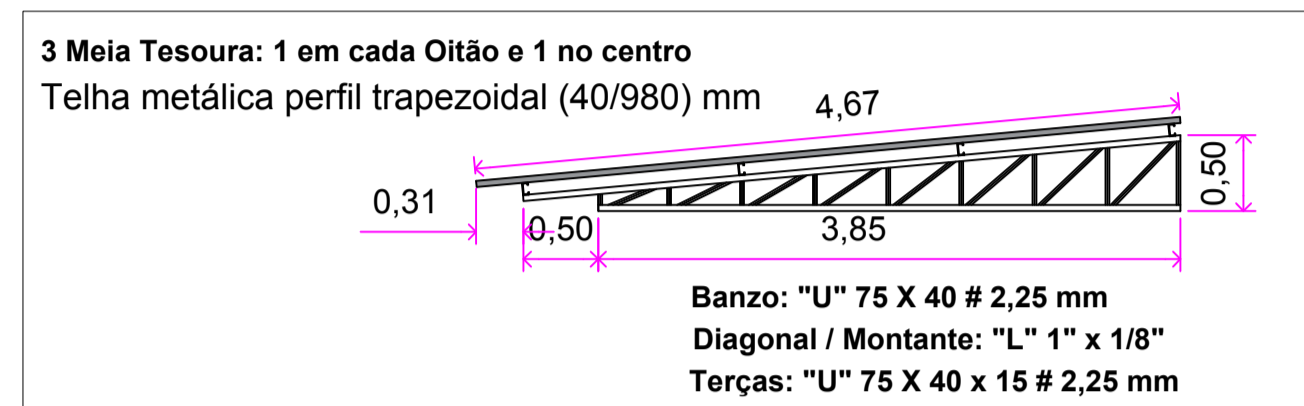
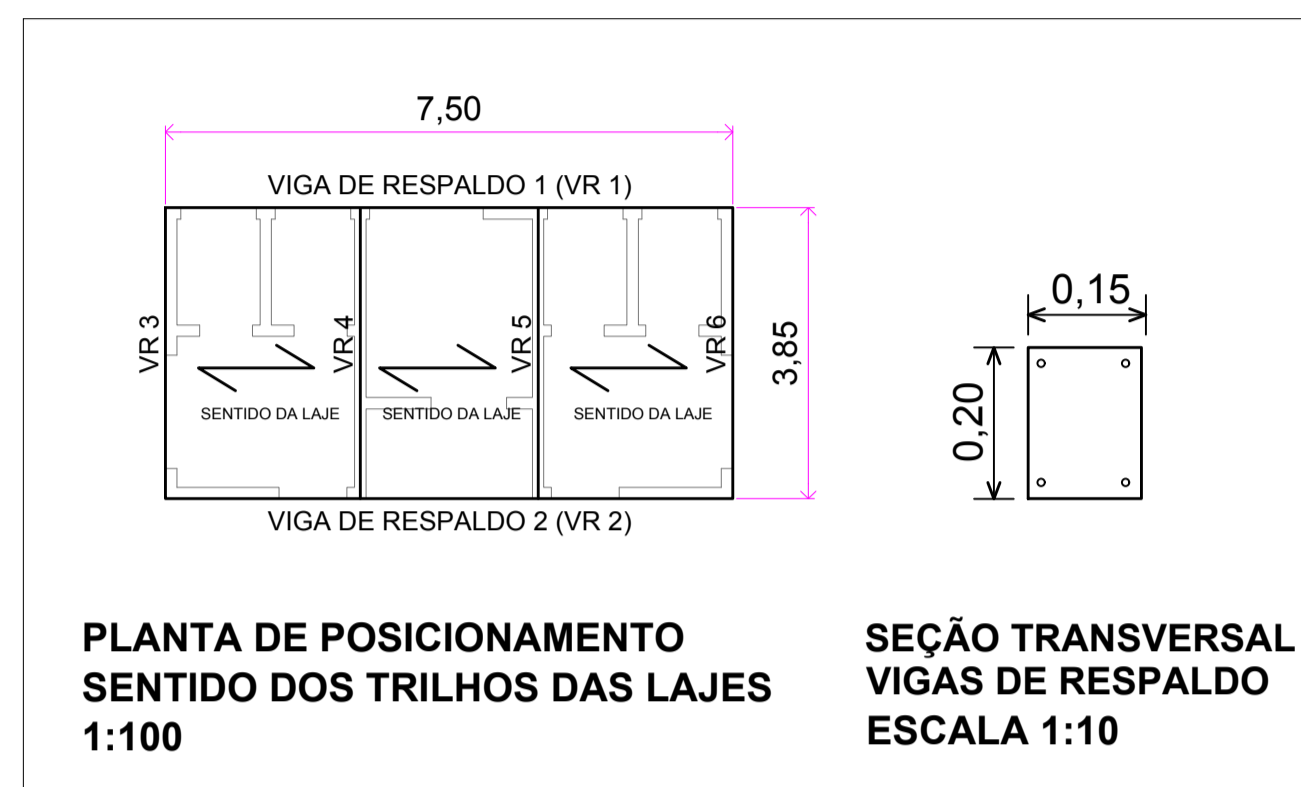

LEGENDA 1 (ABREVIATURAS)

P. F.	PORTA DE FERRO
R. S.	RALO SIFONADO

OBSERVAÇÕES

1	TODAS AS PAREDES ACABADAS DEVERÃO TER 18 cm DE ESPESSURA (ALVENARIA + CHAPISCO + REBOCO)
2	REVESTIMENTO CERÂMICO ATÉ O TETO EM TODAS AS PAREDES INTERNAS NO HALL DE ENTRADA DO SANITÁRIO PNE REVESTIMENTO CERÂMICO ATÉ O TETO
3	PISO CERÂMICO EM TODOS OS CÔMODO
4	AS UNIDADES LINEARES NO DESENHO ESTÃO EM METROS (m)

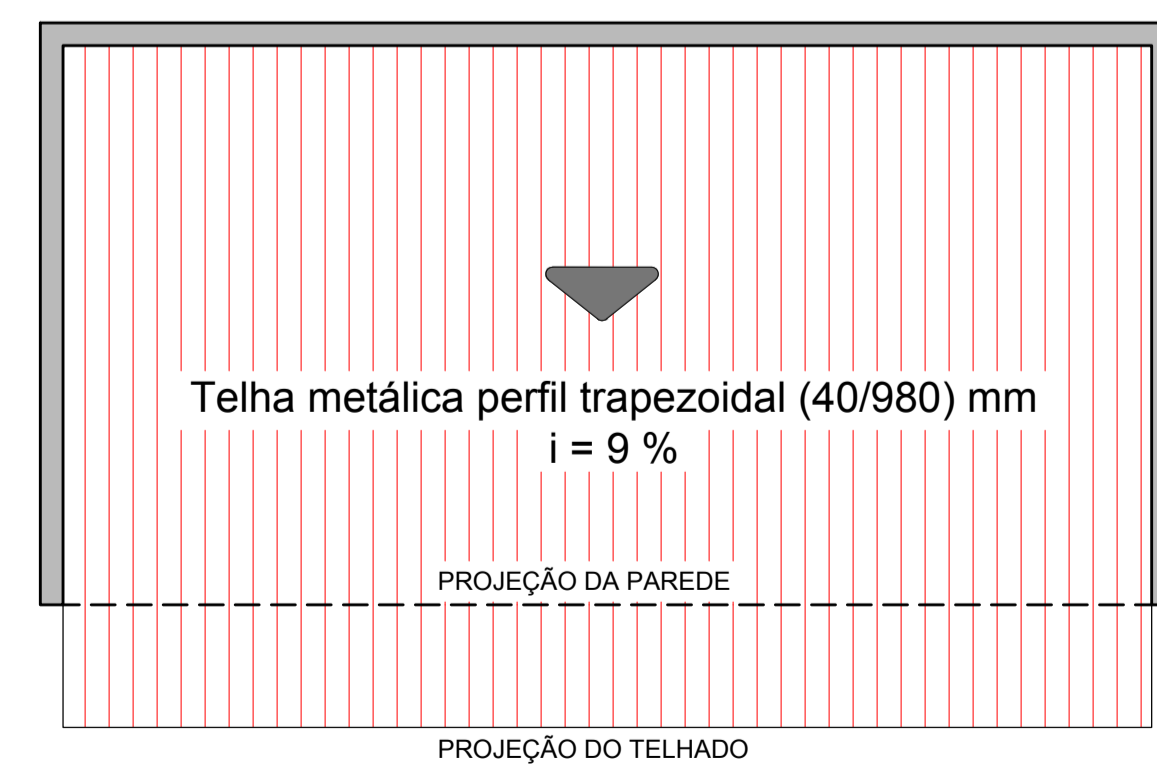
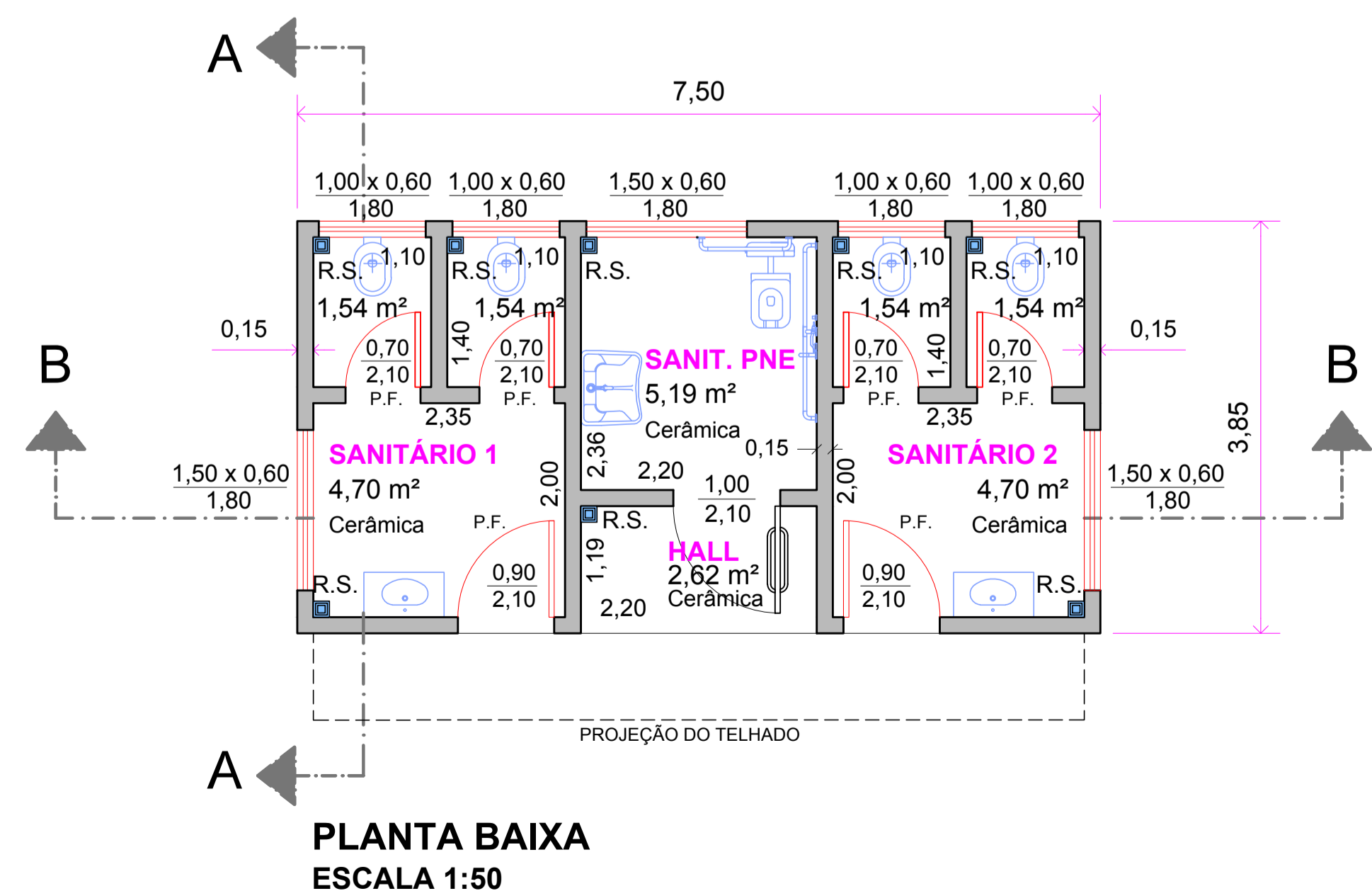
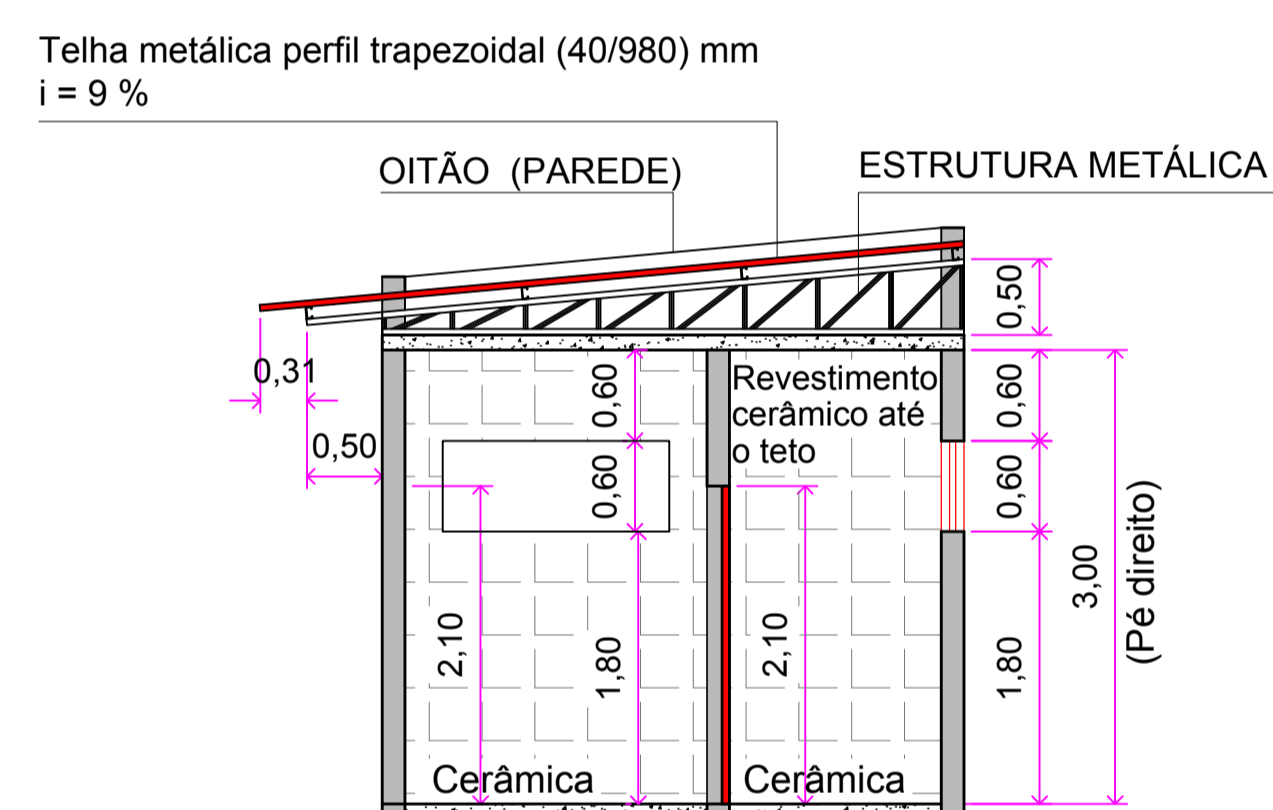
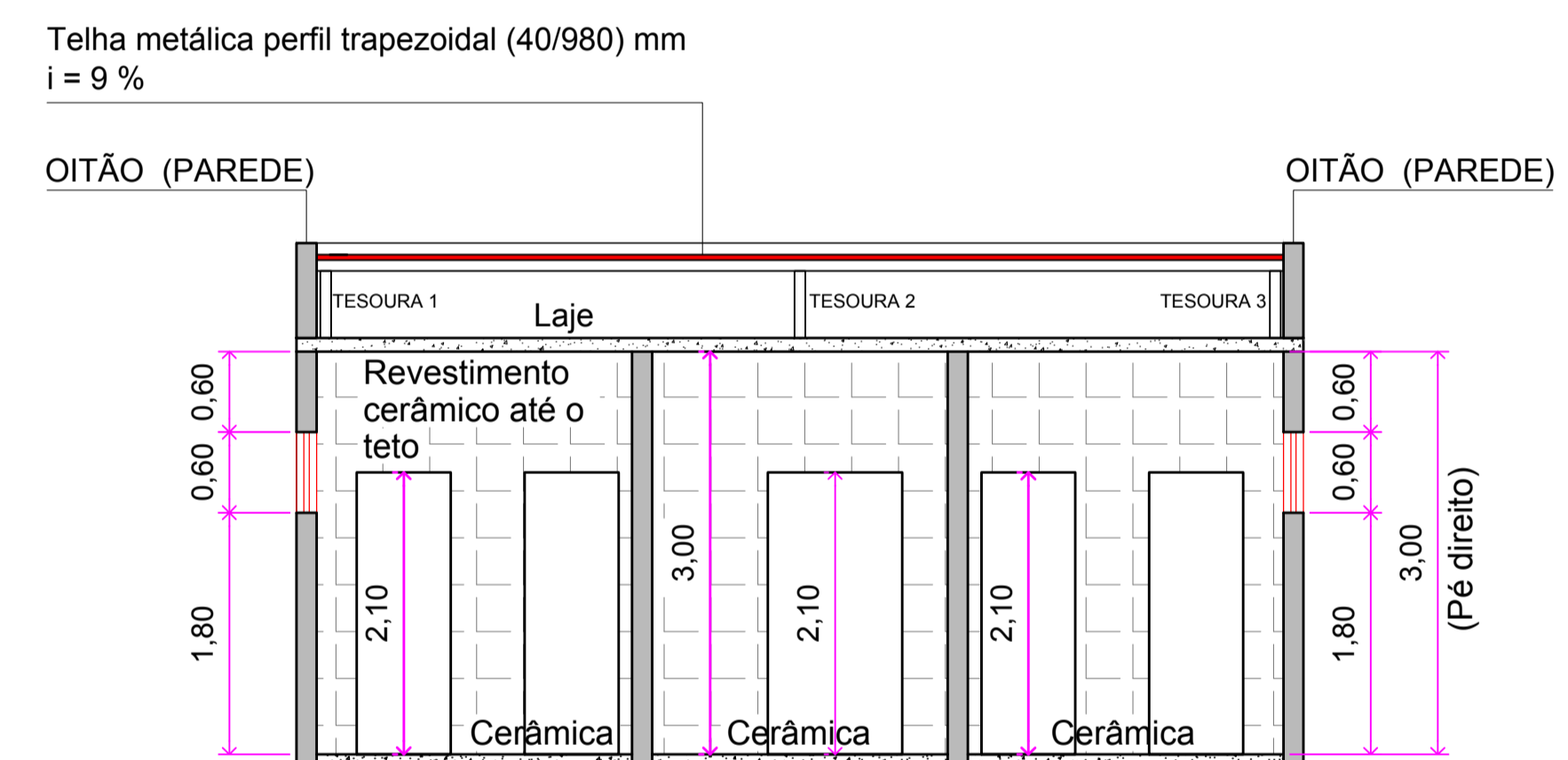

<b>PROJETO ARQUITETÔNICO</b>		<b>FOLHA ÚNICA</b>
<b>OBRA:</b> CONSTRUÇÃO DE UM BANHEIRO COLETIVO		
<b>LOCAL:</b> RUA JOSÉ JOAQUIM ESTEVES S/Nº CENTRO CERQUEIRA CÉSAR, SP		
<b>PLANTA DE SITUAÇÃO</b> (Sem escala)	<b>ESCALA:</b> INDICADAS	<b>DATA:</b> 23/MARÇO/2022
<p>LOCAL DA CONSTRUÇÃO</p>	<p>PREFEITURA MUNICIPAL DE CERQUEIRA CÉSAR PREFEITO: DIEGO AUGUSTO BERTI CINTO R.G.: 22.315.226-2 SSP/SP C.P.F.: 288.011.608-28</p>	
<b>ÁREAS:</b>	<b>RESPONSÁVEL TÉCNICO</b>	
À CONSTRUIR:.....28,87 m²	MAURO ROBERTO BOGADO DA CUNHA ENGENHEIRO CIVIL CREA SP: 0605206262	
<b>APROVAÇÃO:</b>		