

FACHADA

ESCALA 1:100

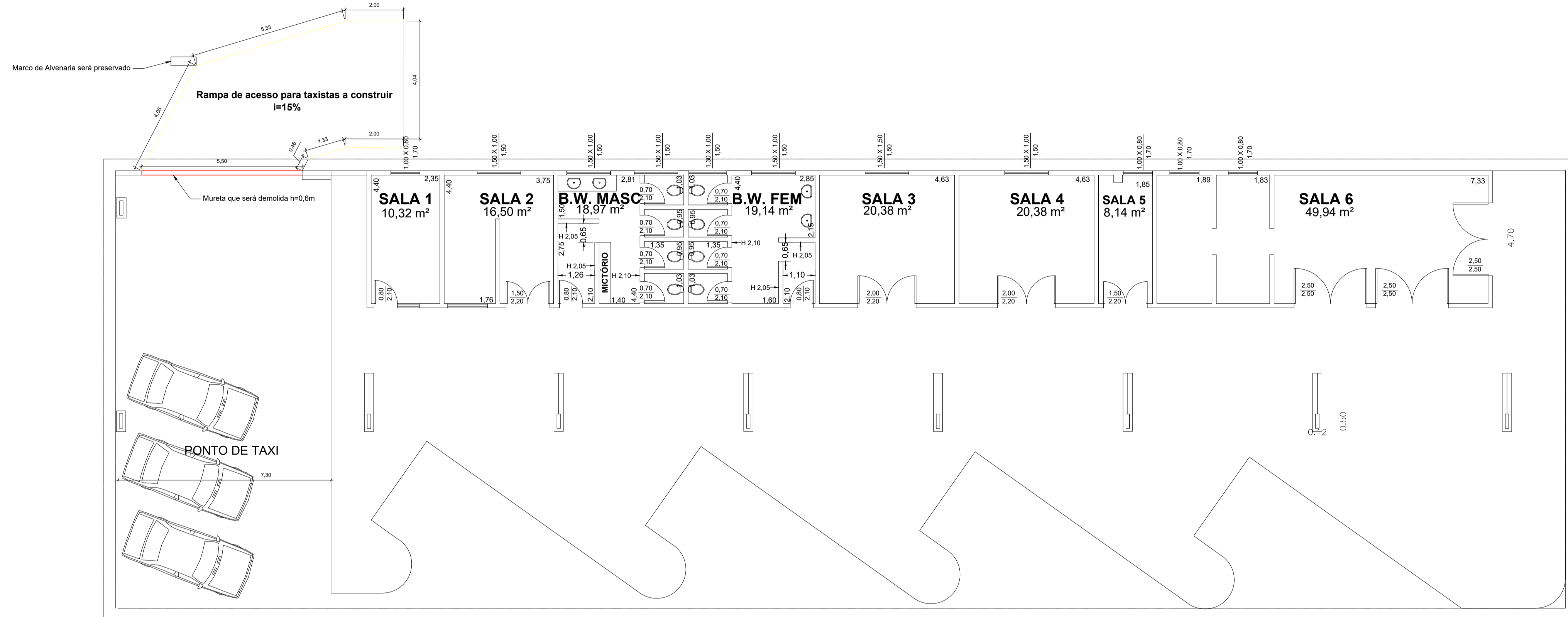

PLANTA-BAIXA

ESCALA 1:100

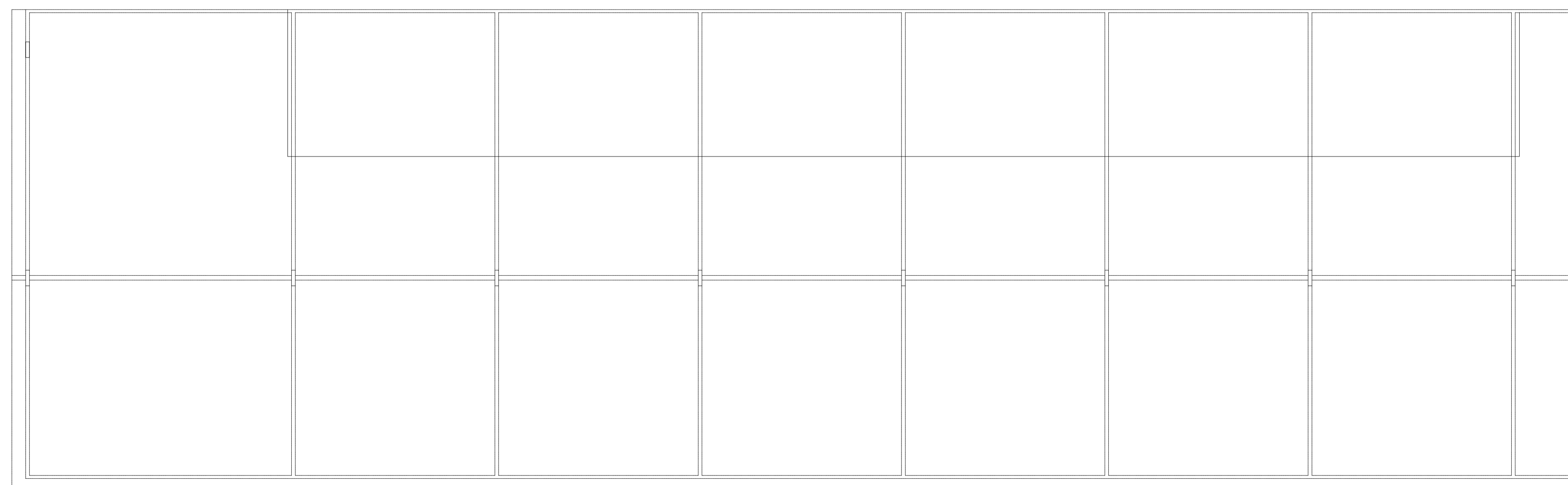

PLANTA DA COBERTURA

ESCALA 1:100

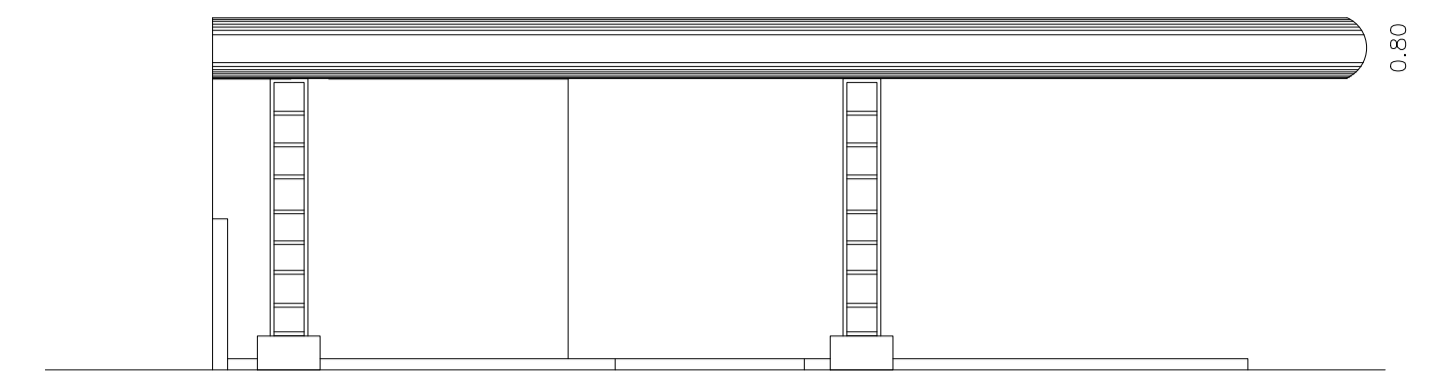

VISTA LATERAL

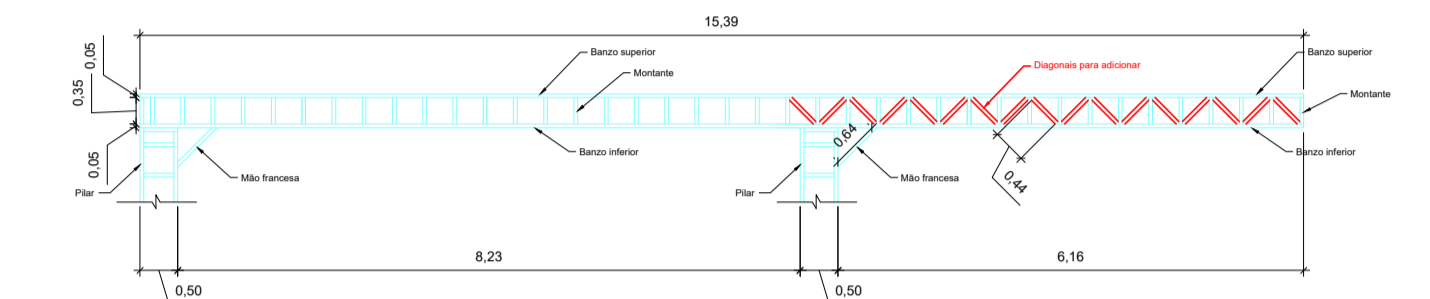

Detalhamento vigas treliçadas e reforço previsto

ESCALA 1:100

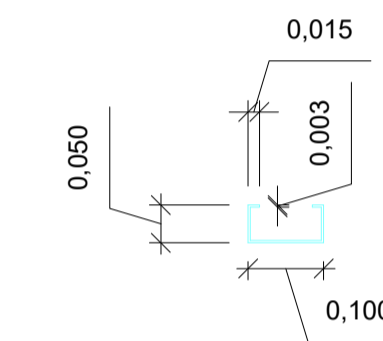

Perfil de barras da treliça

ESCALA 1:10

PROJETO ARQUITETÔNICO FOLHA ÚNICA

OBRA: REFORMA DE PRÉDIO

DENOMINAÇÃO: REFORMA DE PRÉDIO DA RODOVIÁRIA MUNICIPAL

ENDEREÇO: RUA JOSE JOAQUIM ESTEVES 200-296

PROP.: PREFEITURA MUNICIPAL DE CERQUEIRA CÉSAR - SP

ESCALA:

Descrito

PLANTA DE SITUAÇÃO (S/ ESCALA)

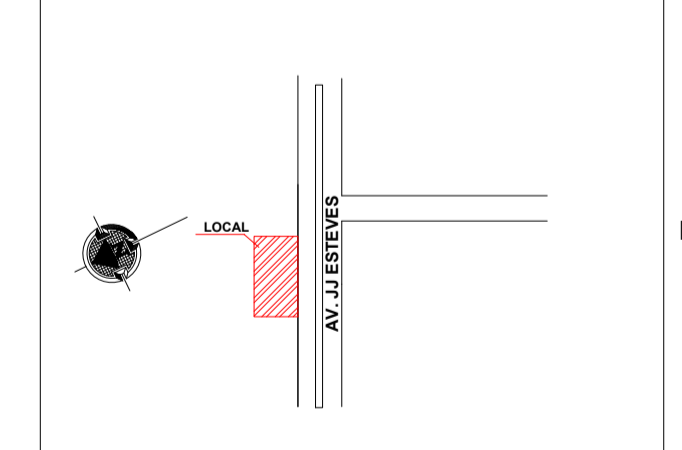

DATA:

22/MAIO/2023

PROPRIETÁRIO
PREFEITO MUNICIPAL DE CERQUEIRA CÉSAR
DIEGO AUGUSTO BERTI CINTO
CPF 288011608-28

ÁREAS:

ÁREAS	(m ²)
CONSTRUÇÃO EXISTENTE	181,30 m ²
COBERTURA	797,34 m ²

RESPONSÁVEL TÉCNICO
LUIZ FERNANDO APARECIDO RIBEIRO
ENGENHEIRO CIVIL
CREA-SP 5071180609