

ELEVAÇÃO 03

ELEVAÇÃO 04

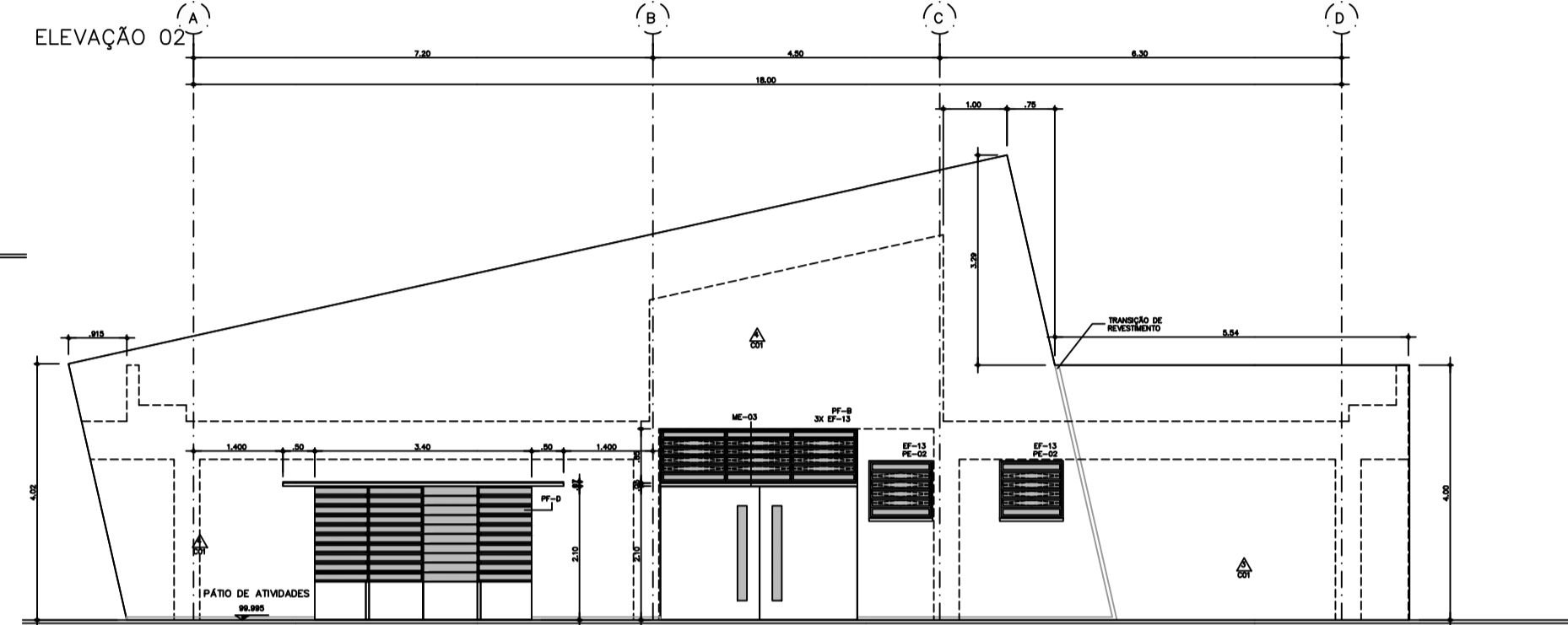
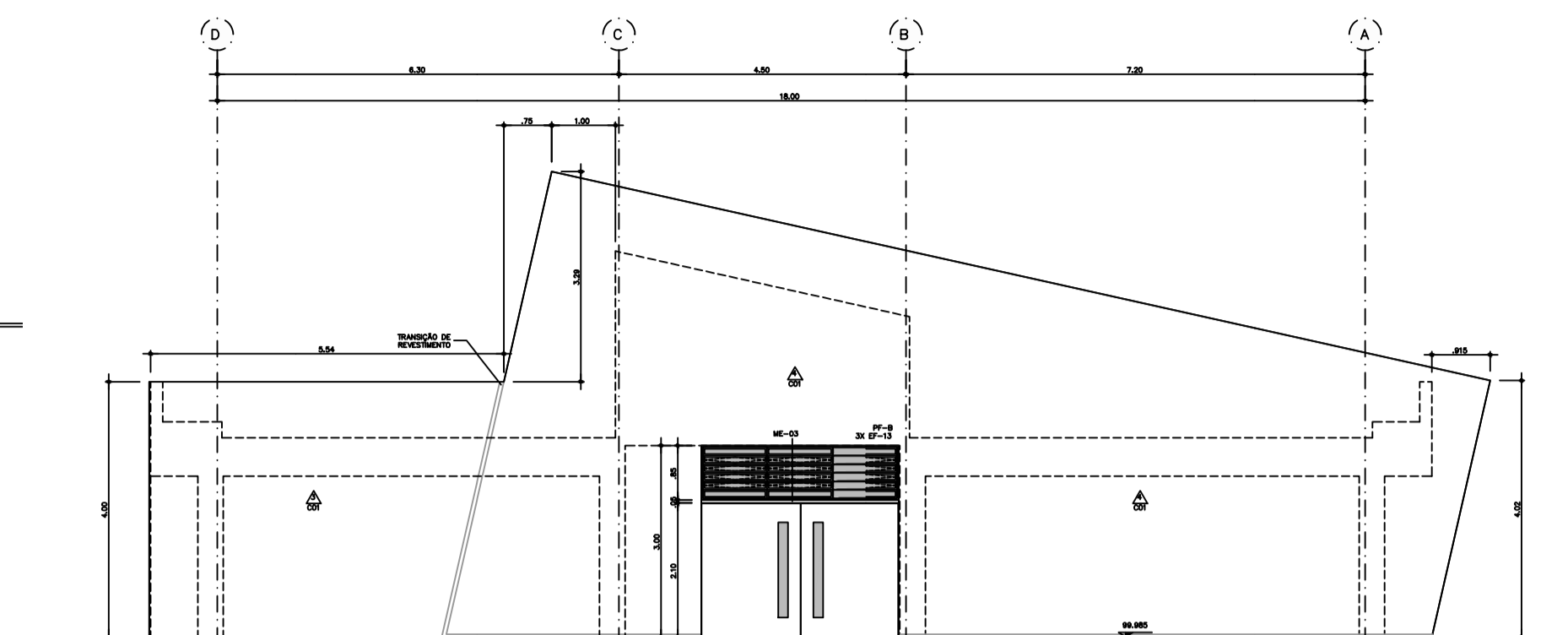

ELEVACÃO 01

Atualmente leito da ferrovia
 Futura Rua 20 (Faixa non edificandi (lei federal 6.766/79)
 Atualmente Pasto (baldio)

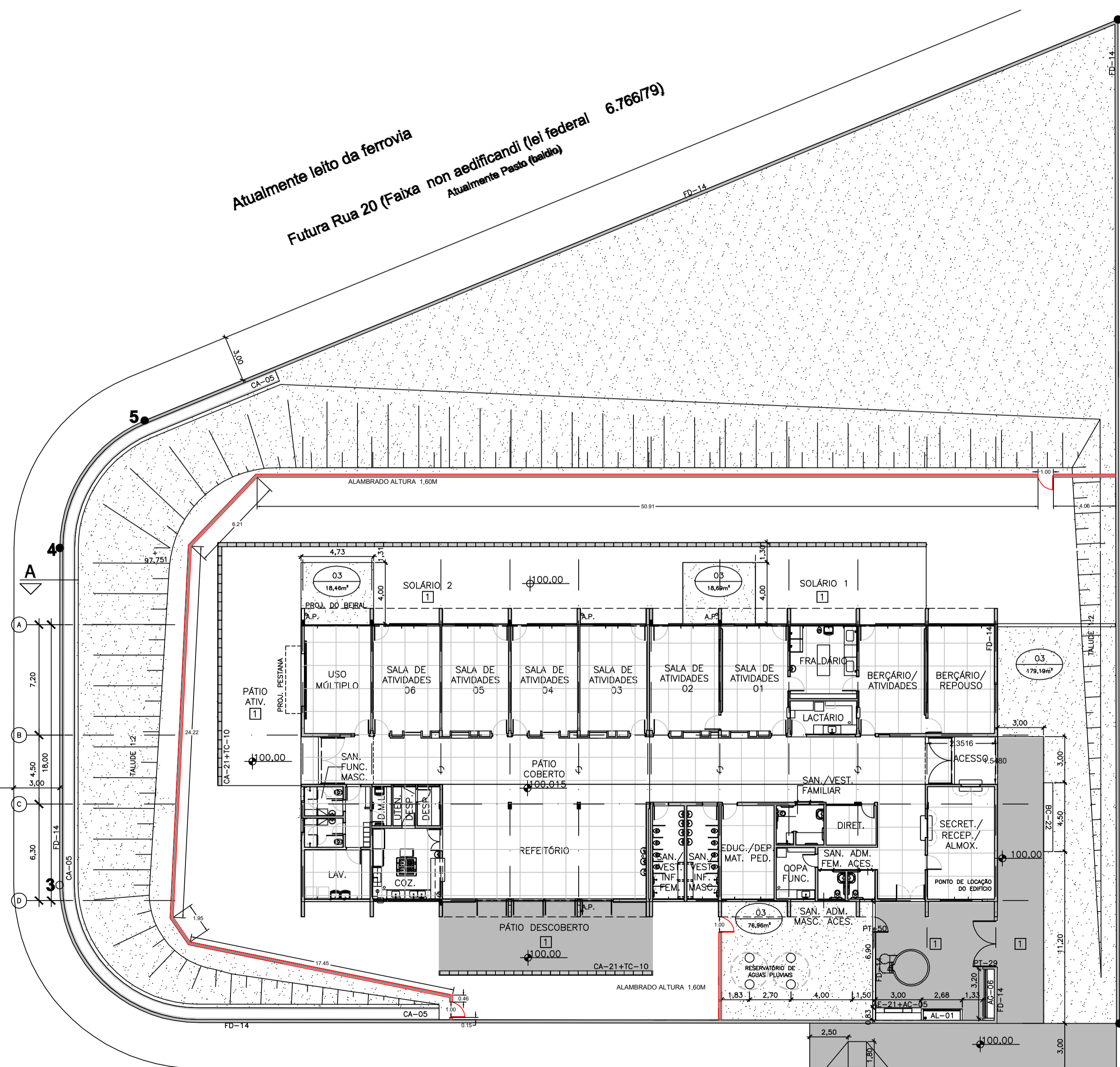

ACESSO ALUNOS
 ACESSO SERVIÇOS

Atualmente Rua "Antônio Cardoso de Oliveira" (antiga Rua 19)
 (Asfalto)

ELEVAÇÕES E IMPLANTAÇÃO FOLHA 02/02

OBRA: REFORMA DE PRÉDIO

DENOMINAÇÃO: PINTURA E OUTROS SERVIÇOS EM CRECHE
 CRECHE "PROF. MARIA JULIETA ZALOTI"

ENDEREÇO: RUA ANTONIO CARDOSO DE OLIVEIRA Nº40

PROP.: PREFEITURA MUNICIPAL DE CERQUEIRA CÉSAR - SP

ESCALA:
 1/100

DATA:
 24/ABRIL/2023

PLANTA DE SITUAÇÃO (S/ ESCALA)

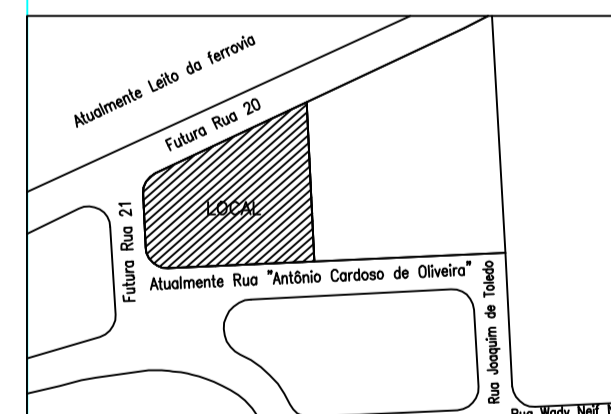

PROPRIETÁRIO
PREFEITO MUNICIPAL DE CERQUEIRA CÉSAR
DIEGO AUGUSTO BERTI CINTO
 CPF 288011608-28

ÁREAS:

Terreno: 3515,57m²
 Construção existente: 813,78m²

RESPONSÁVEL TÉCNICO
LUIZ FERNANDO APARECIDO RIBEIRO
 ENGENHEIRO CIVIL
 CREA-SP 50711806/09