

FACHADA FRONTAL  
ESCALA 1:100

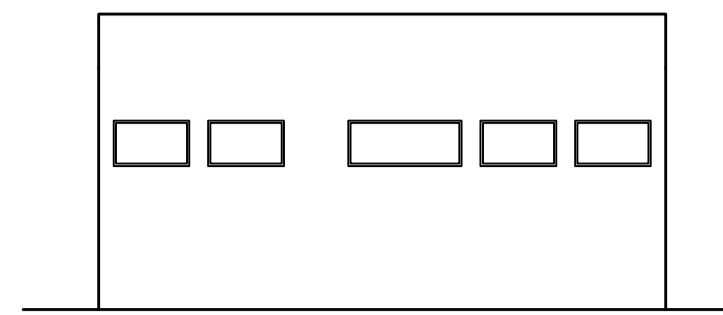

VISTA DOS FUNDOS  
ESCALA 1:100

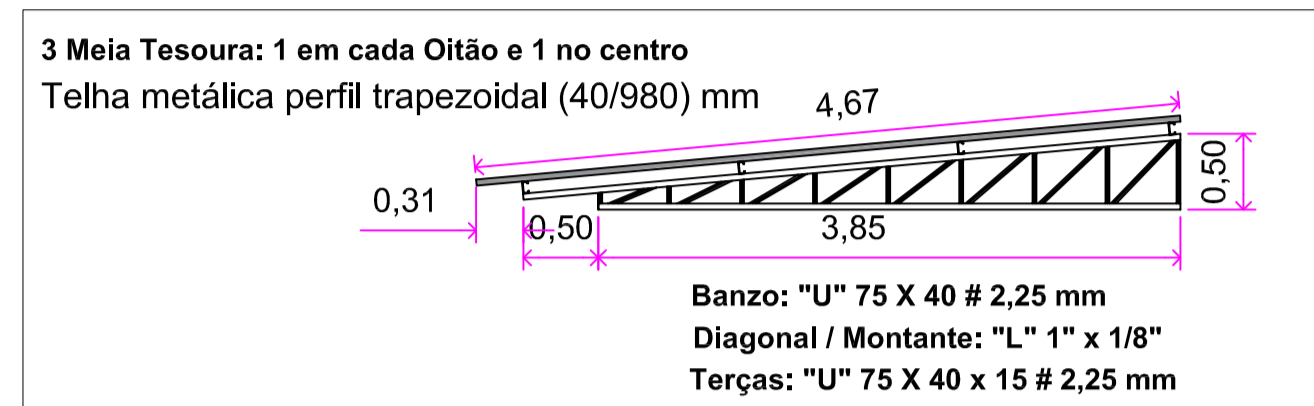
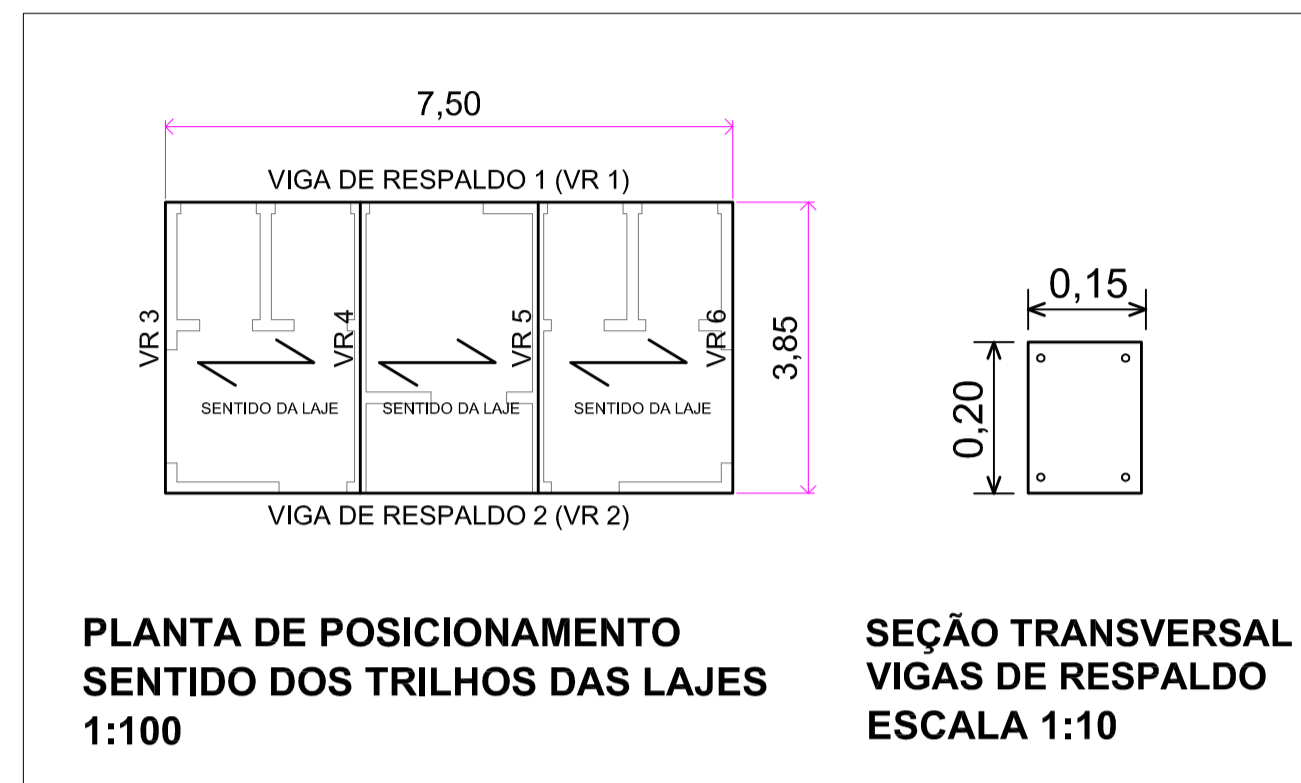

LEGENDA 1 (ABREVIATURAS)

P. F.	PORTA DE FERRO
R. S.	RALO SIFONADO

OBSERVAÇÕES

1	TODAS AS PAREDES ACABADAS DEVERÃO TER 18 cm DE ESPESSURA (ALVENARIA + CHAPISCO + REBOCO)
2	REVESTIMENTO CERÂMICO ATÉ O TETO EM TODAS AS PAREDES INTERNAS NO HALL DE ENTRADA DO SANITÁRIO PNE REVESTIMENTO CERÂMICO ATÉ O TETO
3	PISO CERÂMICO EM TODOS OS CÔMODOS
4	AS UNIDADES LINEARES NO DESENHO ESTÃO EM METROS (m)

Telha metálica perfil trapezoidal (40/980) mm  
i = 9 %

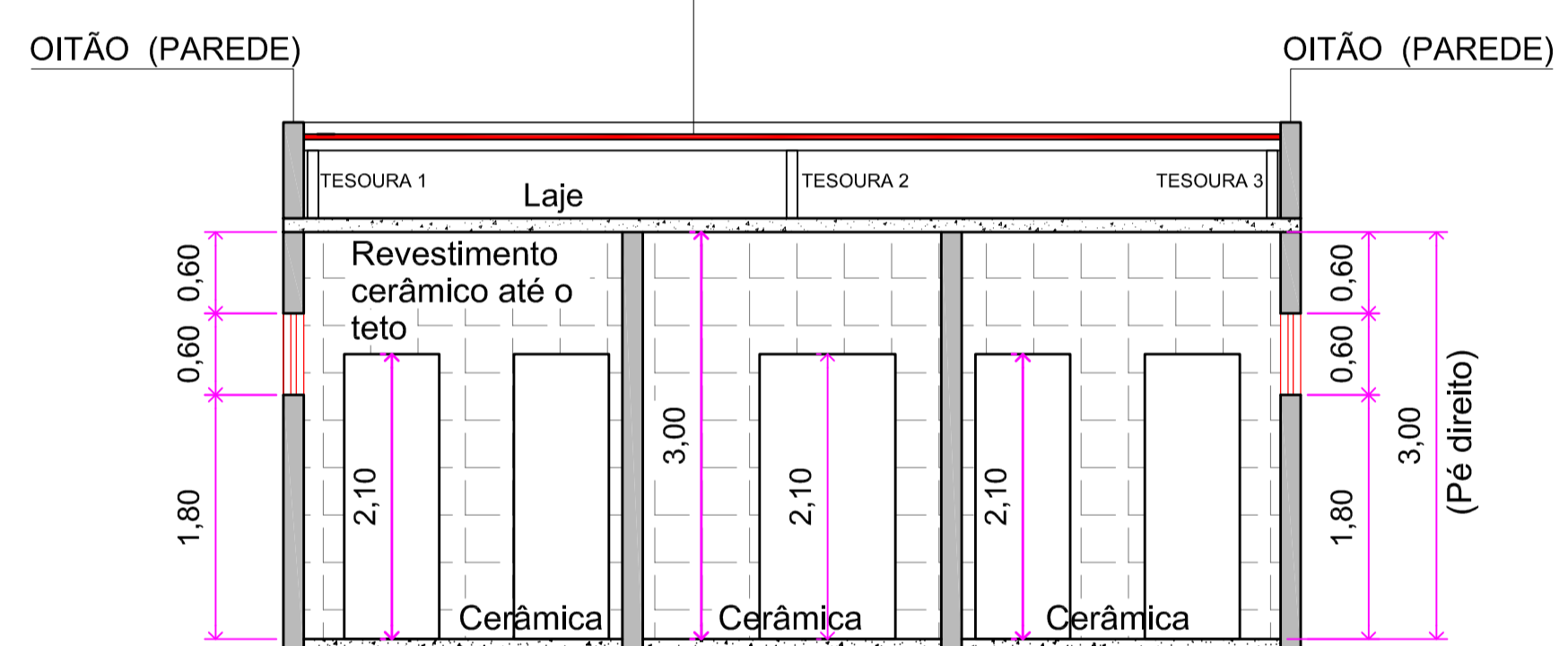

Telha metálica perfil trapezoidal (40/980) mm  
i = 9 %

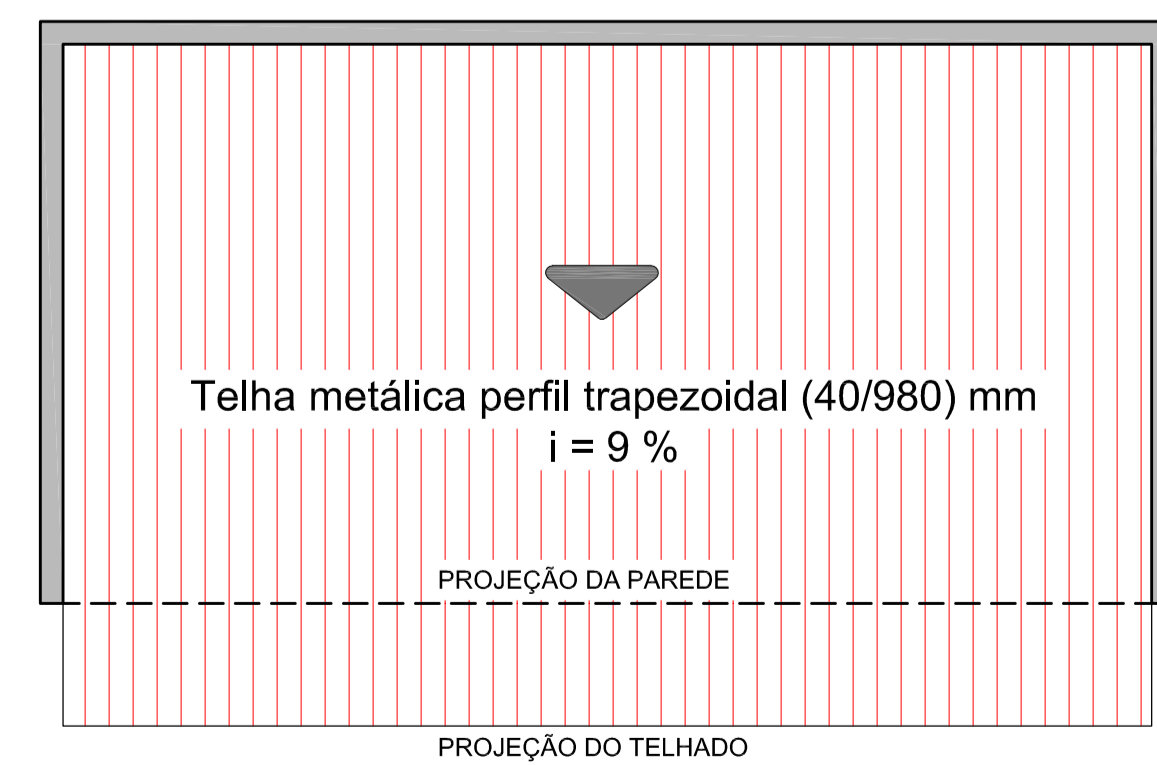
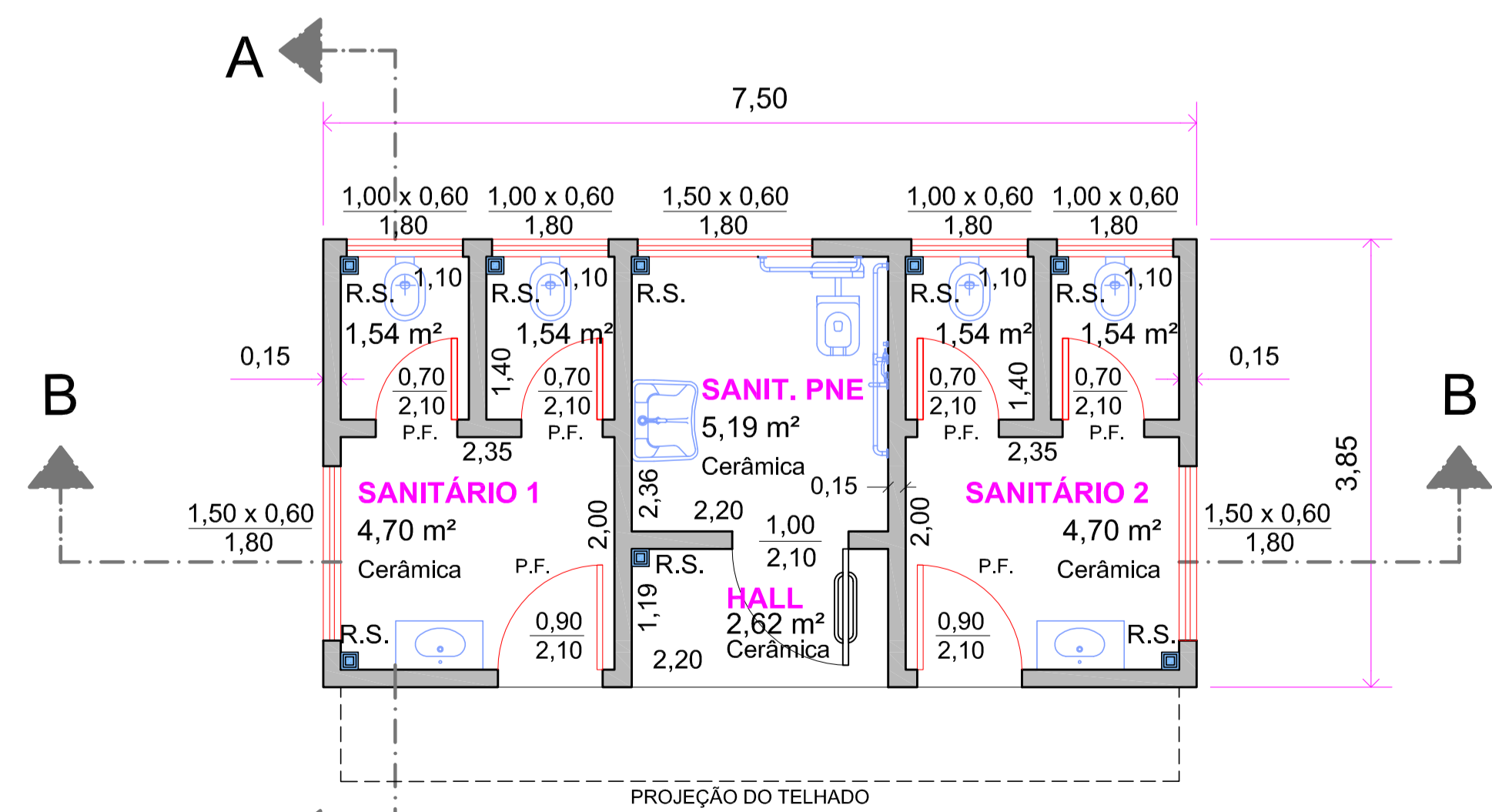
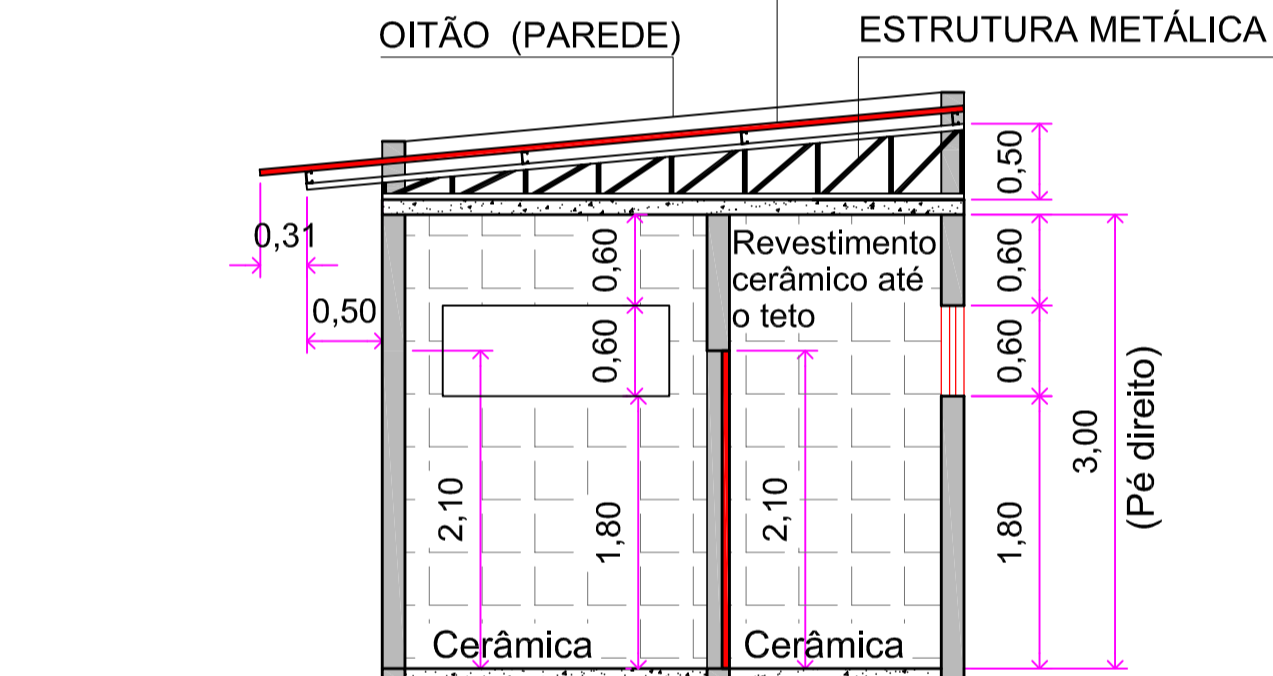

PROJETO ARQUITETÔNICO FOLHA 1/3

**OBRA:** CONSTRUÇÃO DE UM SANITÁRIO PÚBLICO MASCULINO E FEMININO

**LOCAL:** CONJUNTO POLIESPORTIVO E DE LAZER "JOSÉ JAMIL SIMON"  
RUA JOSÉ DE LIMA S/Nº, ESQUINA COM A AVENIDA RIO DE JANEIRO  
LOTEAMENTO JARDIM SÃO LUCAS  
CERQUEIRA CÉSAR, SP

**LOCALIZAÇÃO**  
VER FOLHA 3/3 (MAPA DE LOCALIZAÇÃO)

ESCALA: INDICADAS DATA: 08/AGOSTO/2022

PREFEITURA MUNICIPAL DE CERQUEIRA CÉSAR  
PREFEITO:  
DIEGO AUGUSTO BERTI CINTO  
R.G.: 22.315.226-2 SSP/SP  
C.P.F.: 288.011.608-28

**ÁREAS:**  
RESPONSÁVEL TÉCNICO  
MAURO ROBERTO BOGADO DA CUNHA  
ENGENHEIRO CIVIL  
CREA SP: 0605206262

À CONSTRUIR:.....28,87 m²

**APROVAÇÃO:**