

FACHADA FRONTAL
ESCALA 1:100

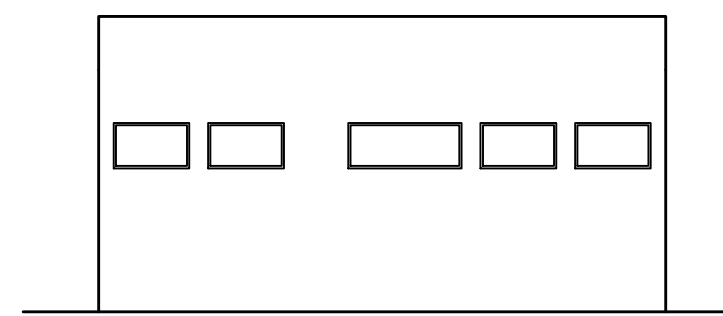

VISTA DOS FUNDOS
ESCALA 1:100

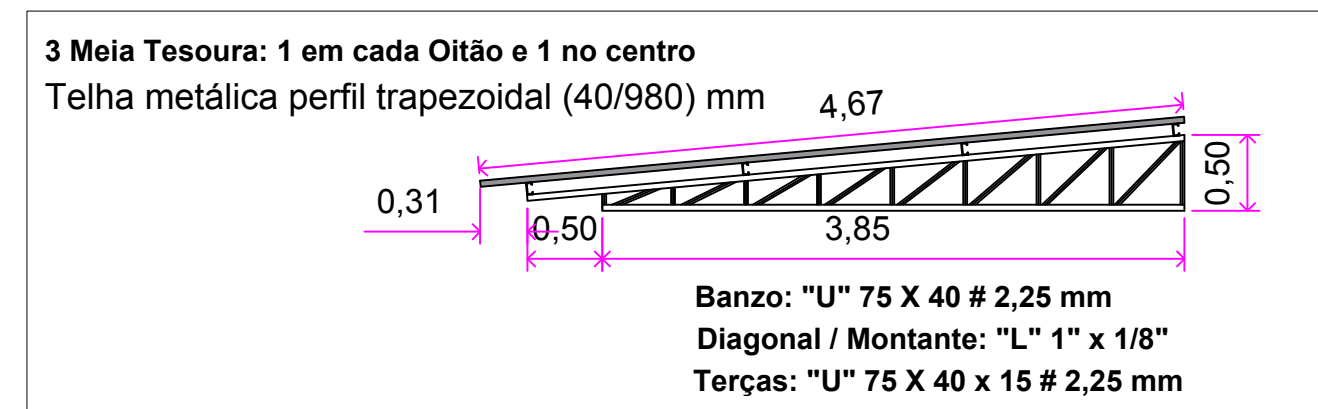
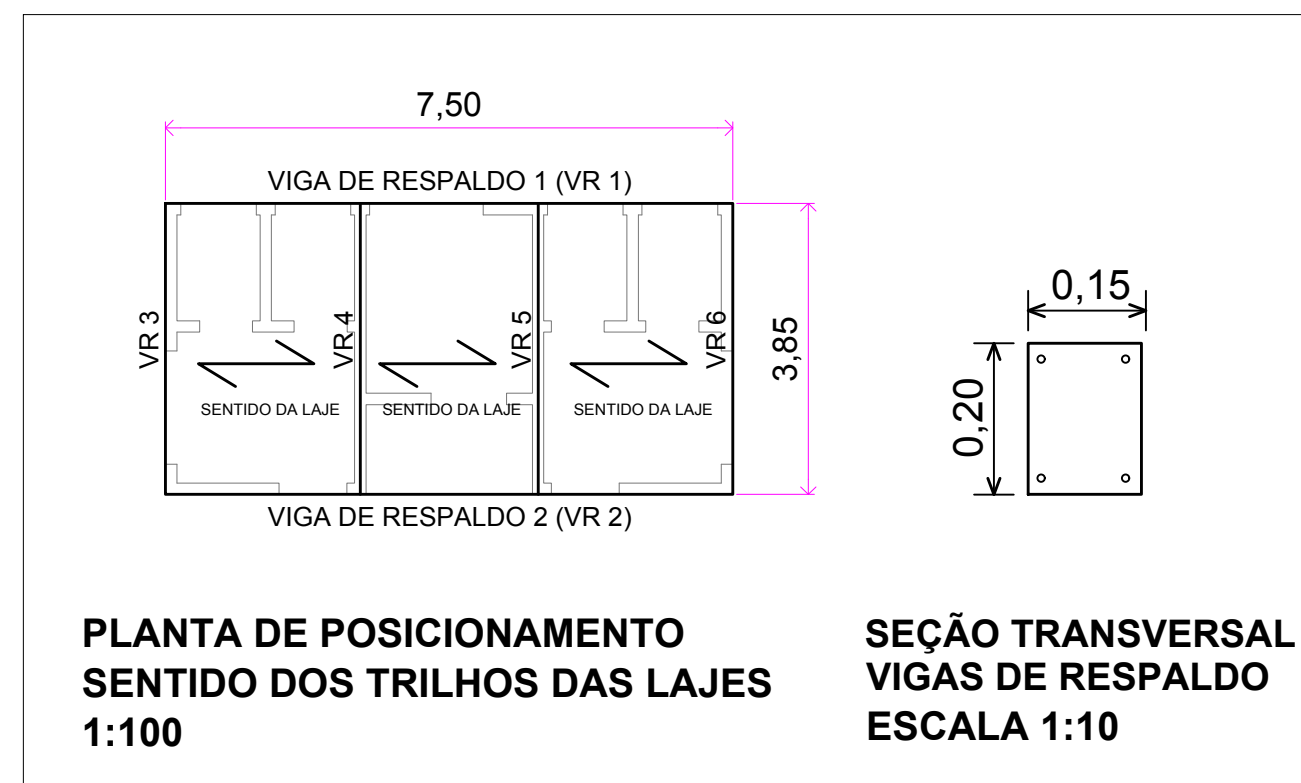

LEGENDA 1 (ABREVIATURAS)

P. F.	PORTA DE FERRO
R. S.	RALO SIFONADO

OBSERVAÇÕES

1	TODAS AS PAREDES ACABADAS DEVERÃO TER 18 cm DE ESPESSURA (ALVENARIA + CHAPISCO + REBOCO)
2	REVESTIMENTO CERÂMICO ATÉ O TETO EM TODAS AS PAREDES INTERNAS NO HALL DE ENTRADA DO SANITÁRIO PNE REVESTIMENTO CERÂMICO ATÉ O TETO
3	PISO CERÂMICO EM TODOS OS CÔMODO
4	AS UNIDADES LINEARES NO DESENHO ESTÃO EM METROS (m)

Telha metálica perfil trapezoidal (40/980) mm
i = 9 %

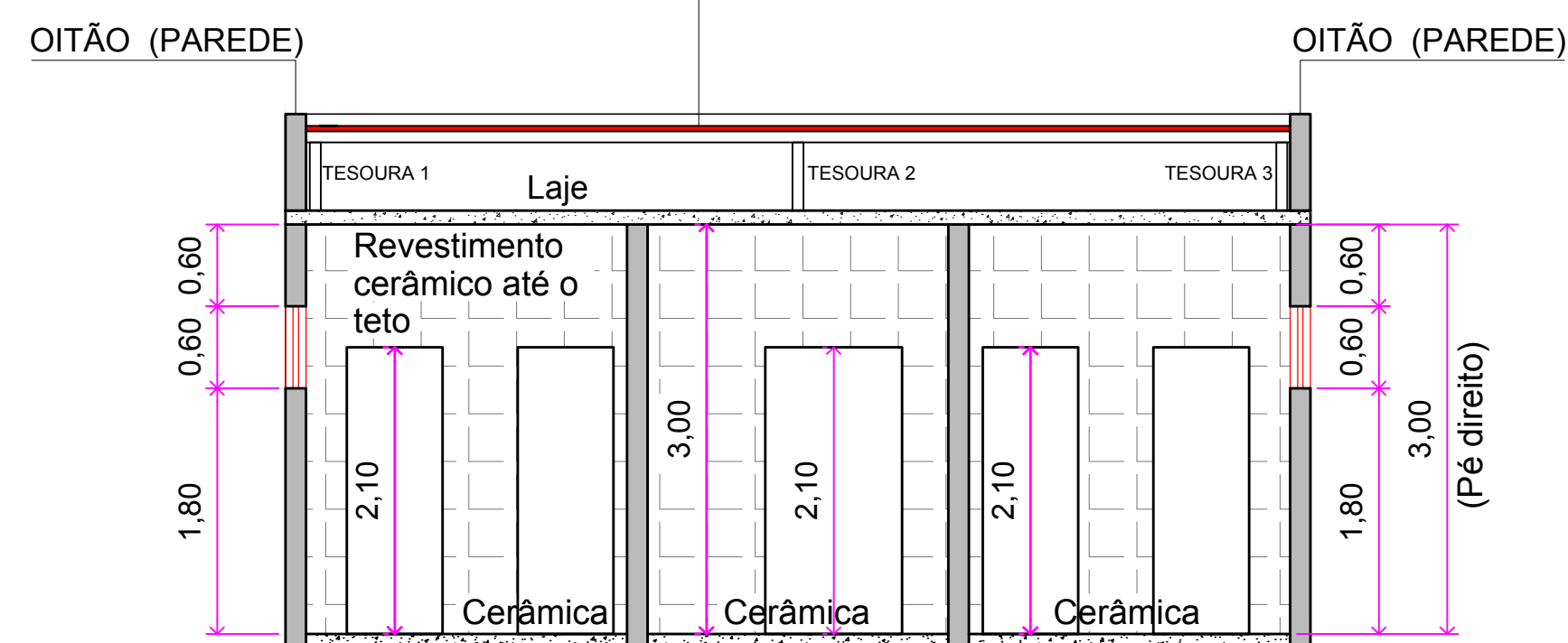

Telha metálica perfil trapezoidal (40/980) mm
i = 9 %

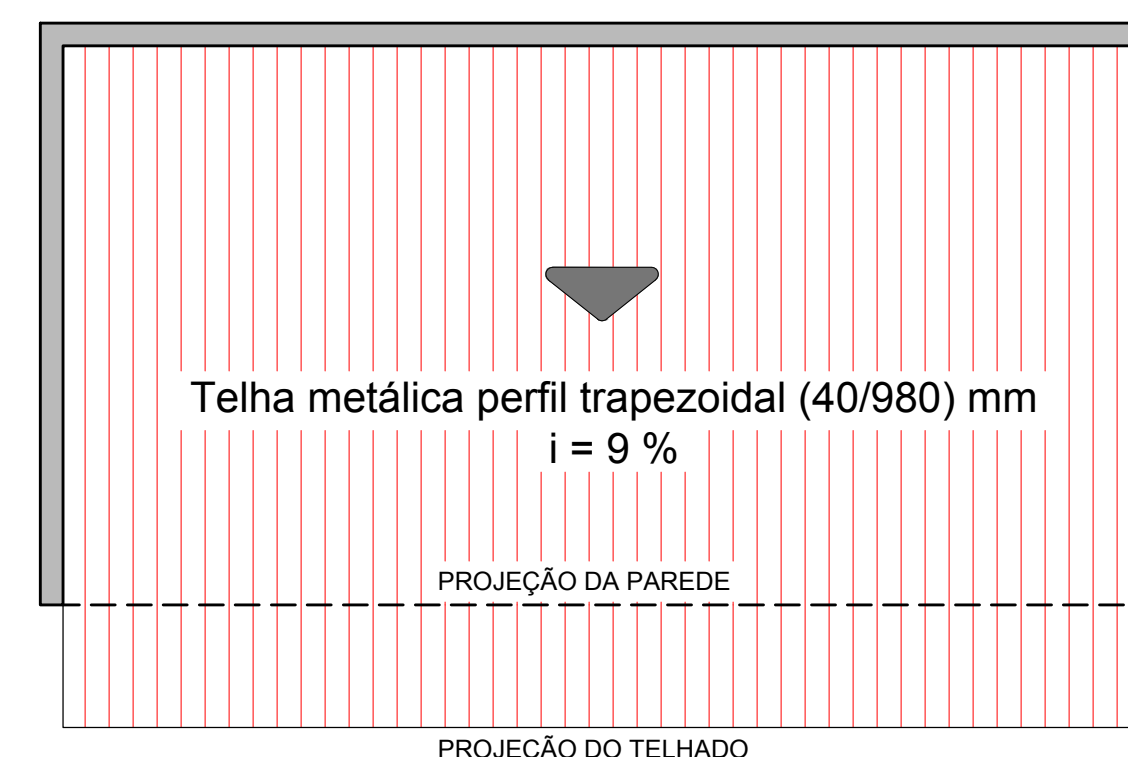
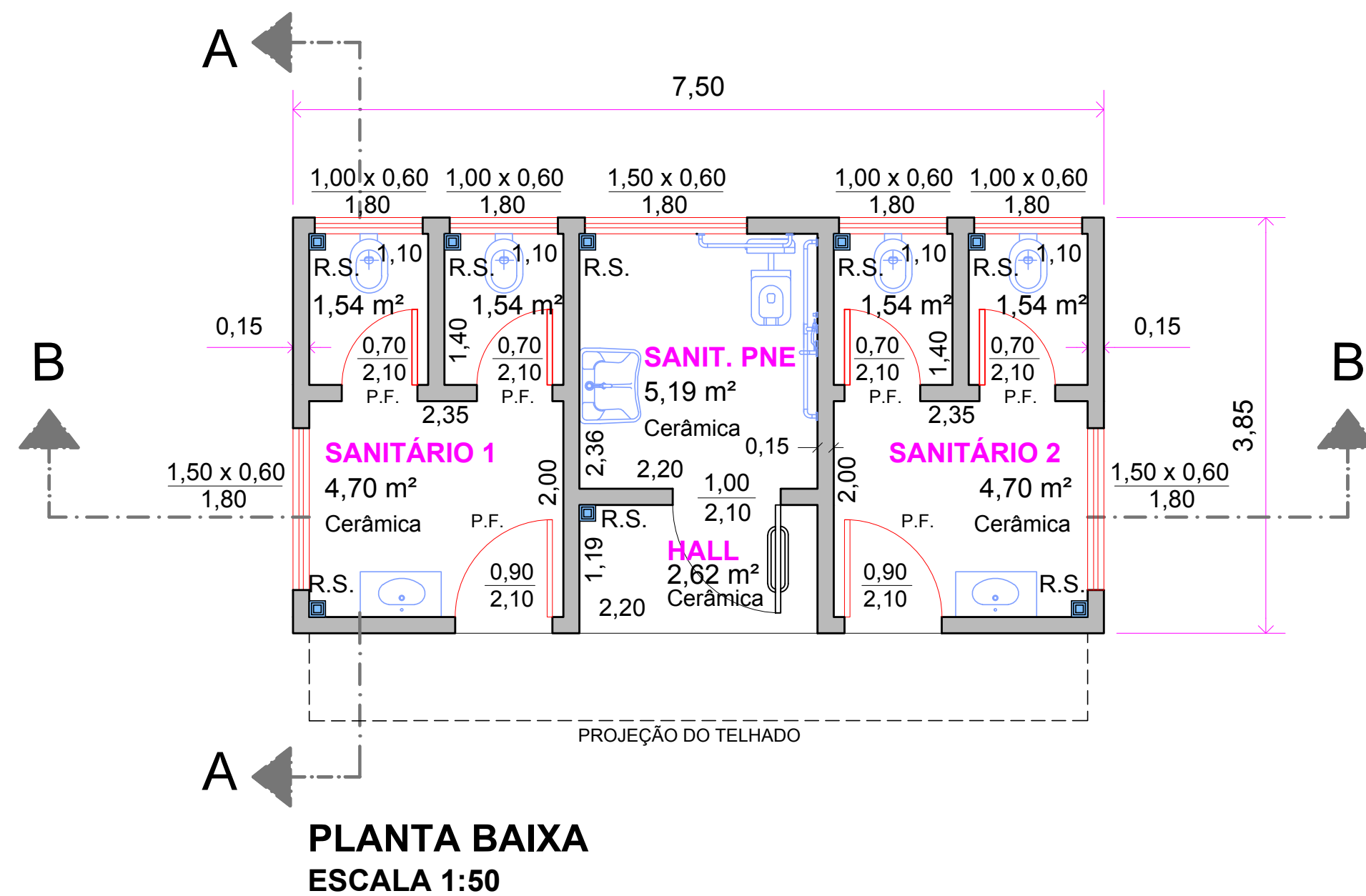
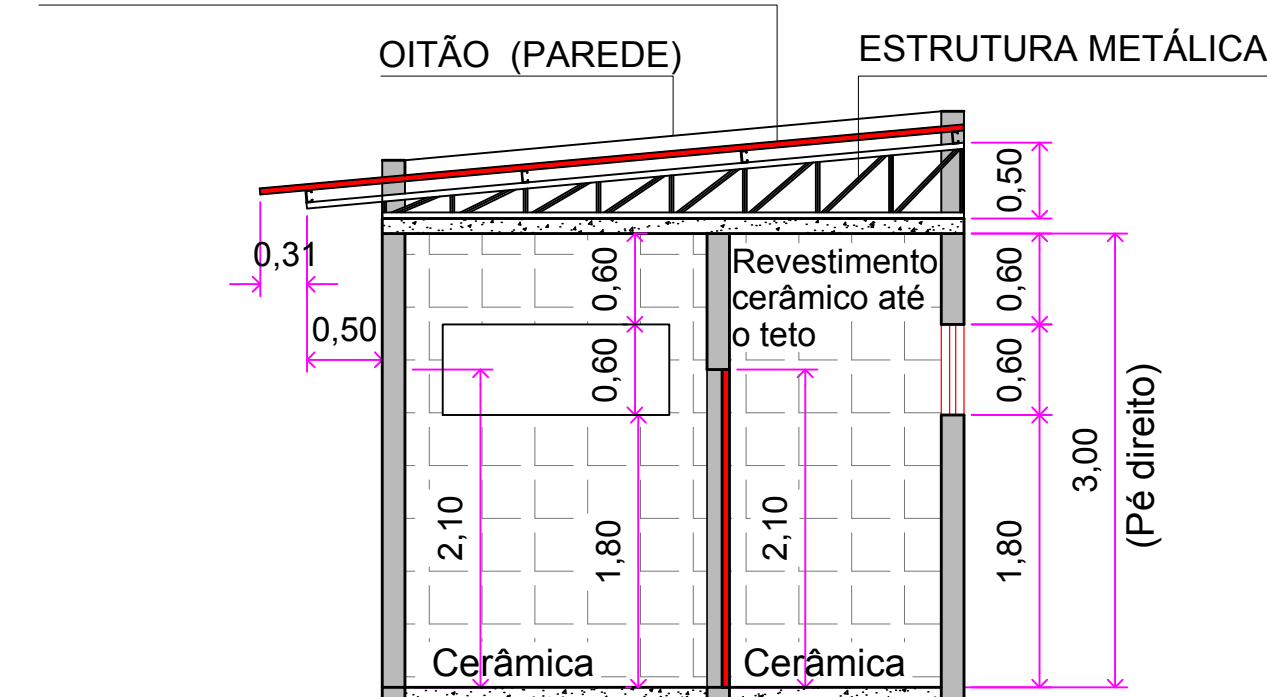

PROJETO ARQUITETÔNICO

FOLHA ÚNICA

OBRA: CONSTRUÇÃO DE UM BANHEIRO COLETIVO

LOCAL: RUA JOSÉ JOAQUIM ESTEVES S/Nº
CENTRO
CERQUEIRA CÉSAR, SP

PLANTA DE SITUAÇÃO (Sem escala)

ESCALA: INDICADAS DATA: 23/MARÇO/2022

LOCAL DA CONSTRUÇÃO

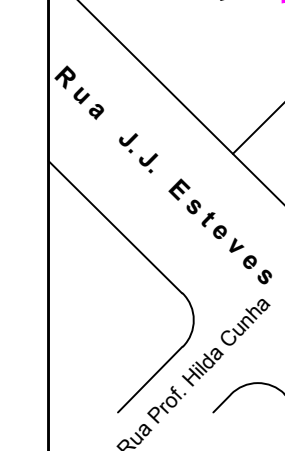

PREFEITURA MUNICIPAL DE CERQUEIRA CÉSAR
PREFEITO:
DIEGO AUGUSTO BERTI CINTO
R.G.: 22.315.226-2 SSP/SP
C.P.F.: 288.011.608-28

ÁREAS:

RESPONSÁVEL TÉCNICO
MAURO ROBERTO BOGADO DA CUNHA
ENGENHEIRO CIVIL
CREA SP: 0605206262

À CONSTRUIR:.....28,87 m²

APROVAÇÃO: